ಅಪೂರ್ಣಗೊಂಡ ಕಾಮಗಾರಿಗಳ ಕುರಿತು

1817 (2061); ಶ್ರೀ ಗುರು ಪಾಟೀಲ ಶಿರವಾಳ (ಶಹಾಪುರ)

ಅ) ಕಳೆದ ಮೂರು ವರ್ಷಗಳಲ್ಲಿ ಶಹಾಪುರ ವಿಧಾನಸಭೆ ಕ್ಷೇತ್ರಕ್ಕೆ ಲೋಕೋಪಯೋಗಿ ಇಲಾಖೆಯಿಂದ ವಿವಿಧ ಲೆಕ್ಕ ಶೀರ್ಷಿಕೆಗಳಡಿಯಲ್ಲಿ ಬಿಡುಗಡೆಯಾಗಿರುವ ಅನುದಾನದ ಮೊತ್ತ ಎಷ್ಟು; (ವರ್ಷ ಹಾಗೂ ಲೆಕ್ಕಶೀರ್ಷಿಕೆಗಳವಾರು ವಿವರಗಳನ್ನು ನೀಡುವುದು)

ಆ) ಬಿಡುಗಡೆಯಾದ ಅನುದಾನದಲ್ಲಿ ಕೈಗೆತ್ತಿಕೊಂಡಿರುವ ಕಾಮಗಾರಿಗಳು ಯಾವುವು; (ವಿವರಗಳನ್ನು ನೀಡುವುದು)

ಇ) ಈ ಕಾಮಗಾರಿಗಳಲ್ಲಿ ಪೂರ್ಣಗೊಂಡಿರುವ ಮತ್ತು ಅಪೂರ್ಣಗೊಂಡಿರುವ ಕಾಮಗಾರಿಗಳು ಯಾವುವು; (ವಿವರಗಳನ್ನು ನೀಡುವುದು)

ಈ) ಕೆಲವು ಕಾಮಗಾರಿಗಳು ಅಪೂರ್ಣಗೊಳ್ಳಲು ಕಾರಣಗಳೇನು; ಅಪೂರ್ಣಗೊಂಡಿರುವ ಕಾಮಗಾರಿಗಳನ್ನು ಪೂರ್ಣಗೊಳಿಸಲು ಸರ್ಕಾರಕ್ಕಿರುವ ತೊಂದರೆಗಳೇನು;

ಉ) ಅಪೂರ್ಣಗೊಂಡಿರುವ ಕಾಮಗಾರಿಗಳನ್ನು ಪೂರ್ಣಗೊಳಿಸಲು ಸರ್ಕಾರ ಕಾಲಮಿತಿಯನ್ನೇನಾದರೂ ವಿಧಿಸಿದೆಯೇ; ಹಾಗಿದ್ದಲ್ಲಿ, ಯಾವ ಕಾಲಮಿತಿಯೊಳಗೆ ಕಾಮಗಾರಿಗಳನ್ನು ಪೂರ್ಣಗೊಳಿಸಲಾಗುವುದು?

ಡಾ॥ ಹೆಚ್.ಸಿ. ಮಹದೇವಪ್ಪ (ಲೋಕೋಪಯೋಗಿ ಸಚಿವರು)

ಅ) ಕಳೆದ ಮೂರು ವರ್ಷಗಳಲ್ಲಿ ಶಹಾಪುರ ವಿಧಾನ ಸಭೆ ಕ್ಷೇತ್ರಕ್ಕೆ ಲೋಕೋಪಯೋಗಿ ಇಲಾಖೆಯಿಂದ ವಿವಿಧ ಲೆಕ್ಕ ಶೀರ್ಷಿಕೆಗಳಡಿಯಲ್ಲಿ ಬಿಡುಗಡೆಯಾಗಿರುವ ಅನುದಾನದ ವರ್ಷವಾರು ಹಾಗೂ ಲೆಕ್ಕ ಶೀರ್ಷಿಕೆವಾರು ವಿವರಗಳನ್ನು ಅನುಬಂಧ–1ರಲ್ಲಿ ಒದಗಿಸಿದೆ.

ಆ) ಬಿಡುಗಡೆಯಾದ ಅನುದಾನದಲ್ಲಿ ಕೈಗೆತ್ತಿಕೊಂಡಿರುವ ಕಾಮಗಾರಿಗಳ ವಿವರಗಳನ್ನು ಅನುಬಂಧ–2 ರಲ್ಲಿ ಒದಗಿಸಿದೆ.

ಇ) ಈ ಕಾಮಗಾರಿಗಳಲ್ಲಿ ಪೂರ್ಣಗೊಂಡಿರುವ ಮತ್ತು ಅಪೂರ್ಣಗೊಂಡಿರುವ ಕಾಮಗಾರಿಗಳು ವಿವರಗಳನ್ನು ಅನುಬಂಧ–3 ರಲ್ಲಿ ಒದಗಿಸಿದೆ.

ಈ) ನ್ಯಾಯಾಲಯದ ಆದೇಶದ ಮೇರೆಗೆ ಜಲ್ಲಿ ಕ್ರಷರ್‌ಗಳನ್ನು ಬಂದ್ ಮಾಡಿದ ಕಾರಣ ಅವಶ್ಯಕತೆಗನುಗುಣವಾಗಿ ಜಲ್ಲಿ ಮತ್ತು ಮರಳು ಕೊರತೆಯಿಂದಾಗಿ ಕಾಮಗಾರಿಗಳನ್ನು ಪೂರ್ಣಗೊಳಿಸುವಲ್ಲಿ ವಿಳಂಬವಾಗಿದ್ದು, ಅಪೂರ್ಣಗೊಂಡಿರುವ ಕಾಮಗಾರಿಗಳನ್ನು ಶೀಘ್ರವಾಗಿ ಪೂರ್ಣಗೊಳಿಸಲು ಕ್ರಮಕೈಗೊಳ್ಳಲಾಗುತ್ತಿದೆ.

ಉ) ಟೆಂಡರ್ ನಿಯಮಾವಳಿಯಂತೆ ಗುತ್ತಿಗೆ ಕರಾರಿನಲ್ಲಿ ಕಾಲಮಿತಿ ವಿಧಿಸಲಾಗಿದ್ದು, ವಿಳಂಬವಾಗಿದ್ದರೂ ಸಹ ಅಡೆತಡೆಗಳನ್ನು ನಿವಾರಿಸಿಕೊಂಡು ಹಾಗೂ ಅವಶ್ಯವಿದ್ದಲ್ಲಿ ಗುತ್ತಿಗೆದಾರರಿಗೆ ದಂಡ ವಿಧಿಸಿ ಸರ್ಕಾರದಿಂದ ವಿಳಂಬಕ್ಕೆ ಕಾರಣವಾಗಿದ್ದಲ್ಲಿ ಅವಧಿ ವಿಸ್ತರಣೆ ಮಾಡುವ ಮೂಲಕ ಕಾಮಗಾರಿಗಳನ್ನು ಪೂರ್ಣಗೊಳಿಸಲು ಕ್ರಮಕೈಗೊಳ್ಳಲಾಗುತ್ತಿದೆ.

ಅನುಬಂಧ.I ದಿನಾಂಕ 2011

2011-12 ನೇ ಸಾಲಿನ ಮುಂಜೂರು ಮಾಡಿದ, ವಿಮುಗಡೆ ಮಾಡಿದ ಹಾಗೂ ಖರ್ಚಾದ ಮೊತ್ತ ವಿವರಗಳು

(ರೂ. ಲಕ್ಷಗಳಲ್ಲಿ)

ಕ್ರ ಸಂ	ಲೆಕ್ಕ ಶೀರ್ಷಿಕೆ	ಬಿಡುಗಡೆ ಮಾಡಿದ ಮೊತ್ತ
1	5054 ರಸ್ತೆ ಮತ್ತು ಸೇತುವೆ ಡಾಮ್ಮ ಪೆಡ್ಡಾರ್ ನಿರ್ವಹಣೆ	54.19
2	5054 ರಸ್ತೆ ಮತ್ತು ಸೇತುವೆ (ಇತರ ರಸ್ತೆ ನಿರ್ಮಾಣ)	186.64
3	5054 ರಸ್ತೆ ಮತ್ತು ಸೇತುವೆ (ಎಸ್.ಸಿ.ಪಿ. ಇತರ ರಸ್ತೆ ನಿರ್ಮಾಣ	41.12
4	5054 ರಸ್ತೆ ಎಸ್.ಸಿ.ಪಿ. ನಿರ್ವಹಣೆ	25.68
5	5054 ಟಿ.ಎಸ್.ಪಿ. (ಇತರ ರಸ್ತೆ ನಿರ್ಮಾಣ)	22.50
6	5054 ರಸ್ತೆ ಟಿ.ಎಸ್.ಪಿ. ನಿರ್ವಹಣೆ	8.71
7	5054 ಸುವರ್ಣ ಕರ್ನಾಟಕ	28.65
8	5054 ಡಾ : ಸಂಜೀವಪ್ಪ ವರದಿ (ಇತರ ರಸ್ತೆ ನಿರ್ಮಾಣ)	62.69
9	5054 ಡಾ : ಸಂಜೀವಪ್ಪ ನವೀಕರ್	181.70
10	5054 ರಸ್ತೆ ಮತ್ತು ಸೇತುವೆ (ನವೀಕರ್)	135.24
11	5054 ರಸ್ತೆ ಮತ್ತು ಸೇತುವೆ ಕೇಂದ್ರ ರಸ್ತೆ ನಿಧಿ ಅಡಿ	39.50
12	3054 ಮುಖ್ಯ ಮಂತ್ರಿ ಗ್ರಾಮೀಣ ಅಭಿವೃದ್ಧಿ ನಿಧಿ (ಯೋಜನೆ)	86.36
13	3054 ಡಾಮ್ಮ ಪೆಡ್ಡಾರ್	41.35
14	3054 12ನೇ ಹಣಕಾಸು	84.72
15	13 ನೇ ಹಣಕಾಸು	83.23
16	4059 ರೋ.ಗಿ. ಕಟ್ಟಡಗಳು	25.36
17	4059 ನ್ಯಾಯ ವಿಜ್ಞಾನ ಡಾಮ್ಮ	5.50
18	4216 ಗೃಹ ನಿರ್ಮಾಣ	5.50
19	2059 ರೋ.ಗಿ. ಅಮಾನತಿಗಳು (ಯೋಜನೇತರ)	14.64
20	2216 ವಸತಿ ಗೃಹಗಳು (ಯೋಜನೇತರ)	18.42
21	5054 ಇತರ ರಸ್ತೆ ನಿರ್ವಹಣೆ	438.26
22	5054 ಇತರ ರಸ್ತೆ ಬಂಜರಿಸುವಿಕೆ	129.76
	ಒಟ್ಟು	1630.63

2012-13 ನೇ ಸಾಲಿನ ಮುಂದುವರಿ ಮಾಡಿದ ಎಮರ್ಜೆನ್ಸಿ ಮಾಡಿದ ಹಾಗೂ ಅಪೂರ್ಣ ಇರುವ ಕಾಮಗಾರಿಗಳ

(ರೂ. ಲಕ್ಷಗಳಲ್ಲಿ)

ಕ್ರ ಸಂ	ಲೆಕ್ಕ ಶೀರ್ಷಿಕೆ	ಮಾಡಿದ ಕಾಮಗಾರಿ ಮೊ
1	2	3
1	5054-03-337-0-17-133 ಹಾಸ್ಯ ಪಟ್ಟಣಗಳ ಸುಧಾರಣೆ	130 16
2	5054-04-337-0-01-133 ಮುಖ್ಯ ರಸ್ತೆಗಳ ನಿರ್ವಹಣೆ	74.34
3	5054-04-337-0-01-134 ಮುಖ್ಯ ರಸ್ತೆಗಳ ಸುಧಾರಣೆ	444 68
4	5054-04-337-0-01-160 ಯೋಜನೆ ಮುಖ್ಯ ರಸ್ತೆಗಳ ನಿರ್ವಹಣೆ	237 12
5	5054-03-337-0-17-154 ಯೋಜನೆ ಹಾಸ್ಯ ಪಟ್ಟಣ ರಸ್ತೆ ಸುಧಾರಣೆ	604.83
6	5054-03-337-0-17-160 ಯೋಜನೆ ಹಾಸ್ಯ ಪಟ್ಟಣ ರಸ್ತೆ ನಿರ್ವಹಣೆ	354.95
7	5054-03-337-0-16-422 ಯೋಜನೆ ಸೇತುವೆಗಳ ಸುಧಾರಣೆ	22.15
8	5054-03-337-0-17-422 ಯೋಜನೆ	86.12
9	5054-04-337-0-01-422 ಜಿಲ್ಲಾ ಮತ್ತು ಇತರೆ ರಸ್ತೆ	68 93
10	5054-04-337-0-02-436 ನಬಾರ್ಡ ನಿರವು ಮುಖ್ಯ ಜಿಲ್ಲಾ ರಸ್ತೆ	7.87
11	5054-04-337-0-01-423 ಜಿಲ್ಲಾ ಮತ್ತು ಇತರೆ ರಸ್ತೆ	31.80
12	5054-04-337-0-02-133 ನಬಾರ್ಡ ರಸ್ತೆಗಳ ಹಮಾಲಿ	184 95
13	5054-04-337-0-02-154 ಜಿಲ್ಲಾ ಮುಖ್ಯ ರಸ್ತೆ ಸುಧಾರಣೆ (ನಬಾರ್ಡ ನೆರವು)	68.18
14	5054-04-800-2-02-172 ಕೇಂದ್ರ ರಸ್ತೆ ನಿಧಿ	135.11
15	4059-80-051-0-32-386 ನ್ಯಾಯಾ ಪಂಚಾಯತ ಕೇಂದ್ರ	49.82
16	4059-80-051-0-29-386 ಲೋಕಾ ಹಮಾಲಿ	56.60
17	4059-80-051-0-52-386 (ಯೋಜನೆ) ಧಾರ್ಮಿಕ ಮೂಲಭೂತ ಸೌಕರ್ಯ ವಸತಿ ಯೋಜನೆ	10 77
19	4202 (386) ಶಿಕ್ಷಣ ಕಲೆ ಮತ್ತು ಸಂಸ್ಕೃತಿ ಮೂಲಭೂತ ಸೌಕರ್ಯ	7.45
20	4202 (422) ವಿವಿಧ. ನಬಾರ್ಡ (01) (07)	6.05
21	4202 (423) ನಬಾರ್ಡ ಕಟ್ಟಡಗಳು (07)	3.65
22	4216-01-700-2-01-386 ಪಟ್ಟಣ ಗೃಹ ನಿರ್ಮಾಣ ಇತರೆ ಇತಾಪ	14.58
23	2059-80-053-4-00-200 ಲೋಕಾ ಹಮಾಲಿ ಯೋಜನೇತರ	18.20
24	2059-80-800-0-06-051 (ಯೋಜನೇತರ) ಮರಳು ಗಣಿಗಾರಿಕೆ	53.63
25	2216-01-700-3-01-200 ಸಾಮಾನ್ಯ ದುರಸ್ತಿ	22.70
26	3054-03-337-0-05-200 (ಯೋಜನೇತರ) ಹಾಸ್ಯ ಪಟ್ಟಣಗಳ ನಿರ್ವಹಣೆ	102.25
27	3054-04-337-1-04-172 ಮುಖ್ಯ ಮಂತ್ರಿ ಗ್ರಾಮೀಣ ರಸ್ತೆ ಅಭಿವೃದ್ಧಿ ಯೋಜನೆ	42 78
28	3054-04-337-1-04-172ಮುಖ್ಯಾ ರಸ್ತೆ ಅ. ಯೋಜನೇತರ (ತಳ್ಳುಗಾಡಿ ಮಷ್ಟಿನ)	82 40
29	5054-04-337-0-01-10-200 (ಯೋಜನೇತರ) ರಸ್ತೆ ನಿರ್ವಹಣೆ	77.52
30	3054-03-105-0-01-200 (ಯೋಜನೇತರ) ಹಾಸ್ಯ ಪಟ್ಟಣ ಸೇತುವೆಗಳ ನಿರ್ವಹಣೆ	2.32
31	3054-03-102-0-01-200 (ಯೋಜನೇತರ) ಹಾಸ್ಯ ಪಟ್ಟಣ ಸೇತುವೆಗಳ ದುರಸ್ತಿ ಮತ್ತು ನಿರ್ವಹಣೆ	15.71
32	3054-01-337-0-05-059 13 ನೇ ಹಣಕಾಸು ರಸ್ತೆ ನಿರ್ವಹಣೆ	108.89
33	2210 ವೈದ್ಯಕೀಯ ಇತಾಪ ಕ್ಷೇತ್ರದ ನಿರ್ವಹಣೆ	93.26
	ಒಟ್ಟು:	3219.80

– 3 –

2013-14 ನೇ ಸಾಲಿನ ಮುಂಜೂರು ಮಾಡಿದ, ಬಿಡುಗಡೆ ಮಾಡಿದ ಹಾಗೂ ಖರ್ಚಾದ ಮೊತ್ತ ವಿವರಗಳು

(ರೂ ಲಕ್ಷಗಳಲ್ಲಿ)

ಕ್ರ ಸಂ	ಲೆಕ್ಕ ಶೀರ್ಷಿಕೆ	ಬಿಡುಗಡೆ ಮಾಡಿದ ಮೊತ್ತ
1	2	3
1	3054-03-337-0-16-154 ಮೋಜಣಿ ಇಲಾಖೆ ಕಟ್ಟಡಗಳ ಸಾಮಾನ್ಯ ದುರಸ್ತಿ	31.22
2	5054-04-337-0-01-133 ಮುಖ್ಯ ರಸ್ತೆಗಳ ಸುಧಾರಣೆ	243.05
3	5054-04-337-0-01-154 ಮುಖ್ಯ ರಸ್ತೆಗಳ ಸುಧಾರಣೆ	472.20
4	5054-04-337-0-01-160 ಮೋಜಣಿ ಮುಖ್ಯ ರಸ್ತೆಗಳ ನಿರ್ವಹಣೆ	251.59
5	5054-03-337-0-17-154 ಮೋಜಣಿ ಇಲಾಖೆ ಜಿಲ್ಲಾ ರಸ್ತೆ ಸುಧಾರಣೆ	105.23
6	5054-03-337-0-17-160 ಮೋಜಣಿ ಇಲಾಖೆ ಜಿಲ್ಲಾ ರಸ್ತೆ ನಿರ್ವಹಣೆ	76.54
7	5054-04-337-0-01-422 ಎಲ್ಲಾ ಮತ್ತು ಇತರೆ ರಸ್ತೆ ಎಸ್.ಸಿ.ಪಿ.	133.92
8	5054-04-337-0-02-436 ಸಮರ್ಥ ನಿರ್ವಹಣೆ ಮುಖ್ಯ ಮತ್ತು ಜಿಲ್ಲಾ ರಸ್ತೆ	85.23
9	5054-04-337-0-01-423 ಎಲ್ಲಾ ಮತ್ತು ಇತರೆ ರಸ್ತೆ ಟಿ.ಎಸ್.ಪಿ.	28.13
10	4059-80-051-0-29-386 ಲೋಕಾ ಕಮಾಗಿ	16.50
11	2059-80-053-4-60-200 ಲೋಕಾ ಕಮಾಗಿ ಮೋಜಣಿದಾರರ	53.00
12	2216-01-700-3-01-200 ಸಾಮಾನ್ಯ ಮೀಸಲು	102.25
13	3054-03-337-0-05-200 (ಮೋಜಣಿದಾರರ) ಜಿಲ್ಲಾ ಪಂಚಾಯತಿಗಳ ನಿರ್ವಹಣೆ	102.79
14	3054-04-337-1-09-172 ಮುಖ್ಯ ಮಂತ್ರಿ ಗ್ರಾಮೀಣ ರಸ್ತೆ ಅಭಿವೃದ್ಧಿ ಮೋಜಣಿ	34.96
15	3054-04-337-1-09-172ಮುಖ್ಯಾ ರಸ್ತೆ ಆ. ಮೋಜಣಿದಾರರ (ಶೆಗ್ಗುಗುಮಿ ಮುಚ್ಚಿಸ)	53.99
16	3054-04-337-0-01-10-200 (ಮೋಜಣಿದಾರರ) ರಸ್ತೆ ನಿರ್ವಹಣೆ	252.14
17	3054-04-105-0-01-200 (ಮೋಜಣಿದಾರರ) ಜಿಲ್ಲಾ ಪಂಚಾಯತಿ ಸೇತುವೆಗಳ ನಿರ್ವಹಣೆ	12.83
18	3054-03-102-0-01-200 (ಮೋಜಣಿದಾರರ) ಜಿಲ್ಲಾ ಪಂಚಾಯತಿ ಸೇತುವೆಗಳ ಮತ್ತು ಮತ್ತು ನಿರ್ವಹಣೆ	15.83
19	3054-03-337-0-06-059 13 ನೇ ಹಣಕಾಸು ರಸ್ತೆ ನಿರ್ವಹಣೆ	130.95
20	2054-60-095-0-01-125 ವಿಮಾ ಇಡಾವಿ	1.59
	ಒಟ್ಟು:	2203.94

ಅನುಬಂಧ–2

2011–2012ನೇ ಸಾಲಿನಲ್ಲಿ ಕೈಗೆತ್ತಿಕೊಂಡ ಕಾಮಗಾರಿಗಳ ವಿವರಗಳು (ರಸ್ತೆ ಮತ್ತು ಸೇತುವೆಗಳು)

(ರೂ ಲಕ್ಷಗಳಲ್ಲಿ)

ಕ್ರ ಸಂ	ಕಾಮಗಾರಿಯ ಹೆಸರು	ಅಂದಾಜು ಮೊತ್ತ	ಆಡಳಿತ ತಾಂತ್ರಿಕ ಮಂಜೂರಾತಿ ಸಂಖ್ಯೆ/ದಿನಾಂಕ	ತಾಂತ್ರಿಕ ಮಂಜೂರಾತಿ ಸಂಖ್ಯೆ/ದಿನಾಂಕ	ರಸ್ತೆಯ ಉದ್ದ		ಸುತ್ತಿಗೆದಾರರ ಹೆಸರು	ಸುತ್ತಿಗೆ ದರ	ಕಾಮಗಾರಿ ಪ್ರಾರಂಭವಾದ ದಿನಾಂಕ	ಕಾಮಗಾರಿ ಮುಗಿಸಲು ನಿಗದಿಪಡಿಸಿದ ದಿನಾಂಕ	2010–11ನೇ ಸಾಲಿನ ಮಾರ್ಚ್ ಅಂತ್ಯದ ವರೆಗೆ ಆದ ಪಟ್ಟು	ಪ್ರಸ್ತುತ ವರ್ಷಕ್ಕೆ ಬೇಕಾದ ಪಟ್ಟು	ಪ್ರಸ್ತುತ ಸಾಲಿನ ಪಟ್ಟು (2011–12)	ಒಟ್ಟು ಪಟ್ಟು (12+13)	ಕಾಮಗಾರಿ ಮುಂದಿನ ಸೋಕಾಲು ವೇಳಾಗಲು ಬಾಕಿ ಮೊತ್ತ	ಷರಾ
					ಸುರಿ ಕಿ.ಮೀ	ಸಾಧಿಸಿ ಕಿ.ಮೀ										
1	2	3	4	5	6	7	8	9	10	11	12	13	14	15	16	17
I	ಆರ್ ಡಿ.ನಿವಿಶ್–10 (ರಸ್ತೆಗಳು)															
	ಸುರಪುರ ತಾಲೂಕು															
	ಪಡಾಪುರ ನಿರ್ಮಾಣಕಾರಿ ಕ್ಷೇತ್ರ															
1	Imres to road from Charral Kembhavi Road via Nagarsar km 7.00 to 13.00 in Shorapur Taluka	83.00			4.30	4.30		92.64			84.24	0.00	0.00	84.24	8.40	[illegible]
	ಒಟ್ಟು :–	83.00			4.30	4.30		92.64			84.24	0.00	0.00	84.24	8.40	
	ಶಹಾಪುರ ತಾಲೂಕು															
	ಪಡಾಪುರ ನಿರ್ಮಾಣಕಾರಿ ಕ್ಷೇತ್ರ															
2	Imres to road from Gogi to Nagarsagar via N Yerde km 0.00 to 4.70 in Shahapur Taluka	93.00			4.70	4.70		93.34			84.17	0.00	0.00	84.17	9.00	[illegible]
	ಒಟ್ಟು :–	93.00			4.70	4.70		93.34			93.17	0.00	0.00	93.17	0.00	
	ಒಟ್ಟು (ಆರ್‌ಡಿನಿವಿಶ್–10) :–	176.00			9.00	9.00		176.98			184.25	0.00	0.00	184.25	0.00	
II	ಆರ್‌ಡಿನಿವಿಶ್–11 (ಸೇಸ್–1 ಮತ್ತು 2) ರಸ್ತೆಗಳು															
	ಶಹಾಪುರ ತಾಲೂಕು															
	ಪಡಾಪುರ ನಿರ್ಮಾಣಕಾರಿ ಕ್ಷೇತ್ರ															
	Imgts to Road From Alisi to Kanakalli Via Bidari Kadangera Chandpur Km 0.00 to 11.00 in Shahapur Tq	110.00			11.00	11.00	Sri Satguru H Jain	123.22	07-06-06	06-06-07	117.88	0.00	0.00	117.88	5.34	[illegible]
	ಒಟ್ಟು (ಆರ್‌ಡಿನಿವಿಶ್–11) :–	110.00			11.00	11.00		123.22			117.88	0.00	0.00	117.88	5.34	
III	ಆರ್‌ಡಿನಿವಿಶ್–12 (ರಸ್ತೆಗಳು)															
	ಸುರಪುರ ತಾಲೂಕು															
	ಪಡಾಪುರ ನಿರ್ಮಾಣಕಾರಿ ಕ್ಷೇತ್ರ															
	Imgts to Kerbhavi Peerapur road Via Tallur (Stage II)	60.00			4.75	4.75	Sri NC patil	64.91	10-07-07	09-04-08	51.51	0.00	0.00	51.51	0.00	[illegible]
	ಒಟ್ಟು :–	60.00			4.75	4.75		64.91			51.51	0.00	0.00	51.51	0.00	

	[illegible]																
	[illegible]																
3	Improv to Singalli Banahal road via Gogi.	112.20			9.30	9.10	Sri Chandramya M. Davepoun	122.20	02-07-07	01-07-08	104.98	0.00	0.00	104.98	17.22	0.20 Mtr I-3 Prob em
	[illegible]	112.20			9.30	9.10		122.20			104.98	0.00	0.00	104.98	17.22	
	[illegible] (2007-08-12)	173.20			14.25	13.85		171.11			135.49	0.40	0.40	136.89	17.22	
1	2	3	4	5	6	7	8	9	10	11	12	13	14	15	16	17	
IV	2007-08-13 ([illegible])																
	[illegible]																
	[illegible]																
6	Improv to road from Kachapur-join Kembavi-pettapur road in Shorapur taluka	49.00	11-05-07		2.80	2.80	[illegible]	32.62	31-03-08	30-10-08	32.59	0.02	2.80	34.59	9.00	[illegible]
	[illegible]	49.00			2.80	2.80		32.62			32.59	0.00	2.80	34.59	9.00	
	[illegible]																
	[illegible]																
7	Impro to Hosager - Kakasgera Road in Shahapur taluka	149.80	11-05-07		9.45	9.45	[illegible]	168.80	21-07-08	20-07-09	187.33	0.00	0.00	187.33	11.47	[illegible]
	[illegible]	149.80			9.45	9.45		168.80			187.33	0.00	0.00	187.33	11.47	
	[illegible] (2007-08-13)	198.80			12.25	12.25		201.42			209.92	0.00	2.80	218.92	11.47	
V	2007-08-14 ([illegible])																
	[illegible]																
	[illegible]																
8	Improvements to road from Rajankallur to Rajwal Tanda Km. 3.00 to 8.20 in Shorapur taluka	83.00	17/2009 04-05-09	CER 101 6/2010	3.20	3.20	[illegible]	72.90	04-02-10	03-08-10	27.87	20.85	38.96	66.83	6.07	[illegible]
	[illegible]	89.00			3.20	3.20		72.90			27.87	20.85	38.96	66.83	6.07	
	[illegible]																
	[illegible]																
9	Improvements to road from Gogi to Darshanapur road Km. 0.00 to 3.40 in Shahapur Taluka	15.00	17/2009 04-05-09		3.40	3.40	[illegible]	72.23	31-12-2009	30-06-2010	15.07	0.00	18.79	33.86	38.37	[illegible]
	[illegible]	15.00			3.40	3.40		72.23			15.07	0.00	18.79	33.86	38.37	
	[illegible] (2007-08-14)	155.00			6.60	6.60		145.13			42.94	20.85	57.75	100.69	44.44	

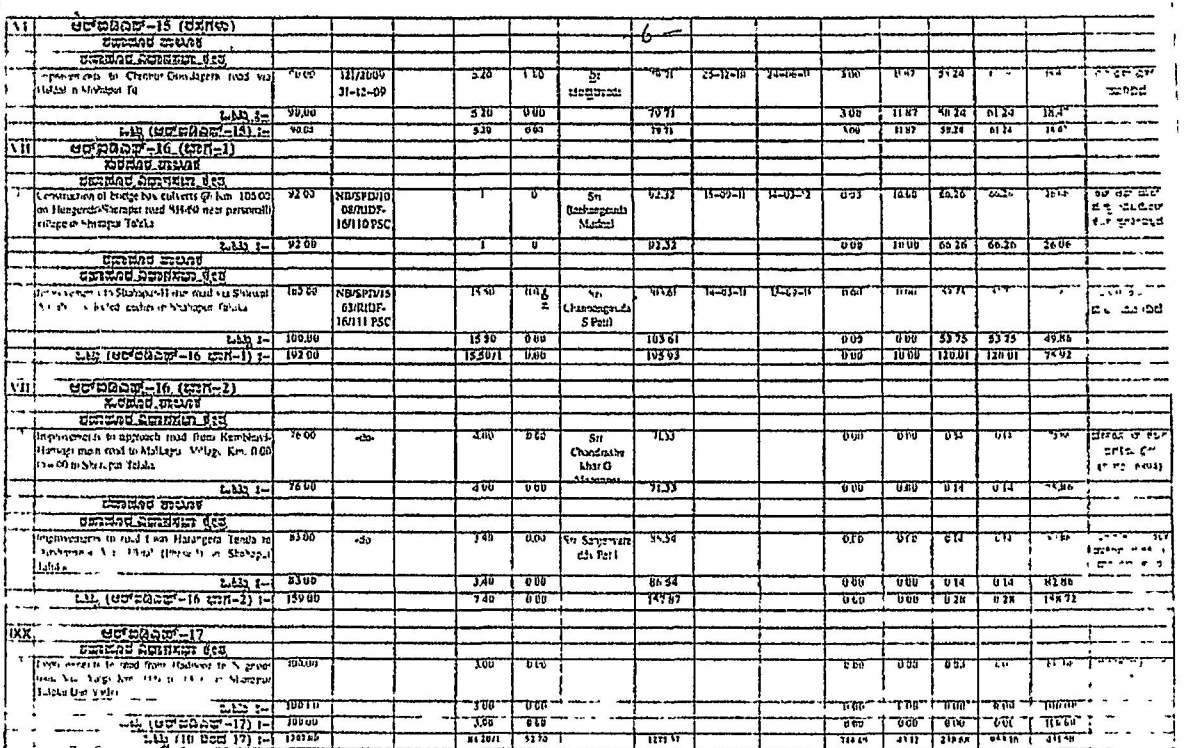

	5054 ಪಂಚಾಯತ್ ರಸ್ತೆ ಅಭಿವೃದ್ಧಿ															
	ಸಾಮಾನ್ಯ ಶೀರ್ಷಿಕೆ															
	ಕಾಮಗಾರಿಗಳ ವಿವರಣೆ															
1	ಮೇಗರವಳ್ಳಿ ಕಾರ್ಯಕ್ಷೇತ್ರ ವ್ಯಾಪ್ತಿಯ ಹಳಸಿಗೆ-ಕೆಸವಿನಮನೆ ರಸ್ತೆ (ರಾ.ಹ-60) ಕ್ಕೆ ಸೇರಿ 10/00 ರಿಂದ 11/000 ವರೆಗೆ ಸುಧಾರಣೆ	190.00	1237/2009	06-2009	12.00	12.00	ಶ್ರೀ ಎಂ.ಎಸ್. ಪಾಟೀಲ್	96.00	18-03-10	17-09-10	0.06	0	60.73	60.79	
	ಒಟ್ಟು :-	190.00			12.00	12.00		196.00			0.06	0.00	60.73	60.79	135.21	
	5054 ನಗರ ರಸ್ತೆ ನಿರ್ವಹಣೆ															
	ಸಾಮಾನ್ಯ ಶೀರ್ಷಿಕೆ															
	ಕಾಮಗಾರಿಗಳ ವಿವರಣೆ															
1	ಸುಬ್ರಹ್ಮಣ್ಯ ಪಟ್ಟಣ ಕೆಂಪಮ್ಮ ಯಾದವ ನಗರದಲ್ಲಿ ರಸ್ತೆ ಸುಧಾರಣೆ	200.00	30-10-10		9.20	0.00	ಶ್ರೀ ಎಂ.ಎಸ್. ಪಾಟೀಲ್	230.81	15-11-2011	14-05-2012	0.00	24.82	20.96	19.96		
2	ಸುಬ್ರಹ್ಮಣ್ಯ ಪಟ್ಟಣದ ಸದಾಶಿವ ರಾವ್ ರಿಂದ ಕೆಂಪಮ್ಮ ನಾಯಕ ಮನೆಯ ರಸ್ತೆ ಸುಧಾರಣೆ.	150.00	ಸದರ		3.30	0.00	ಶ್ರೀ ಪ್ರಭಾಕರ್ ಲೋಕೋಪಯೋಗಿ ಇಲಾಖೆ ಗುತ್ತಿಗೆದಾರರು	148.02	25-06-2011	24-12-2011	0.00	0.00	33.49	33.49		
3	ಸುಬ್ರಹ್ಮಣ್ಯ ಪಟ್ಟಣದ ಮಲ್ಲಿ-ನಗರದ ನಾಯಕ ಮನೆಯ ರಸ್ತೆ ಸುಧಾರಣೆ.	100.00	ಸದರ		3.00	0.00	ಶ್ರೀ ಪ್ರಭಾಕರ್ ಲೋಕೋಪಯೋಗಿ ಇಲಾಖೆ ಗುತ್ತಿಗೆದಾರರು	94.00	01-07-2011	31-01-2012	0.00	0.00	34.26	34.26		
4	ಸುಬ್ರಹ್ಮಣ್ಯ ಪಟ್ಟಣದ ಹುಣಗಾಂದ-ಸುಬ್ರಹ್ಮಣ್ಯ ರಸ್ತೆ ರಾ.ಹ-60 ರಿಂದ ನಗರದ ಕಾಯಿನ್ ಕಿರಿದಾಗಿ ರಸ್ತೆ ಸುಧಾರಣೆ.(ಬಿ ಪ್ಲ)	100.00	ಸದರ		3.00	0.00	ಶ್ರೀ ಎಂ.ಎಸ್. ಪಾಟೀಲ್	92.36	23-12-2011	22-06-2012	0.00	0.00	0.00	0.00		
5	ಸುಬ್ರಹ್ಮಣ್ಯ ಪಟ್ಟಣದ ಕೆಂಪಮ್ಮ-ಮೇಗರವಳ್ಳಿ ರಸ್ತೆ ಸುಧಾರಣೆ.	100.00	ಸದರ		6.00	0.00	ಶ್ರೀ ಅಶೋಕ್ ಎಸ್ ಪಾಟೀಲ್	110.90	15-11-2011	14-05-2012	0.00	53.14	53.14	53.14		
	ಒಟ್ಟು :-	650.00			25.50	0.00		676.29			0.06	96.78	176.85	176.85	503.44	
	ಸಾಮಾನ್ಯ ಶೀರ್ಷಿಕೆ															
	ಕಾಮಗಾರಿಗಳ ವಿವರಣೆ															
6	ಕಣ್ಣೀರ್ಗೋಡು-ಮಲ್ಲಿ-ಮಾಲಂಗಿ ರಸ್ತೆ ಅಗಲೀಕರಣ ಮತ್ತು ಅಭಿವೃದ್ಧಿ 6.ಮೀ. 10/00 ರಿಂದ 12/00.	50.00	'09-01-09	01-2009	3.20	3.20	ಶ್ರೀ ಜಿ ಗಂಗಾಧರ	21.44	26-02-09	25-05-09	13.66	0.00	0.00	13.66		
7	ಕಣ್ಣೀರ್ಗೋಡು-ಮಲ್ಲಿ-ಮಾಲಂಗಿ ರಸ್ತೆ ಅಗಲೀಕರಣ ಮತ್ತು ಅಭಿವೃದ್ಧಿ 6.ಮೀ. 12/00 ರಿಂದ 14/00.	50.00	'09-01-09	01-2009	3.80	3.80	ಶ್ರೀ ಎಂ.ಎಸ್. ಪಾಟೀಲ್	21.36	26-02-09	25-05-09	20.09	0.00	0.00	20.09		
8	ಸುಬ್ರಹ್ಮಣ್ಯ ಪಟ್ಟಣದ ಮಲ್ಲಿ-ಮಾಲಂಗಿ ರಸ್ತೆ 6.ಮೀ ರಸ್ತೆ ಕಾಮಗಾರಿ (ಬಡಿದೆ ಅಡಮಾನ)	110.00	ಮೊದಲ 91 ಮಾಪ್ತಿಂ ದಿ 19-4-		1	0	ಶ್ರೀ ಬಿ ಶಿವಪ್ರಸಾದ್	101.16	20-09-11	19-03-12	0.00	2.41	45.21	45.21		
9	ಸುಬ್ರಹ್ಮಣ್ಯ ಪಟ್ಟಣದ ಮಲ್ಲಿ-ಮಾಲಂಗಿ ರಸ್ತೆ 6 ಮೀ [illegible] ಸುಧಾರಣೆ	15.00	ಸದರ		3.00	0.00	ಶ್ರೀ ಎಂ.ಎಸ್. ಪಾಟೀಲ್	22.51	19-01-11	18-04-11	0.00	6.45	6.45	6.45		

1	ಪಾವಗಡ ತಾಲ್ಲೂಕು ಮಲ್ಲಾಪುರದಿಂದ ರಸ್ತೆ ಕೆವರೆಗೆ ಸಂಪರ್ಕಿಸುವ ರಸ್ತೆಯ ಅಭಿವೃದ್ಧಿ	2400	ಸಮಿ		1		ಶ್ರೀ ಪಿ.ಎಸ್. ಸಿದ್ದಯ್ಯ	1032	09-03-11	07-03-13	0 12		12 36	12 36		ಮಾರ್ಗ ಅಭಿವೃದ್ಧಿ (ಎ)
2	ಪಾವಗಡ ಕಾಮಗಾರಿ ಮಾರಾಟ-ಸಂಗಮದಿಂದ ನಿಂಬಿ ಚಿಕ್ಕಣ ರಸ್ತೆ ಸುಧಾರಣೆ	300.00	30-10-2010		37.50	0.00	ಮೆ ಅಭಿವೃದ್ಧಿ ಇಂಜಿನಿಯರ್ಸ್, ಬೆಂಗಳೂರು	465.28	24-11-11	23-10-12	0 00	72 24	72 36	72.36	ಪ್ರಗತಿಯಲ್ಲಿದೆ
3	ಪಾವಗಡ ತಾಲೂಕು ಅಭಿವೃದ್ಧಿ ಮಂಡಳಿ ವಿಶೇಷ ಅನುದಾನದ ರಸ್ತೆ ಸುಧಾರಣೆ	100 00	ಸಮಿ		7 00	0 00	ಶ್ರೀ ಕೆ.ಪಾಪಣ್ಣ ಮಾಲೂರ	103 47	24-11-11	23-04-12	0 00	0 00	0 12	0 12		ಪ್ರಗತಿಯಲ್ಲಿದೆ
4	ಪಾವಗಡ ತಾಲೂಕು ಕಂದಾಯ ಇಲಾಖೆ ಮಂಜೂರಾದ ರಸ್ತೆ ಅಭಿವೃದ್ಧಿ	300.00	ಸಮಿ		16 00	0 00		335.24			0 00	0 00	0 20	0 20		ಕಾಮಗಾರಿ ಪ್ರಾರಂಭವಾಗಬೇಕಾಗಿದೆ
5	ಪಾವಗಡ ತಾಲೂಕು ಸೋಸಲೆ ಬಿದರೆ ಎಂದರೆ ಎಂದರೆ ರಸ್ತೆ ಬಿದರೆ ಗ್ರಾಮದ ಹತ್ತಿರ ಗೇಟು ನಿರ್ಮಾಣ	100 00	ಸಮಿ		1	0 00	ಶ್ರೀ ಎಸ್.ಮಾರಪ್ಪ ಗೌಡರ	88 33	18-06-11	17-12-11	0 00	32 05	32 17	32 17		ರಸ್ತೆ ಪೂರ್ಣ
6	ಪಾವಗಡ ತಾಲೂಕು ಭೂಮಾಪನಾ ಇಲಾಖೆ ಭೂಮಾಪನಾ ಅಂಚಿನ ಪರಿಶೀಲನೆ ರಸ್ತೆ ನಿರ್ಮಾಣ ಮತ್ತು ಸೇತುವೆಗಳಿಗೆ ಮಾಡುವ ಕಾಮಗಾರಿ	100 00	ಸಮಿ		12 00	0 00	ಶ್ರೀ ಜಯಪ್ರಕಾಶ ಎಸ್ ಮಾಲೂರಪ್ಪ	98 20	03-10-11	02-04-12	0 00	10 00	19 12	19 12		ಪ್ರಗತಿಯಲ್ಲಿದೆ
7	ಪಾವಗಡ ತಾಲೂಕು ಕೌರಂಗಪಲ್ಲಿ-ತೋಪಸಿಗೆ ರಸ್ತೆ ಕಾಮ-10 ರಸ್ತೆಗಳ ಅಭಿವೃದ್ಧಿ ಮತ್ತು ಮರುಡಾಂಬರೀಕರಣ ಕಾಮಗಾರಿ.	400 00	30-10-10		2.00	0 00	ಶ್ರೀ ಅಮರೇಶ್ವರ ಜಿ ಜಾಲಿಗರ	368 30	23-12-2011	22-06-2012	0 00	0 23	0 36	0.36		ಪ್ರಗತಿಯಲ್ಲಿದೆ
8	ಪಾವಗಡ ತಾಲೂಕು ಸೋಸಲೆ ಗೇಟಿನಿಂದ-ಬೇವಿನಕಲ್ಲು-ಮಲ್ಲಾಪುರ ಗ್ರಾಮ ರಸ್ತೆ ಸುಧಾರಣೆ	200 00	ಸಮಿ		12.00	0 00	ಶ್ರೀ ಸಿ.ಮಾರಪ್ಪ	196.55	09-12-11	07-06-12	0 00	0 00	0.22	0 22		ಪ್ರಗತಿಯಲ್ಲಿದೆ
9	ಪಾವಗಡ ತಾಲೂಕು ಸೋಸಲೆ ಗೇಟಿನಿಂದ ಮಾರಗೇರಿ ರಸ್ತೆ ಮರುಡಾಂಬರೀಕರಣ ಮಾಡುವುದು.	40 89	ಸಮಿ		2 00	2 00	ಶ್ರೀ ಎಸ್.ಕೆ.ಎಸ್ ದಾಸಪ್ಪ	40.89	18-04-11	17-10-11	0 00	39 46	40.36	40 36		ಪೂರ್ಣಗೊಂಡಿದೆ (ಎ)
10	ಪಾವಗಡ ತಾಲೂಕು ರಾಮಪ್ಪನಹಳ್ಳಿ-ಮಲ್ಲಾಪುರ ರಸ್ತೆ ಸುಧಾರಣೆ	200 00	ಸಮಿ		16 70	0 00	ಶ್ರೀ ಸಿ.ಮಾರಪ್ಪ ಮೇಗಲಕೆರೆ	169 42	09-08-11	07-02-12	0 00	25 04	25 16	25 16		ಪ್ರಗತಿಯಲ್ಲಿದೆ
11	ಪಾವಗಡ ತಾಲೂಕು ಹುಲಿಕುಂಟೆ ಮುಖ್ಯ ರಸ್ತೆ ಸುಧಾರಣೆ	200 00	ಸಮಿ		12.00	0 00	ಶ್ರೀ ಕೆ.ಎಂ. ಮಾಲೂರ	183 95	02-06-11	01-12-12	0 00	37 04	37 12			ಪ್ರಗತಿಯಲ್ಲಿದೆ
12	ಪಾವಗಡ ತಾಲೂಕು ಪೆಂಡಿಗೆ-ರಾಮಾಪುರ ರಸ್ತೆ ಸುಧಾರಣೆ	100 00	ಸಮಿ		7.00	0 00	ಶ್ರೀ ಕಾಮಾಕ್ಷಿ ಮಾಲೂರ	203 30	01-10-11	30-03-12	0 00	30 00	30 00	30.00		ಪ್ರಗತಿಯಲ್ಲಿದೆ
13	[illegible] ರಸ್ತೆ ಸುಧಾರಣೆ	100 00	ಸಮಿ		9 00	9 00	[illegible]	97 53	14-07-11	13-01-12	0 00	[illegible]	[illegible]	[illegible]		[illegible]

23	ರಾಷ್ಟ್ರೀಯ ಹೆದ್ದಾರಿಯ ಅಲ್ಲಲ್ಲಿ ರಿಂದ ಪಡಸಲ್ ಮಾರ್ಗದ ರಸ್ತೆ 5.ಮೀ. 0 00 ರಿಂದ 8 00 ರವರೆಗೆ ಸುಧಾರಣೆ (ಹೊಸ ಕಾಮಗಾರಿ)	40 00			0 00	0 00	ಶ್ರೀ ಪರಮೇಶ್ವರ ಪಿ. ಮಾಜಿ	35 95			0 00	0 03	0 00	0 01		
24	ರಾಷ್ಟ್ರೀಯ ಹೆದ್ದಾರಿಯ ಕನ್ನಮಂಗಲ ರಿಂದ ಮಾಲ್ಲಾ-ಮಾಲೂರಿಗೆ ರಸ್ತೆ 5.ಮೀ. 20 00 ರಿಂದ 32 00 ರವರೆಗೆ ಸುಧಾರಣೆ. (ಹೊಸ ಕಾಮಗಾರಿ)	85 00			0 00	0 00		85.00			0 00	0 00	0 00	0 00		
25	ರಾಷ್ಟ್ರೀಯ ಹೆದ್ದಾರಿಯ ದೇವನಹಳ್ಳಿಯಿಂದ-ಗೌನಿ ರಸ್ತೆ 5.ಮೀ 7 60 ರಿಂದ 22 00 ರವರೆಗೆ ಸುಧಾರಣೆ (ಹೊಸ ಕಾಮಗಾರಿ)	85.00			0.00	0 00	ಶ್ರೀ ಚಿಕ್ಕಪ್ಪಯ್ಯ ಎಂ. ದೇವನಹಳ್ಳಿ	71 28			0 00	0 00	0 00	0 00		
26	ರಾಷ್ಟ್ರೀಯ ಹೆದ್ದಾರಿಯ ಹುಲಕಲ್-ಬೆಂಗಳೂರು ರಸ್ತೆ 5 ಮೀ 0 00 ರಿಂದ 17 50 ರವರೆಗೆ ಸುಧಾರಣೆ (ಹೊಸ ಕಾಮಗಾರಿ)	85 00			0 00	0 00		85 00			0 00	0 00	0 00	0 00		
27	ರಾಷ್ಟ್ರೀಯ ಹೆದ್ದಾರಿಯ ಬೆಂಗಳೂರು-ಹೊಸೂರು ರಸ್ತೆ 5 ಮೀ. 0 00 ರಿಂದ 9 00 ರವರೆಗೆ ಸುಧಾರಣೆ. (ಹೊಸ ಕಾಮಗಾರಿ)	85 00			0 00	0 00		85.00			0 00	0 00	0 00	0 00		
28	ರಾಷ್ಟ್ರೀಯ ಹೆದ್ದಾರಿಯ ರಸ್ತೆ ಕಲ್ಲಾಚು-19 ರಿಂದ ಬೂದಿ ಮುಖಾಂತರ ಮಾಕಳಿಯರೆಗೆ ರಸ್ತೆ 5.ಮೀ. 0 00 ರಿಂದ 10.00 ರವರೆಗೆ ಸುಧಾರಣೆ. (ಹೊಸ ಕಾಮಗಾರಿ)	80 00			0 00	0 00		80 00			0 00	0 00	0 00	0 00		
29 (a)	ರಾಷ್ಟ್ರೀಯ ಹೆದ್ದಾರಿಯ ರಸ್ತೆಯಿಂದ ರಿಂದ ಬೆಂಗಳೂರಿಗೆ ರಸ್ತೆ 5.ಮೀ 0 00 ರಿಂದ 3 00 ಮತ್ತು 8 00 ರಿಂದ 12 00 ರವರೆಗೆ ಸುಧಾರಣೆ (ಹೊಸ ಕಾಮಗಾರಿ)	70 00			0 00	0 00		70 00			0 00	0 00	0 00	0 00		
29 (b)	ರಾಷ್ಟ್ರೀಯ ಹೆದ್ದಾರಿಯ ರಸ್ತೆ-15 ರಿಂದ ಬೆಂಗಳೂರಿಗೆ ರಸ್ತೆ 5.ಮೀ 0.00 ರಿಂದ 2.50 ರವರೆಗೆ ಸುಧಾರಣೆ. (ಹೊಸ ಕಾಮಗಾರಿ)															
30	ರಾಷ್ಟ್ರೀಯ ಹೆದ್ದಾರಿಯ ಬೆಂಗಳೂರು-ಮಾಗಡಿ ರಸ್ತೆಯಿಂದ ರಸ್ತೆ-19 ಪ್ರಮಾಣಾಪಟ್ಟಿಗೆ ರಸ್ತೆ 5.ಮೀ. 0 00 ರಿಂದ 5 60 ರವರೆಗೆ ಸುಧಾರಣೆ. (ಹೊಸ ಕಾಮಗಾರಿ)	30 00			0 00	0 00		30 00			0 00	0 00	0 00	0 00		
	ಒಟ್ಟು ₹-	3560.89			134.20/3	19 00		3355 49			41.87	143 42	457 45	471 15	1084 37	
	ಒಟ್ಟು ಹೊಸ ₹-	4210.89			149 70/3	19 00		4231.78			33.87	434.10	608 30	642 17	1489 01	
	5054 ಸುಧಾರ್ಜ ರಸ್ತೆ															
	ಸುರಿಯರ ತಾಲೂಕ															
	ರಾಮನಗರ ಮಿಷ್ಟೇಕ್ಷೆ						ಸಹಿ									

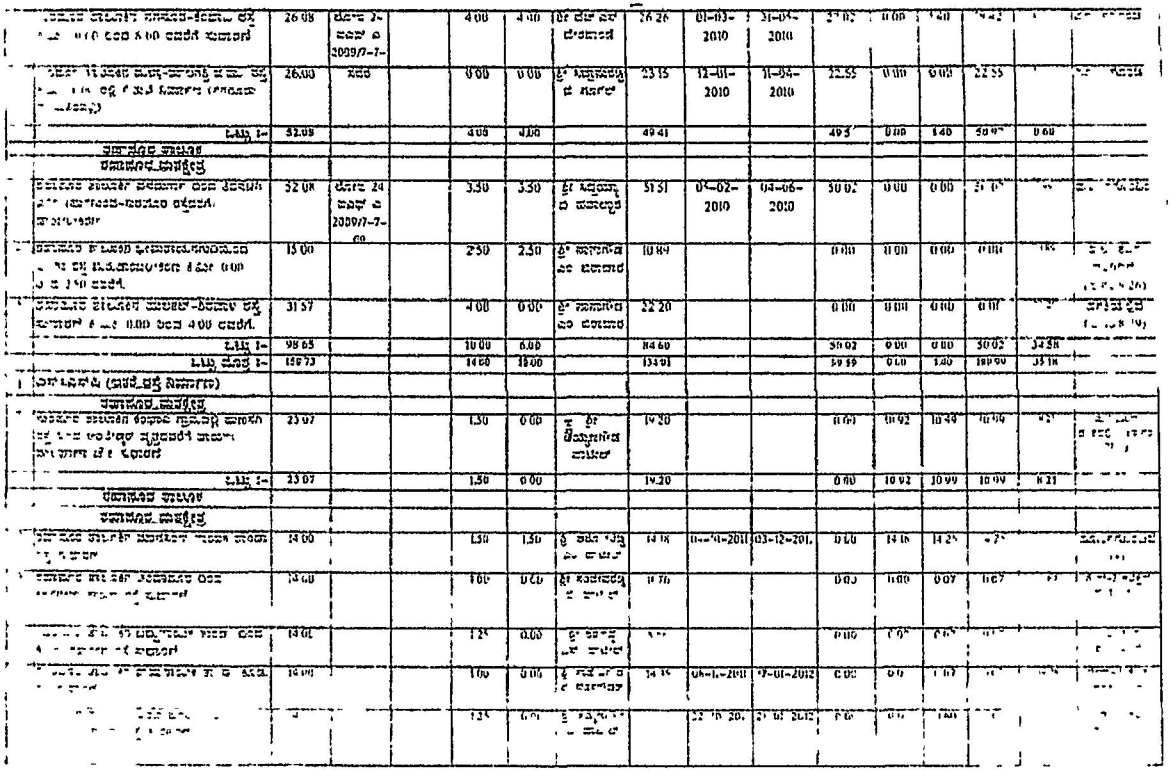

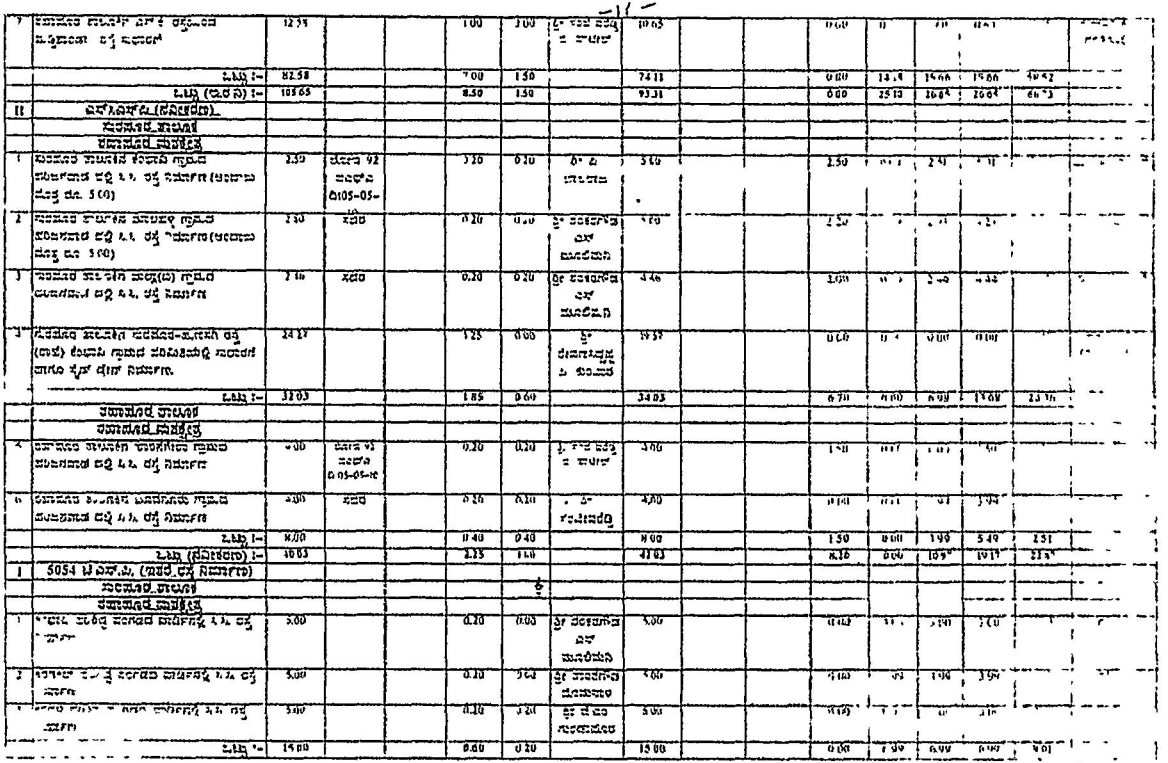

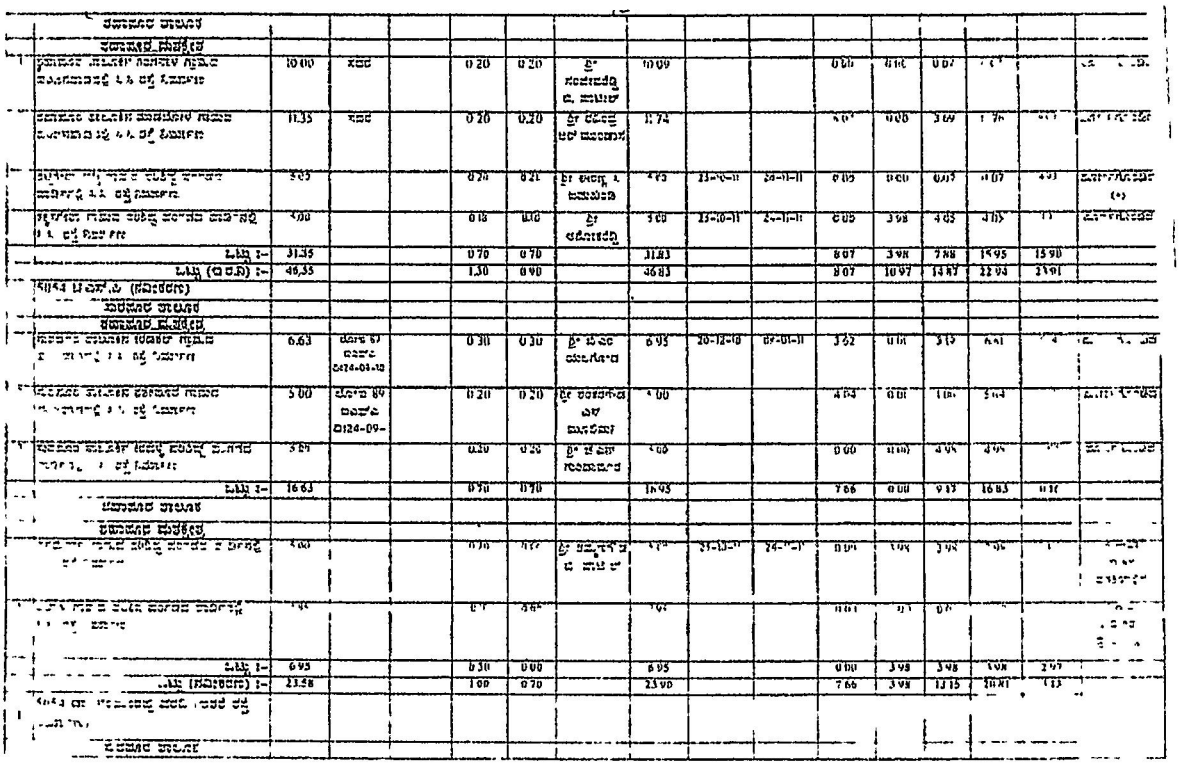

	ಶಾಸಕರ ಮತ್ತೇತ್ರ															
	ಸಿರಸಿಯ ತಾಲೂಕಿನ ಸಣ್ಣಹಳ್ಳ-ಕೆಲಸಿಯ ರಸ್ತೆ ಕಿ.ಮೀ 1.30 ರಿಂದ 2.50 ರವರೆಗೆ ಸುಧಾರಣೆ ಕಾಮಗಾರಿ	22.33	ಸದರ		1.20	1.20	ಶ್ರೀ ಮಹಾಬಲೇಶ್ವರ ಭಟ್ಟ	18.07			0.00	0.00	14.83	14.83	3.24
	ಒಟ್ಟು :-	22.33			1.20	1.20		18.07			0.00	0.00	14.83	14.83	3.24
	ಶಾಸಕರ ಶಾಲೂಕ															
	ಶಾಸಕರ ಮತ್ತೇತ್ರ															
7	ಶಿರಸಿಯ ತಾಲೂಕಿನ ಮೊಸಳ್ಳಿ - ಹಿಪಳಳಿ ರಸ್ತೆ ಕಿ.ಮೀ 0.00 ರಿಂದ 3.00 ರವರೆಗೆ ಜಲ್ಲಿ ಮಾಗಳಲ್ಲಿ ಸುಧಾರಣೆ ಮತ್ತು ಮರು.ಡಾಂಬರೀಕರಣ	37.72	ಸದರ		4.00	4.00	ಶ್ರೀ ಜಿ ಗಣಪತಿ	41.11	06-01-10	05-07-10	30.00	0.00	7.00	4.00	0
1	ಶಿರಸಿಯ ತಾಲೂಕಿನ ಬೈಶೆಳ್ಳಿಗದ್ದೆ-ಮಾಸ್ಕೇರಿ-ಮಾಲಿಗೆ ರಸ್ತೆ ಕಿ.ಮೀ 34.00 ರಿಂದ 42.00 ರವರೆಗೆ ಅಂಚು ಪಟ್ಟಿಗಳಲ್ಲಿ ಮರುಡಾಂಬರೀಕರಣ	56.54	ಸದರ		8.00	8.00	ಶ್ರೀ ಗಂಗಾಧರ ಹೆಗಡೆ	49.01	02-02-11	01-05-11	0.00	0.00	23.02	31.02	
	ಒಟ್ಟು :-	94.26			12.00	12.00		90.12			30.00	0.00	30.02	67.02	26.10
	ಒಟ್ಟು (ಮಾನದಂಡಕ್ಕೆ ಒಳಪಟ್ಟಿದೆ) :-	116.63			13.20	13.20		108.19			30.00	0.00	44.85	74.85	29.34
II	5054 ರಾಜ್ಯ ಸಂಪಾದನೆಗೆ ಪರಿಸ್ಥಿತಿ (ಸಾಮಾನ್ಯ)															
	ಸಾರ್ವಜನಿಕ ಶಾಲೂಕಿನ															
	ಶಾಸಕರ ಮತ್ತೇತ್ರ															
1	ಸಾರ್ವಜನಿಕ ತಾಲೂಕಿನ ಮಸಗುಂಡ-ಹುಲಿಮನೆ ರಸ್ತೆ-60 ರಸ್ತೆ ಕಿ.ಮೀ. 9.00 ರಿಂದ 10.00 ಮತ್ತು 112.00 ರಿಂದ 114.00 ರವರೆಗೆ ಅಗಲೀಕರಣ ಮಾಗಳ ಅಭಿವೃದ್ಧಿಪಡಿಸುವುದು	33.71	ಸದರ		2.00	2.00	ಶ್ರೀ ಕಂಠಕಂಠ ಎಸ್ ಮಾಣಿಕನ	30.19			9.37	0.00	5.76	15.13	4.44
	ಒಟ್ಟು :-	38.71			2.00	2.00		30.19			9.37	0.00	15.38	24.75	4.44
	ಶಾಸಕರ ಶಾಲೂಕ															
	ಶಾಸಕರ ಮತ್ತೇತ್ರ															
	ಶಿರಸಿಯ ತಾಲೂಕಿನ ಬೈಶೆಳ್ಳಿಗದ್ದೆ-ಮಾಸ್ಕೇರಿ-ಮಾಲಿಗೆ ರಸ್ತೆ ಕಿ.ಮೀ 4.00 ರಿಂದ 7.00 ಮತ್ತು 9.00 ರಿಂದ 9.70 ರವರೆಗೆ ಮರು.ಡಾಂಬರೀಕರಣ.	25.00	ದೇವರ ಸಿ ಶಾಲೂಕ ದೇವ ಎಂ		4.00	0.00	ಶ್ರೀ ವಿಶಾಲಾಕ್ಷ ಗೌಂಡಳ್ಳಿ	25.00	28-02-11	27-05-11	0.40	0.00	9.21	9.61	
1	ಶಾಸಕರ ತಾಲೂಕಿನ ಸೊಗಸ್ಥಳ್ಳಿ-ಮಾಣಿಮನೆ ರಸ್ತೆ ಕಿ.ಮೀ 0.00 ರಿಂದ 9.50ರ ವರೆಗೆ ಸುಧಾರಣೆ. (ಅಂತರಾಜ್ಯ-12)	17.22			9.50	9.50	ಶ್ರೀ ಮಲ್ಲಯ್ಯ ಎಂ ದೇವಸಗಾ ರಿ	122.20			104.94	0.00	6.08	111.12	
1	ರಾಜ್ಯದ ಪ ಜಿಲ್ಲಾ ಸೊರಬ-ಶಿರಸಿಯ ರಸ್ತೆ ಕಿ.ಮೀ 11.00 ರಿಂದ 14.00 ರವರೆಗೆ ಸುಧಾರಣೆ ಕಾಮಗಾರಿ ಮಾಡುವುದು	16.24			3.40	3.40	ಶ್ರೀ ಎಂ. ಮಾಬೂಬ್	72.21			15.09	0.00	[illegible]	[illegible]	

[illegible] ಹೊಸಕೆರೆ ಚಿಕ್ಕಬೂರ-ಸಿಂಧಗೆರೆ ರಸ್ತೆ [illegible] ಅರ್ಥ 5.00 ರಿಂದ 5.200 ಪಿಸಿ [illegible]	90.00			5.20	0.00	ಶ್ರೀ ಜಂಬುದಾಯ ಎಂ ದೇವರಾಜ ಅಯ್	79.71			3[illegible]	[illegible]	[illegible]	3[illegible]		[illegible]
ಒಟ್ಟು :-	185.46			22.10	12.50		299.14			123.47	0.00	5.41	128.88	170.26	
ಒಟ್ಟು (ಹೊಸದು) :-	227.17			34.10	14.90		329.33			132.84	0.00	20.79	153.63	175.70	
ಒಟ್ಟು (ಒಳಚರಂಡಿ+ಹೊಸದು) :-	343.80			37.30	28.10		437.52			162.84	0.00	69.64	232.48	205.04	
5054 ರಸ್ತೆ ಕಾಮಗಾರಿಗಳ ಪರಿಷ್ಕರಣೆ															
ಸಿರಾಜಿಲ್ಲೆ ತಾಲೂಕು															
ಪಟ್ಟಣದ ಮಿಶ್ರಕ್ಷೇತ್ರ															
[illegible] ಹೊಸಕೆರೆ ರಸ್ತೆ 5.500 [illegible] 112.00 ರವರೆಗೆ ಸುಧಾರಣೆ	50.00	ಪೂರ್ಣ 95 ಪಾಲಿಕೆ ದಿ 20-4-10		6.00	0.00	ಶ್ರೀ ಜಾಬೀರ್ ಖಾ ತಮ್ಮಣ್ಣಿಸ	40.10	10-01-11	09-04-11	0.00	0.00	5.32	[illegible]	[illegible]	ಪ್ರಕ್ರಿಯೆ ಪ್ರಗತಿಯಲ್ಲಿದೆ ಸಂಬಂಧಪಟ್ಟ ಇಲಾಖೆಯಲ್ಲಿ
ಒಟ್ಟು :-	50.00			6.00	0.00		40.10			0.00	0.00	5.32	5.32	34.78	
ತಿಪಟೂರು ತಾಲೂಕು															
ಪಟ್ಟಣದ ಮಿಶ್ರಕ್ಷೇತ್ರ															
[illegible] ಕೆಪ್ಪಳ 19 ಶ್ರೀನಂಗಹಳ್ಳಿ-ಶೇಖರ್ ರಸ್ತೆ [illegible] 536.00 ರಿಂದ 541.00 ರವರೆಗೆ ಮರು-ಡಾಂಬರೀಕರಣ	45.00	ಸದರ		4.00	4.00	ಶ್ರೀ ಜಂಬುದಾಯ ಎಂ ದೇವರಾಜ	45.33	10-01-11	09-04-11	0.00	0.00	43.53	43.53	[illegible]	ಪ್ರಗತಿಯಲ್ಲಿದೆ
[illegible] ಕೆಪ್ಪಳ 19 ಶ್ರೀನಂಗಹಳ್ಳಿ-ಶೇಖರ್ ರಸ್ತೆ [illegible] 573.00 ರಿಂದ [illegible] ಮರು-ಡಾಂಬರೀಕರಣ	15.00	ಸದರ		1.50	0.00	ಶ್ರೀ ಜಂಬುದಾಯ ಎಂ ದೇವರಾಜ	15.00	10-01-11	09-04-11	0.00	0.00	0.00	0.00	[illegible]	[illegible]
[illegible]-16 ಬಿದರಗಡಿ-ತೆಗೆದಂಗಡಿ [illegible] 5.400 ರಿಂದ 5.600ರ ರವರೆಗೆ ಸುಧಾರಣೆ	63.64			4.00	0.00		63.64			0.00	0.00	0.45	0.45	[illegible]	ಪ್ರಗತಿಯಲ್ಲಿದೆ
ಒಟ್ಟು :-	123.64			9.50	4.00		123.97			0.00	0.00	43.98	43.98	79.99	
ಒಟ್ಟು (5054 ಪೈಸಾ ಕಾಮಗಾರಿ) :-	173.64			15.50	4.00		164.07			0.00	0.00	49.30	49.30	114.77	

2011-2012 (ಕಟ್ಟಡಗಳು)

ಕ್ರ. ಸಂ.	ಯೋಜನೆಯ ಹೆಸರು	ಮಂಜೂರಾತಿ ವರ್ಷ	ಆಡಳಿತಾತ್ಮಕ ಅನುಮೋದನೆ ಸಂಖ್ಯೆ ಮತ್ತು ದಿನಾಂಕ	ಪರಿಷ್ಕೃತ ಆಡಳಿತಾತ್ಮಕ ಅನುಮೋದನೆ ಸಂಖ್ಯೆ ಮತ್ತು ದಿನಾಂಕ	ಗುತ್ತಿಗೆದಾರರ ಹೆಸರು	ಅಗ್ರಿಮೆಂಟ್ ಸಂಖ್ಯೆ	ಅಗ್ರಿಮೆಂಟ್ ದಿನಾಂಕ	ಪೂರ್ಣಗೊಳ್ಳಬೇಕಾದ ದಿನಾಂಕ	31-3-2012 ರವರೆಗೆ ಒಟ್ಟು ಪಾವತಿ	2011-12ನೇ ಸಾಲಿನಲ್ಲಿ ಪಾವತಿಸಿದ ಮೊತ್ತ	ಈ ಅಂಕಣದಲ್ಲಿ ತೋರಿಸಿರುವ ಮೊತ್ತವನ್ನು ಹೊರತುಪಡಿಸಿ ಇತರೆ ಮೂಲಗಳಿಂದ ಪಾವತಿಸಿದ ಮೊತ್ತ	ಒಟ್ಟು ಪಾವತಿ (10+11)	ಕಾಮಗಾರಿಯ ಪ್ರಗತಿಯ ಶೇಕಡಾವಾರು ಪ್ರಮಾಣ	ಬಾಕಿ ಮೊತ್ತ	ಷರಾ
I	4059 ಸಾಮಾನ್ಯ ಪರಿಷ್ಕರಣೆ (ಕೋಡ್, ಸ್ಥಳಕ್ಷೇತ್ರ)														
	ಪ್ರಮುಖ ಶಾರ್ಷಿಕ														
	ಪ್ರಮುಖ ವಿಧಾನಸಭೆ ಕ್ಷೇತ್ರ.														
1	ಕಾಮಗಾರಿಯ ಹೆಸರು ಮತ್ತು ಸ್ಥಳ	16 13	24-01-08	03-01-08	ಶ್ರೀ ಚಂದ್ರಯ್ಯ ಮತ್ತು ಪಾರ್ಟನರ್	48 26	11-07-08	10-04-09	33 87	7 19	0 00	33 87	14 39	0 00	
	ಒಟ್ಟು (4059 ಎಸ್‌ಎಸ್) 1	16.13				48.26			33.87	7 19	0 00	33.87	14.39	0 00	
II	4059 ಸಾಮಾನ್ಯ ಪರಿಷ್ಕರಣೆ (ಜಿಲ್ಲಾ ಸ್ಥಳಕ್ಷೇತ್ರ)														
	ಪ್ರಮುಖ ಶಾರ್ಷಿಕ														
	ಪ್ರಮುಖ ವಿಧಾನಸಭೆ ಕ್ಷೇತ್ರ														
1	ಗಾಣಿಗರ ಮಟ್ಟಸಾಲು ಬಿಡುವ ಕೊಠಡಿ ನಿರ್ಮಾಣದಲ್ಲಿ ಬಾಕಿ ಉಳಿದ ಕೆಲಸ ಪೂರ್ಣಗೊಳಿಸುವುದು)	27 00			ಶ್ರೀ ಎಸ್.ಎಸ್. ಮಾಲಿಕ್	27 00	27-05-2011	26-12-2011	0 00	8 10	14 86	14 86	12 11	0 00	
2	ರಾಮಸಾಗರ ಮಟ್ಟಸಾಲು ಹಂಚಿಕೆ ಮಾಡಲು ಕೊಠಡಿ ನಿರ್ಮಾಣ ಮತ್ತು ಸುತ್ತಲೂ ಪಾಕಾ ಚರಂಡಿ ನಿರ್ಮಾಣ ಕಾಮಗಾರಿ	23 00			ಶ್ರೀ ಅಪ್ಪಾಜಿ ಮಾಲಿಕ್	23 00	24-05-2011	23-09-2011	0 00	6 90	8 67	8 67	14 33	0 00	
	ಒಟ್ಟು (4059 ಎಸ್‌ಎಸ್) 1	50.00				50.00			0 00	15 00	23.53	23.53	26.47	0 00	
III	4059 ಶೈಕ್ಷಣಿಕ ಸೌಲಭ್ಯಗಳು ಮುಂಬರುವಿಕೆಗಳು														
	ಪ್ರಮುಖ ಶಾರ್ಷಿಕ														
	ಪ್ರಮುಖ ವಿಧಾನಸಭೆ ಕ್ಷೇತ್ರ														
1	ಸಿಂಧನೂರು ಸಾರ್ವಜನಿಕ ಗ್ರಂಥಾಲಯ) ಸ್ಥಾಪನೆಗೆ, ಸ್ಥಳಾವಕಾಶ ಮತ್ತು ಕಟ್ಟಡ ನಿರ್ಮಾಣ.	50.00			ಶ್ರೀ ಮಲ್ಲಿಕಾರ್ಜುನ ಮಾಲಿಕ್.	50 71	20-09-2011	19-03-2012	0 00	35 00	11 66	11 66	39 05	0 00	ಕೆಲಸ ಪ್ರಗತಿಯಲ್ಲಿದೆ
	ಒಟ್ಟು 1	50 00				50 71			0 00	35.00	11.66	11.66	39 05	0 00	
	ಪ್ರಮುಖ ಶಾರ್ಷಿಕ														
	ಪ್ರಮುಖ ವಿಧಾನಸಭೆ ಕ್ಷೇತ್ರ														
13	ಅಮರಾವತಿ ಸ್ಥಳದ ಮಾಲೀಕತ್ವ ಪಡೆಯುವ ಕೆಲಸ ಪೂರ್ಣಗೊಳಿಸುವುದು.	50.00	02-2009		ಶ್ರೀ ಎಲ್ಲು ಎಸ್. ಪೂಜಾರ್	53.10	25-01-09	24-10-09	38 18	5 00	12 69	50.87	2.23	0 00	ಪ್ರಗತಿಯಲ್ಲಿದೆ
14	ಕಾಮಗಾರಿಯ ಸ್ಥಳದ ಮಾಲೀಕತ್ವ ತಕರಾರು ಇರುವ ಕಾರಣ ಅಪೂರ್ಣ ಹಂತದಲ್ಲಿ ಸ್ಥಗಿತಗೊಂಡಿದೆ ಬಿಡಲಾಗಿದೆ.	70 00				0 00			0 00	50 00	0 00	0 00	0 00	0 00	ಕಾಮಗಾರಿ ಸ್ಥಗಿತಗೊಂಡಿದೆ
	ಒಟ್ಟು 1	120 00				53 10			38.18	55 00	12 69	50 87	2 23	0 00	
	ಒಟ್ಟು (4059 ಪೋಲ್) 1	170 00				103.81			38.18	90 00	24.35	62.53	41.28	0 00	
	ಒಟ್ಟು 4059ಎಸ್‌ಎಸ್‌ಎಸ್‌ಎಸ್‌ಎಸ್‌ಎಸ್ 1	236 13				202 07			72 05	112 19	47.88	119 93	82 14	0 00	

ಸಂ	ಕಾಮಗಾರಿ ಹೆಸರು	ಮಂಜೂರಾದ ಮೊ	ಆಡಳಿತ ತಾ.ಪಂ ಮಂಜೂರಾತಿ ಸಂಖ್ಯೆ/ ದಿನಾಂಕ	ತಾಂತ್ರಿಕ ಮಂಜೂರಾತಿ ಸಂಖ್ಯೆ/ ದಿನಾಂಕ	ಅನುದಾನ ಹೆಸರು	ಅನುದಾನ ಮೊ	ಅನುದಾನ ಬಿಡುಗಡೆಯಾದ ದಿನಾಂಕ	ಅನುದಾನ ಬಿಡುಗಡೆಯಾದ ದಿನಾಂಕ	3.2.2016 ಅಂತ್ಯಕ್ಕೆ ಆದ ಪೆಚ್ಚು	2011-12ನೇ ಸಾಲಿನಲ್ಲಿ ಪಾವತಿಸಿದ ಮೊತ್ತ	ಅಂತ್ಯಕ್ಕೆ ಉಳಿಕೆ ಬರಬೇಕಾದ ಮೊತ್ತ	ಒಟ್ಟು ಖರ್ಚು ಮಾಡಿದ ಮೊತ್ತ (10+11)	ಅಂತ್ಯಕ್ಕೆ ಉಳಿಕೆ ಬರಬೇಕಾದ ಮೊತ್ತ	ಮೊತ್ತ	
1	4216 ಹಣಕಾಸು ಸಾಲಿನ ಎಸ್.ಎಫ್.ಸಿ. ಬಿ														
	ಶಾಲಾಕೊಠಡಿ ಮಾಹಿತಿ														
	ಶಾಲಾಕೊಠಡಿ ವಿದ್ಯಾರ್ಥಿನಿಯರ ಶೌಚಾಲಯ														
1	ಶಾಲಾಮಂಡಳಿ ಸಿಬ್ಬಂದಿ ಬಳಕೆ ಶೌಚಾಲಯ ನಿರ್ಮಾಣ.	10.00	11-04-08		ಶ್ರೀ ಎಸ್.ಎಸ್. ಮಾಡಳ್	11.10	20-11-09	19-03-09	12.12	0.18	0.00	12.12	0.00	0.00	
2	ಶಾಲಾಮಂಡಳಿ ಸಿಬ್ಬಂದಿಗಾಗಿ ಬಳಕೆ ಶೌಚಾಲಯ ನಿರ್ಮಾಣ ಮಾಡಲಾಯಿತು.	18.00	25-03-09	ಎಸ್ಡಿಎಂಸಿ 04-6/2009	ಶ್ರೀ ಎಸ್.ಎಸ್. ಮಾಡಳ್	9.06	02-11-09	01-03-10	8.70	3.00	1.57	10.27	0.00	0.00	
	ಒಟ್ಟು (4216 ಎಸ್ಎಫ್ಸಿ) 1	28.00				20.16			20.82	3.18	1.57	22.39	0.00	0.00	
	ಇತರೆ ಇಲಾಖೆ:														
	ಶಾಲಾಕೊಠಡಿ ಮಾಹಿತಿ														
	ಶಾಲಾಕೊಠಡಿ ವಿದ್ಯಾರ್ಥಿನಿಯರ ಶೌಚಾಲಯ														
1	ಶಾಲಾಮಂಡಳಿ ಕೆಲಸಗಾರ ಸಿಬ್ಬಂದಿಗಾಗಿ ಬಳಕೆ ಶೌಚಾಲಯ ನಿರ್ಮಾಣ (ಒಟ್ಟಿಗೆ ಮಾಡಿದ)	35.00				35.00			0.00	15.00	0.00	0.00	0.00	0.00	
	ಒಟ್ಟು 4216 (ಇತರೆ ಇಲಾಖೆ) 1	35.00				35.00			0.00	15.00	0.00	0.00	0.00	0.00	
	ಲೆಕ್ಕಶೀರ್ಷಿಕೆ 4202														
1	ಶಾಲಾಮಂಡಳಿ ವಿಭಾಗ:														
	ಶಾಲಾಕೊಠಡಿ ಮಾಹಿತಿ														
	ಶಾಲಾಕೊಠಡಿ ವಿದ್ಯಾರ್ಥಿನಿಯರ ಶೌಚಾಲಯ														
1	ಶಾಲಾಮಂಡಳಿ ಸಿಬ್ಬಂದಿ ಬಳಕೆ ಶೌಚಾಲಯ ನಿರ್ಮಾಣ ಕಾಮಗಾರಿ	100.00	ಎಸ್ಡಿಎಂಸಿ ಜಿಪಿ/2012-13 31.03.2013	7-2013	ಶ್ರೀ ಎಸ್.ಎಸ್.ಎಸ್ ಮಾಡಳ್	96.10	21.10.2013	21.10.2013	95.38	0.00	0.00	95.38	0.72	0.00	
	ಒಟ್ಟು 4202 (ಶಾಲಾ ವಿಭಾಗ) 1	100.00				96.10			95.38	0.00	0.00	95.38	0.72	0.00	
II	ಕೆಡಿಪಿ ಎಮಂತರ್ಗತ :														
	ಸುಧಾರಣೆ ಮಾಹಿತಿ														
	ಶಾಲಾಕೊಠಡಿ ವಿದ್ಯಾರ್ಥಿನಿಯರ ಶೌಚಾಲಯ														
1	ಸರ್ಕಾರಿ ಶಾಲೆಗಳ ವಿದ್ಯಾರ್ಥಿ ಸ್ನೇಹಿಯಲ್ಲಿ ಶೌಚಾಲಯ ಕಾಮಗಾರಿ ಮಂಜೂರಾತಿ ಪತ್ರ ನೀಡಲಾಗಿದೆ.	36.00	16-2-2007	ಕಾರ್ಯಾದೇಶ ಪತ್ರ	ಶ್ರೀ ಎಸ್.ಎಸ್ ಮಾಡಳ್	44.33	27-2-2007	24-9-2008	28.68	0.00	6.97	33.65	10.68	10.68	
	ಒಟ್ಟು 4201 (ಕೆಡಿಪಿ ಎಮಂತರ್ಗತ) 1	36.00				44.33			28.68	0.00	6.97	33.65	10.68	10.68	

ಕ್ರ. ಸಂ.	ವಿವರ	ಸಾಮರ್ಥ್ಯ	ಆದೇಶ ಸಂಖ್ಯೆ ಮತ್ತು ದಿನಾಂಕ	ಕಾಮಗಾರಿ ಪ್ರಾರಂಭ ದಿನಾಂಕ	ಇಲ್ಲಿಯವರೆಗೆ ಪ್ರಗತಿ										
					ಇಲ್ಲಿಯವರೆಗೆ ಪ್ರಗತಿ	ಪ್ರಗತಿ ಶೇ.	ಪೂರ್ಣಗೊಳ್ಳಬೇಕಾದ ದಿನಾಂಕ	ಪರಿಷ್ಕೃತ ಪೂರ್ಣಗೊಳ್ಳಬೇಕಾದ ದಿನಾಂಕ							
1	ನಬಾರ್ಡ್ ಪಿ.ಯು. ಕಾಲೇಜು 12.														
	ತಾಲೂಕಿನ ಹಾಗೂ														
	ತಾಲೂಕಿನ ವಿದ್ಯಾಸಕ್ತಿ ಕ್ಷೇತ್ರ														
1	Construction of P U College @ Bheemarayanagudi (2 class Room) in Shahapur taluka	9 80	13-02-07	334/3 07	ಶ್ರೀ ಇಮ್ಮಡಿ	11 87	27-12-07	26-05-08	9 65	0 00	0 00	9 65	2 22	0 00	Comp oted
2	Construction of P U College @ Shahapur (2 class Rooms) Girls	9 80	13-02 07	333/3-07	ಶ್ರೀ ಸಿದ್ದಪ್ಪ	11 87	05-01 08	04 07 08	9 35	0 00	0 00	9 35	2 52	0 00	Comp oted
3	Construction of P U College @ Shahapur (2 class Rooms) Boys	9 80	13-02-07	332/3 07	ಶ್ರೀ ಮಲ್ಲಪ್ಪ	11 87	27-12 07	26-05-08	9 35	0 00	0 00	9 35	2 52	0 00	Comp oted
4	Construction of Junior College building @ Gogi	9 80	13 02-07	336/3-07	ಶ್ರೀ ಅಮೃತ ಮರಡಿ	11 87	27-12-07	26-05-08	11 70	0 00	0 00	11.70	0 17	0 00	Comp oted
	ಒಟ್ಟು (ನಬಾರ್ಡ್.12 ಪಿ.ಯು.ಕಾಲೇಜು)	39 20			47.48				40 05	0 00	0.00	40.05	7 43	0 00	
II	ನಬಾರ್ಡ್ ಪಿ.ಯು. ಕಾಲೇಜು-13.														
	ಮುಂಗಡ ಹಾಗೂ														
	ತಾಲೂಕಿನ ವಿದ್ಯಾಸಕ್ತಿ ಕ್ಷೇತ್ರ														
1	ಹುಣಸಗಿಪಟ್ಟಿ ಹುಣಸಗಿ ತಿಂಥಣಿಯಲ್ಲಿ ಸರಕಾರಿ ಪದವಿ-ಪೂರ್ವ ಕಾಲೇಜಿಗೆ 2 ಹೆಚ್ಚುವರಿ ತರಗತಿಗಳ ನಿರ್ಮಾಣ ಕಾಮಗಾರಿ.	15 12	03-06-09	218/9-09	ಶ್ರೀ ಮಾಜಿ ಮರಿಲಿಂ	13 16	31-12-09	30-06-10	3 58	0 00	0 00	3 58	9 57	4 09	ಪ್ರಗತಿಯಲ್ಲಿದೆ
	ಒಟ್ಟು	15.12			13.15				3 58	0.00	0.00	3.58	9.57	4 09	
	ತಾಲೂಕಿನ ಹಾಗೂ														
	ತಾಲೂಕಿನ ವಿದ್ಯಾಸಕ್ತಿ ಕ್ಷೇತ್ರ														
2	ತಾಲೂಕಿನ ಸುರಪುರ ಭೀಮರಾಯನಗುಡಿಯಲ್ಲಿ ಸರಕಾರಿ ಪದವಿ-ಪೂರ್ವ ಕಾಲೇಜಿಗೆ 2 ಹೆಚ್ಚುವರಿ ತರಗತಿಗಳ ನಿರ್ಮಾಣ ಕಾಮಗಾರಿ.	15.12	03-06-09		ಶ್ರೀ ಸಿದ್ದಪ್ಪ ಕಟ್ಟಿಮನಿ	14 19	05-01-10	04-07-10	0 00	0 00	0 00	0 00	14 19	0 00	ಪ್ರಗತಿಯಲ್ಲಿದೆ
3	ತಾಲೂಕಿನ ಸುರಪುರ ಪದವಿ-ಪೂರ್ವ ಕಾಲೇಜಿಗೆ 2 ಹೆಚ್ಚುವರಿ ತರಗತಿಗಳ ನಿರ್ಮಾಣ ಕಾಮಗಾರಿ.	15 12	03-06-09	221/9-09	ಶ್ರೀ ಹೆಚ್.ಎಂ.ಪಾಟೀಲ	14 75	01-04-10	10-10-10	0 00	0 00	7 81	7 81	6 94	0 00	ಪ್ರಗತಿಯಲ್ಲಿದೆ
4	ಶಹಾಪುರ ಹುಣಸಗಿ ಮಚ್ಚಾರಟ್ಟಿ ಸರಕಾರಿ ಪದವಿ-ಪೂರ್ವ ಕಾಲೇಜಿಗೆ 2 ಹೆಚ್ಚುವರಿ ತರಗತಿಗಳ ನಿರ್ಮಾಣ ಕಾಮಗಾರಿ.	15 12	03-06-09	218/9-09	ಶ್ರೀ ಸಣ್ಣಪ್ಪ	13 64	10-01-10	09-07-10	0 00	0 00	0 00	0 00	13 64	5 02	ಪ್ರಗತಿಯಲ್ಲಿದೆ
	ಒಟ್ಟು (ನಬಾರ್ಡ್ 13 ಪಿ.ಯು.ಕಾಲೇಜು)	44.36			42 54				0 00	0 00	7 81	7.81	34 77	5 02	

ಕ್ರ. ಸಂ	ಕಾಮಗಾರಿ ವಿವರ	ಮಂಜೂರಾದ ಮೊತ್ತ	ಆಡಳಿತ ತಾಂತ್ರಿಕ ಮಂಜೂರಾತಿ ಸಂಖ್ಯೆ/ ದಿನಾಂಕ	ಪೂರ್ಣಗೊಳಿಸಲು ನಿಗದಿಪಡಿಸಿದ ಸಂಖ್ಯೆ/ ದಿನಾಂಕ	ಗುತ್ತಿಗೆ ವಿವರ				31/03/10 ಅಂತ್ಯಕ್ಕೆ ಆದ ವೆಚ್ಚ	2010-11ನೇ ಸಾಲಿನಲ್ಲಿ ಸಾಧಿಸಿದ ಪ್ರಗತಿಯ ಅಂದಾಜು	ಈ ಸಾಲಿನ ಅಂತ್ಯಕ್ಕೆ ಕ್ರಿಯಾ ಯೋಜನೆಯ ಒಟ್ಟು ವೆಚ್ಚ	ಕ್ರಿಯಾ ಯೋಜನೆಯ ಒಟ್ಟು ವೆಚ್ಚ (10+12)	ಕಾಮಗಾರಿ ಪೂರ್ಣಗೊಳಿಸಲು ಅಗತ್ಯವಿರುವ ಮೊತ್ತ ( )	ಮುಂದಿನ ವರ್ಷಗಳಿಗೆ ಅಗತ್ಯವಿರುವ ಮೊತ್ತ	ಷರಾ
					ಗುತ್ತಿಗೆದಾರರ ವಿವರ	ಗುತ್ತಿಗೆ ಮೊತ್ತ	ಕಾಮಗಾರಿ ಪ್ರಾರಂಭದ ದಿನಾಂಕ	ಕಾಮಗಾರಿ ಮುಗಿಸಬೇಕಾದ ದಿನಾಂಕ							
III	**ನಬಾರ್ಡ್ ಪಿ.ಯು. ಕಾಲೇಜು.14.**														
	ಶಹಾಪೂರ ತಾಲೂಕ														
	ಶಹಾಪೂರ ವಿದ್ಯಾನಗರ ಪ್ರದೇಶ														
1	ಶಹಾಪೂರ ತಾಲೂಕಿನ ಸಗರದಲ್ಲಿ ಸರಕಾರಿ ಪದವಿ-ಪೂರ್ವ ಕಾಲೇಜಿಗೆ 2 ಹೆಚ್ಚುವರಿ ಕೊಠಡಿಗಳ ನಿರ್ಮಾಣ ಕಾಮಗಾರಿ.	15 94	03-06-09	ಎಸ್‌ಇಇ 238, SE2009	ಶ್ರೀ ಮಲ್ಲಿಕಾರ್ಜುನ ಎಸ್. ಪೂಜಾರಿ	12 91	29-01-10	28-07-10	15 87	0 00	0 00	15 87	0 00	0 00
	ಒಟ್ಟು (ನಬಾರ್ಡ-14 ಪಿ.ಯು.ಕಾಲೇಜು)	15.94				12.91			15.87	0.00	0.00	15.87	0.00	0.00	
	ಪಿ.ಯು. ಕಾಲೇಜು (ಪ್ರಯೋಗಾಲಯ ಮತ್ತು ಶೌಚಾಲಯ ಕೊಠಡಿ)														
	ಶಹಾಪೂರ ತಾಲೂಕ														
	ಶಹಾಪೂರ ವಿದ್ಯಾನಗರ ಪ್ರದೇಶ														
1	ಶಹಾಪೂರದಲ್ಲಿನ ಸರಕಾರಿ ಪದವಿ-ಪೂರ್ವ ಕಾಲೇಜಿಗೆ ಪರ್ಯಾಯ ಪ್ರಯೋಗಾಲಯ ಮತ್ತು ಗ್ರಂಥಾಲಯ ಸೌಲಭ್ಯ ನಿರ್ಮಾಣ ಕಾಮಗಾರಿ.	48 00	ಆ ಪತ್ರ 211, ದಿ 16.09.2009	ಸೂಚನೆ 869/11-2009	ಶ್ರೀ ಬಸವರಾಜ ಎಂ. ಮೇಲಗಿರಿ	47 22	10-05-2010	09-02-2011	14 63	0 00	0 00	14 63	32 59	0 00
2	ಶಹಾಪೂರ ತಾಲೂಕಿನ ಭೀಮಾನದಿಯಲ್ಲಿನ ಸರಕಾರಿ ಪದವಿ ಪೂರ್ವ ಕಾಲೇಜಿಗೆ ಪರ್ಯಾಯ ಪ್ರಯೋಗಾಲಯ ಮತ್ತು ಗ್ರಂಥಾಲಯ ಸೌಲಭ್ಯ ನಿರ್ಮಾಣ ಕಾಮಗಾರಿ	48 00	ಆ ಪತ್ರ 211, ದಿ 16.09.2009	ಸೂಚನೆ 869/11-2009	ಶ್ರೀ ಶಿವಪುತ್ರಪ್ಪ ಬಿ. ಮಾಲಿ	47 20	15-03-2010	14-12-2010	14 29	0 00	0 00	14 29	32 91	0 00
	ಒಟ್ಟು ಮೊತ್ತ	96.00				94.42			28.92	0.00	0.00	28.92	65 50	0 00	

2012–2013 (ರಸ್ತೆ ಮತ್ತು ಸೇತುವೆಗಳು)

ಕ್ರ. ಸಂ.	ಕಾಮಗಾರಿಯ ಹೆಸರು	ಅಂದಾಜು ವೆಚ್ಚ	ಆಡಳಿತಾತ್ಮಕ ಮಂಜೂರಾತಿ	ಮಂಜೂರಾದ ವೆಚ್ಚ	ಪೂರ್ಣಗೊಂಡ ಪ್ರಮಾಣ	ಕಾಮಗಾರಿ ಪ್ರಾರಂಭವಾದ ದಿನಾಂಕ	ಮೂಲ ಪೂರ್ಣಗೊಳ್ಳಬೇಕಾಗಿದ್ದ ದಿನಾಂಕ	ಪರಿಷ್ಕೃತ ಪೂರ್ಣಗೊಳ್ಳಬೇಕಾಗಿರುವ ದಿನಾಂಕ	ಅಂದಾಜು ವೆಚ್ಚಕ್ಕೆ ಅನುಗುಣವಾಗಿ ಖರ್ಚಾಗಿರುವ ಮೊತ್ತ	ಖರ್ಚು ಮಾಡಿರುವ ಮೊತ್ತ	ಉಳಿಕೆ ಮೊತ್ತ	ಅಂದಾಜು ವೆಚ್ಚಕ್ಕೆ ಅನುಗುಣವಾಗಿ ಕಾಮಗಾರಿಗೆ ಅವಶ್ಯವಿರುವ ಮೊತ್ತ	ಪರಿಷ್ಕೃತ ಅಂದಾಜು ವೆಚ್ಚಕ್ಕೆ ಅನುಗುಣವಾಗಿ ಕಾಮಗಾರಿಗೆ ಅವಶ್ಯವಿರುವ ಮೊತ್ತ	ಹೆಚ್ಚುವರಿ ಅವಶ್ಯಕತೆ	ಷರಾ
	ರಾಜ್ಯ ಹೆದ್ದಾರಿ ಅಭಿವೃದ್ಧಿ ರಸ್ತೆ (ಮಹಾವಾಣಿ)														
	(5054-03-337-0-17-154)														
	ಶಿವಮೊಗ್ಗ ನಿರ್ಮಾಣವಾಗಬೇಕಿದೆ														
1	ಶಿವಮೊಗ್ಗ ಜಿಲ್ಲೆಯ ಕೊಡಚಾದ್ರಿ-ಬೆಳಗಾವಿ ರಸ್ತೆ ಸುಧಾರಣೆ	100 00	ಶ್ರೀ ಅಧ್ಯಕ್ಷರು ಅವರ ಪತ್ರದಂತೆ	110 90	7 04% (+)	15-11-2013	14-05-2012	ಪೂರ್ಣಗೊಂಡಿದೆ	53 14	52 00	1 05 14	6 00	6 00	0 00	[illegible]
	ಒಟ್ಟು 1-	100 00		110 90					53 14	52 00	1 05 14	6 00	6 00	0 00	
	ಶಿವಮೊಗ್ಗ ನಿರ್ಮಾಣವಾಗಬೇಕಿದೆ														
2	ಶಿವಮೊಗ್ಗ ನಗರದಿಂದ ಶ್ರೀರಂಗಪಟ್ಟಣ-ಬೇಲೂರು ರಸ್ತೆ ಕಿ.ಮೀ.-10 ಸಮೀಪದ ಸಿಬ್ಬಂದಿ ವಸತಿ ಸಮುಚ್ಚಯ ಸುಧಾರಣೆ	400 00	ಶ್ರೀ ಅಧ್ಯಕ್ಷರು ಅವರ ಪತ್ರದಂತೆ	468 30	15 00% (+)	22-12-2011	22-06-2012	31-03-2013	0 36	359 96	109 72	2 00	0 00	0 00	[illegible]
3	ಶಿವಮೊಗ್ಗ ನಗರದಿಂದ ಹೊಳಲೂರು-ಸೊರಬ ರಸ್ತೆ ಕಿ.ಮೀ.-16 ಅಗಲೀಕರಣ	300 00	ಶ್ರೀ ಅಧ್ಯಕ್ಷರು ಅವರ ಪತ್ರದಂತೆ	325 24	14 00% (-)	26-05-2012	25-11-2012	31-03-2013	0 20	295 49	295 47	4 50	4 00	0 50	[illegible]
	ಒಟ್ಟು 2-	700 00		793 54					0 56	604 83	605 39	6 50	1 50	0 00	
	ಒಟ್ಟು (ರಾಜ್ಯ ಹೆದ್ದಾರಿ ಅಭಿವೃದ್ಧಿ (ಅಧಾವಣಿ)) 1-	800 00		904 44					53 70	656 83	710 53	12 60	10 60	0 00	
	ಗ್ರಾಮೀಣ ರಸ್ತೆ ಅಭಿವೃದ್ಧಿ (ಅಧಾವಣಿ)														
	(5054-04-337-0-01-154)														
	ಶಿವಮೊಗ್ಗ ನಿರ್ಮಾಣವಾಗಬೇಕಿದೆ														
1	ಶಿವಮೊಗ್ಗ ತಾಲೂಕಿನ ಕಲವಲಹಳ್ಳಿ-ಬೆಳ್ಳಾಲ ರಸ್ತೆ 4/00 ರಿಂದ 2600 ರವರೆಗೆ 3100 ರಿಂದ 4600 ಸುಧಾರಣೆ.	40 00	ಶ್ರೀ ಸಚ್ಚಿದಾನಂದ ಗೌಡರ	37 37	0 00	05-02-03	04-03-11	15-03-14	0 00	26 32	36 32	4 00	4 00	0 00	[illegible]
2	ಸೊರಬದಿಂದ ಕಾಡೂರು ದಡದಹಳ್ಳಿವರೆಗೂ-ಸೊರಬ ಪಟ್ಟಣ ಪಶ್ಚಿಮದ ಹೊಸಕೇರಿಯ ರಸ್ತೆ ಸುಧಾರಣೆ	200 00	ಶ್ರೀ ಹುಲ್ಲತಾಯಿ ಅವರ ಪತ್ರದಂತೆ	208 86	4 15% (+)	11-10-12	10-04-13	25-05-15	0 00	103 71	103 71	6 00	1 00	0 00	[illegible]
3	ಸೊರಬದಿಂದ ಬಮ್ಮಣಿ ಮಾರ್ಗವಾಗಿ ಮಂಡಘಟ್ಟ-ಕುಪ್ಪಳಿ ರಸ್ತೆ (ಹೆಮ್ಮರ) ಸುಧಾರಣೆ.	316 90	ಶ್ರೀ ಸಚ್ಚಿದಾನಂದ ಗೌಡರ	116 93	3 84% (-)			03-2014	0 00	0 00	0 00	10 93	0 00	0 00	[illegible]
	ಒಟ್ಟು 1-	556 00		563 11					0 00	140 21	140 23	21 78	8 00	0 00	

		ಶಕಾಮೂರ ವಿಧಾನಸಭಾಕ್ಷೇತ್ರ													
4	ಶಕಾಮೂರ	ಶಕಾಮೂರ ಹಳೂರಿನ ಮಲ್ಲಾ-ಮಾರಗತ್ತಿ ರಸ್ತೆ 6.ಮೀ. 4.00 ರಿಂದ 8.00 ರವರೆಗೆ ಮಾರ್ಪಾಟುಗೊಳಿಸುವುದು	25.00	ಶ್ರೀ ಬಸವರಾಜ ಎಂ. ದೇವಣಗಾಂವ್	22.31	0.00	19-01-11	18-04-11	ಪೂರ್ಣಗೊಂಡಿದೆ	6.45	16.06	22.51	4.00	4.05	0.00	ಪೂರ್ಣಗೊಂಡಿದೆ
5	ಶಕಾಮೂರ	ಶಕಾಮೂರ ಹಾಲೂರಿನ ಅಲ್ಲಾಳಿ ರಿಂದ ದರ್ಗಾಮೂರ ರಸ್ತೆ ಸುಧಾರಣೆ.	100.00	ಶ್ರೀ ಬಸವರಾಜ್ ಮಾಲೀಕ್	103.47	3.36% (-)	24-11-11	23-04-12	31-05-13	0.12	23.56	23.68	7.00	4.00	0.00	ಕಾಮಗಾರಿ ಪ್ರಗತಿಯಲ್ಲಿದೆ ಮಾಸಿಕ ಪ್ರಗತಿಪತ್ರಿಕೆ ಇಲ್ಲ ಎಂದು ಮಾಹಿತಿ
6	ಶಕಾಮೂರ	ಶಕಾಮೂರ ಹಾಲೂರಿನ ಭೀಮರಾಯಸಗುಡಿ ಯವರೆಗೆ ದಿಣಸಮೂರ ರಸ್ತೆ ಸುಧಾರಣೆ ಮತ್ತು ಮರುಮುಖರಿಂಗ್ ಮಾಡುವ ಬಗ್ಗೆ.	100.00	ಶ್ರೀ ಬಸವರಾಜ ಎಂ. ದೇವಣಗಾಂವ್	94.20	4.79% (-)	03-10-11	02-04-12	ಪೂರ್ಣ ಗೊಂಡಿದೆ	10.12	75.24	85.35	12.00	12.00	0.00	ಪೂರ್ಣಗೊಂಡಿದೆ
7	ಶಕಾಮೂರ	ಶಕಾಮೂರ ಹಾಲೂರಿನ ರಡ್ಡಾಮೂರ-ಭೀಮರಾಯಸಗುಡಿ ರಸ್ತೆ ಸುಧಾರಣೆ.	200.00	ಶ್ರೀ ಸಿದ್ದಪ್ಪಗೌಡ ಪೊಲೀಸ್ ಪಾಟೀಲ್	180.42	13.00% (-)	08-08-11	07-02-12	30-06-13	25.16	22.29	47.45	16.70	0.00	0.00	ಪ್ರಗತಿಯಲ್ಲಿದೆ
8	ಶಕಾಮೂರ	ಶಕಾಮೂರ ಹಾಲೂರಿನ ರಮಣಳ್ಳಿ-ರಾಜಾಮೂರ ರಸ್ತೆ ಸುಧಾರಣೆ.	200.00	ಶ್ರೀ ಸಂಪತ್‌ರಾಜ್ ಮಾಲೀಕ್	203.50	4.74% (+)	01-10-11	30-03-12	31-05-13	39.99	99.09	139.08	9.00	5.00	0.00	ಕಾಮಗಾರಿ ಪ್ರಗತಿಯಲ್ಲಿದೆ
9	ಶಕಾಮೂರ	ಶಕಾಮೂರ ಹಾಲೂರಿನ ಅಲ್ಲಾಳಿ ರಿಂದ ದರ್ಗಾಮೂರ ರಾಡರ್ಗಿ ರಸ್ತೆ 6.ಮೀ. 0.00 ರಿಂದ 8.00 ರವರೆಗೆ ಸುಧಾರಣೆ	40.00	ಶ್ರೀ ಖಾಸಿಂಸಾಬ ಪಿ. ಮಾಲೀಕ್	33.83	17.00% (-)	02-05-12	01-08-12	31-05-13	0.00	6.26	6.26	2.00	2.00	0.00	ಕಾಮಗಾರಿ ಪ್ರಗತಿಯಲ್ಲಿದೆ ಮಾಸಿಕ ಪ್ರಗತಿ ಕಾರ್ಯ ಕಾಮಗಾರಿ
10	ಶಕಾಮೂರ	ಶಕಾಮೂರ ಹಾಲೂರಿನ ಆನೆಕೊಳೂರು ರಿಂದ ಹುಲ್ಲಾ-ದುಲಗಲ್ಲಿ ರಸ್ತೆ 6.ಮೀ. 20.00 ರಿಂದ 32.00 ರವರೆಗೆ ಸುಧಾರಣೆ.	85.00	ಶ್ರೀ ಬಸವರಾಜ ಎಂ. ದೇವಣಗಾಂವ್	64.21	15.30% (-)	09-07-12	08-01-13	31-05-13	0.00	41.79	41.79	9.30	9.03	0.00	ಕಾಮಗಾರಿ ಪ್ರಗತಿಯಲ್ಲಿದೆ ಮಾಸಿಕ ಪ್ರಗತಿ ವರದಿ ಬಂದಿಲ್ಲ
11	ಶಕಾಮೂರ	ಶಕಾಮೂರ ಹಾಲೂರಿನ ದೇವರಗೋಪಾಲ-ಗೋಗಿ ರಸ್ತೆ 6.ಮೀ 7.60 ರಿಂದ 22.00 ರವರೆಗೆ ಸುಧಾರಣೆ.	85.00	ಶ್ರೀ ಬಸವರಾಜ ಎಂ. ದೇವಣಗಾಂವ್	71.26	16.76% (-)	09-07-12	08-01-13	16-12-13	0.00	37.30	37.30	3.50	0.00	0.00	ಪ್ರಗತಿಯಲ್ಲಿದೆ ಮಾರ್ಚ್‌ಅಂತ್ಯಕ್ಕೆ ಪೂರ್ಣಗೊಳ್ಳುವ ಸಾಧ್ಯತೆ ಇದೆ
12	ಶಕಾಮೂರ	ಶಕಾಮೂರ ಹಾಲೂರಿನ ಗೋಗಿ-ಸಿಂಗಬಳ್ಳಿ-ಮರ್ರಿಕೆ ಗ್ರಾಮ ರಸ್ತೆ ಸುಧಾರಣೆ	200.00	ಶ್ರೀ ಗುರುಪಾದಪ್ಪ	196.53	1.99% (-)	08-11-11	07-06-12	28-12-13	0.22	35.07	36.19	12.00	0.00	0.00	ಪ್ರಗತಿಯಲ್ಲಿದೆ ಪೂರ್ಣಗೊಳ್ಳುವ ಸಾಧ್ಯತೆ ಇದೆ
13	ಶಕಾಮೂರ	ಶಕಾಮೂರ ಹಾಲೂರಿನ ಜಾಲಹಾಳಿ ಕ್ರಾಸ್ ರಸ್ತೆ ಸುಧಾರಣೆ	200.00	ಶ್ರೀ ಪಿ.ಮಾಲೀಕ್ ಪಾಟೀಲ್	183.95	7.00% (-)	02-08-11	01-03-12	ಪೂರ್ಣ ಗೊಂಡಿದೆ	67.13	114.61	181.76	12.00	12.00	0.00	ಪೂರ್ಣಗೊಂಡಿದೆ
14	ಶಕಾಮೂರ	ಶಕಾಮೂರ ಹಾಲೂರಿನ ಮಲಕಲ್-ಶಿರವಾಳ ರಸ್ತೆ ಸುಧಾರಣೆ 6.ಮೀ. 0.00 ರಿಂದ 4.00 ರವರೆಗೆ.	31.37	ಶ್ರೀ ಖಾಸಿಂಸಾಬ ಎಂ ದೇವಾರ	22.70	27.86% (-)	15-09-11	14-12-11	31-05-13	0.00	0.00	0.00	4.00	2.00	0.00	ಕಾಮಗಾರಿ ಪ್ರಗತಿಯಲ್ಲಿದೆ ಮಾಸಿಕ ಪ್ರಗತಿ ವರದಿ ಬಂದಿದೆ
15	ಶಕಾಮೂರ	ಶಕಾಮೂರ ಹಾಲೂರಿನ ಭೀಮರಾಯಸಗುಡಿಯಿಂದ ದುರ್ಗಾ ರಸ್ತೆ ಮರುಡಾಂಬರೀಕರಣ 6.ಮೀ. 0.00 ರಿಂದ 2.50 ರವರೆಗೆ	15.00	ಶ್ರೀ ಖಾಸಿಂಸಾಬ ಎಂ ದೇವಾರ	10.89	29.78% (-)	10-08-11	09-11-11	ಪೂರ್ಣ ಗೊಂಡಿದೆ	0.00	12.50	12.50	2.50	2.50	0.00	ಪೂರ್ಣಗೊಂಡಿದೆ (ಮಾಸಿಕ ಪ್ರಗತಿ)
16	ಶಕಾಮೂರ	ಶಕಾಮೂರ ಹಾಲೂರಿನ ಸಗರ-ವೈದ್ಯಾಮೂರ ರಸ್ತೆ ಸುಧಾರಣೆ ಮತ್ತು ಮರುಮುಖರಿಂಗ್	100.00	ಶ್ರೀ ಶಿವಶರಣಪ್ಪ ಪಿ ಮಾಲೀಕ್	97.53	4.40% (+)	14-07-11	13-01-12	ಪೂರ್ಣ ಗೊಂಡಿದೆ	82.09	11.28	93.37	9.00	9.00	0.00	ಪೂರ್ಣಗೊಂಡಿದೆ

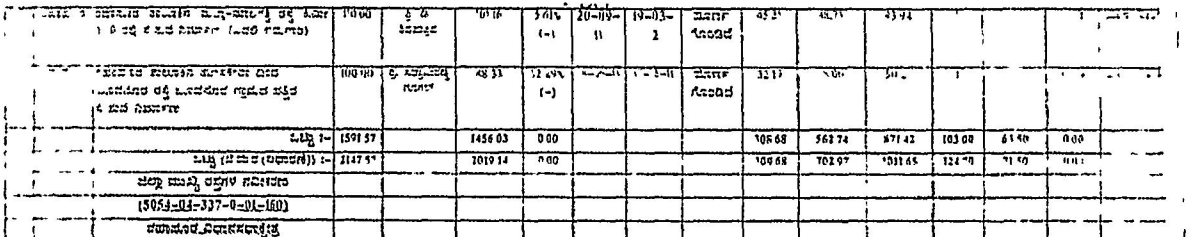

11 (b)		ಶಿವಮೊಗ್ಗ ತಾಲೂಕಿನ ರಾಷ್ಟ್ರೀಯ ಹೆದ್ದಾರಿ-13 ರಿಂದ ಮೋಸಾಮರ ರಸ್ತೆ 8.ಮೀ 0 00 ರಿಂದ 2 50 ರವರೆಗೆ ಸುಧಾರಣೆ		ಮಜ್ಜಾಗಿದ		(+)										
15	ಶಿವಮೊಗ್ಗ	ಶಿವಮೊಗ್ಗ ತಾಲೂಕಿನ ಶೆಡಸಿಳ-ಭದ್ರಾ ರಸ್ತೆಯಿಂದ ರಾಷ್ಟ್ರೀ-19 ಬೀರಾಯನಹಳ್ಳಿ ರಸ್ತೆ 8.ಮೀ 0 00 ರಿಂದ 5 60 ರವರೆಗೆ ಸುಧಾರಣೆ	30 00	ಶ್ರೀ ಮಲ್ಲಿಕಾರ್ಜುನ	30 16	1.89% (+)			31-05-13	0.00	0 00	0 00	3 00	3	3
16	ಶಿವಮೊಗ್ಗ	ಶಿವಮೊಗ್ಗ ಸುಳೇಕೊಪ್ಪ ರಸ್ತೆ-ಇಡಲು-ಮಲ್ಲಾಪುರ-ಮಾಲೂರು ರಸ್ತೆ 8 ಮೀ 34 00 ರಿಂದ 42 00 ರವರೆಗೆ ಅಭ್ಯಿ ಫಾಗಲ್ಲಿ ಸುಧಾರಣೆ	56.35	ಶ್ರೀ ಸಂಜೀವಪ್ಪ	49 01	0 00	02-02-11	01-05-11	ಪೂರ್ಣ ಗೊಂಡಿದೆ	23 02	25 99	49 01	8 0	1 5	0 0
		ಒಟ್ಟು :-	406.58		430 46					23 02	157.71	180.73	17 80	23 00	0 00
		ಒಟ್ಟು (ಮಮ ಲ(ನಮೋಕರಣ)) :-	956.58		995 85					168 73	430 08	580 81	97 00	185 0	0 00
		ವಿವಿಧ ಅಭಿವೃದ್ಧಿ ಯೋಜನೆ ಕಾಮಗಾರಿಗಳು													
		(5054-03-337-0-17-133)													
		ಹಣಕಾಸು ನಿರ್ವಹಣಾಧಿಕಾರಿಗಳು													
	ಸೊರಬ	ರಾಷ್ಟ್ರೀ-69 ಹಾನಗಲ್ಲ-ಶಿಕಾರಿಪುರ ರಸ್ತೆ ಸುಧಾರಣೆ (ಅಬ್ಬಲಿಗೆರೆ) 8.ಮೀ 3 00.	41 00	ಶ್ರೀ ಚಂದ್ರಗೌಡ ಪಾಟೀಲ್	37 33	6.33% (-)	02-02-12	01-04-12	01-04-12	0 21	3 10	3 31	3 00	3 0 1	
	ಶಿವಮೊಗ್ಗ	ರಾಷ್ಟ್ರೀ-16 ಸಿಗಂದೂರು-ಸೊಡರಂಗಿ 8.ಮೀ. 54 00 ರಿಂದ 54 00ರ ವರೆಗೆ ಸುಧಾರಣೆ	63 64	ಶ್ರೀ ಅಂಜನೇಯ ಬಿ. ಪಾಟೀಲ್	59 75	0 00	02-04-12	01-11-12	31-03-2013	0 25	54 25	54 50	4 00	1 1	1 1
	ಶಿವಮೊಗ್ಗ	ರಾಷ್ಟ್ರೀ ಹೆದ್ದಾರಿ 13 ಶೀರಂಜಿಪುರ-ಶೀಕಾರಿ ರಸ್ತೆ 8 ಮೀ 570.00 ರಿಂದ 573 00ರ ವರೆಗೆ ಪ.ಪಥ ನಿರ್ಮಾಣ	15 00	ಶ್ರೀ ಬಂದ್ಲಾಪುರ ಎಂ ಪರಮೇಶ್ವರಪ್ಪ	15 00	0 00	10-01-1	10-04-11	09-04-11	0 00	15 21	15 21	1 50	1 5 1	0
		ಒಟ್ಟು (ವಿಶೇಷ ರಾಷ್ಟ್ರೀ ಯೋಜನೆ) :-	119 64		112.08					0 66	111 01	111 67	8 50	6 5 0	0 0
		ವಿಶೇಷ ಪಡಾರ್ಥ ಸಂರಚನೆ ಕಾಮಗಾರಿಗಳು													
		(5054-04-337-0-02-133)													
		ಹಣಕಾಸು ನಿರ್ವಹಣಾಧಿಕಾರಿಗಳು													
	[illegible]	Construction of bridge box culverts @ Km 106 00 on Hunguda-Shorapur road SH-69 near personelli village in Shorapur Taluke	9 0	Sri Ramanagouda [illegible]	[illegible]	[illegible]	[illegible]	[illegible]	[illegible]	[illegible]	[illegible]	[illegible]	[illegible]	[illegible]	[illegible]
	ಸೊರಬ	Improvements to approach road from Kumbhavi Hanagal main road to Malkapur Village km 0 00 to 4 00 in Shorapur Taluke	16 00	Sri Chandrashekhara Gouda Magadur	[illegible]	[illegible]	[illegible]	[illegible]	[illegible]	0 [illegible]	[illegible]	[illegible]	[illegible]	[illegible]	[illegible]
		ಒಟ್ಟು :-	165 00		161 65	[illegible]				66 45	96 13	162 58	5 00	[illegible]	[illegible]

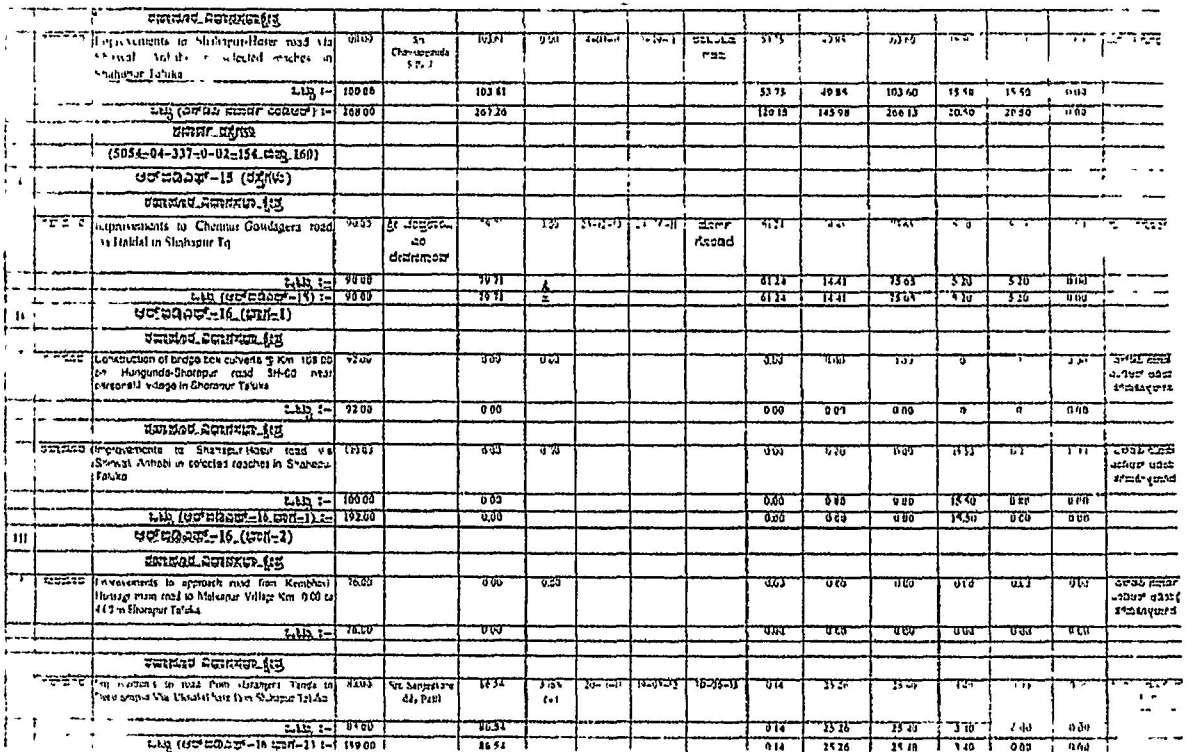

IV		ಆರ್‌ಡಿಪಿಪಿ–17														
		ಪ್ರಮುಖರ ಕಿರಾಯಿಸು ಕ್ಷೇತ್ರ														
6	ಸಿ.ಆರ್.ಎಂ	Improvement to road from Hadnur to Nagoor road Via. Yelgi Km 0.00 to 13.00 in Shorapur Taluka Dist Yadgir	900.00	Sri Rudragouda B.R	62.31	4.35% (-)	23-07-2012	22-01-2013	30-06-2013	0.00	28.37	28.37	3.00	1.50	0.00	
		ಒಟ್ಟು (ಆರ್‌ಡಿಪಿಪಿ–17) :-	100.00		62.31					0.00	28.37	28.37	3.00	1.50	0.00	
		ಒಟ್ಟು (15 ನೇ ಹಣಕಾಸು 17) :-	541.00		228.56					61.38	68.04	120.42	27.10	6.70	0.00	
		5054 ಕೇಂದ್ರ ರಸ್ತೆ ನಿಧಿ														
		(5054-04-800-2-02-172)														
		ಪ್ರಮುಖರ ಕಿರಾಯಿಸು														
1	ಸಿ.ಆರ್.ಎಂ	ಶ್ರೀರಾಮಪುರ ಕಾರ್ಯಕ್ಷೇತ್ರ ಮುಗಳಿಹಾಳ-ಹೊಸಹಾಳ ರಸ್ತೆ (ರಾ ಹೆ-50) ಕಿ ಮೀ 101.00 ರಿಂದ 115.000 ವರೆಗೆ ಸುಧಾರಣೆ	180.00	ಶ್ರೀ ಎಂ.ಎಸ್. ಪಾಟೀಲ್	196.60	0.00	18-03-10	17-09-10	ಮುಗಿದಿದೆ	60.79	110.00	170.79	12.00	12.80	0.00	
		ಒಟ್ಟು :-	180.00		196.60					60.79	110.00	170.79	12.00	12.80	0.00	
		5054 ರಾಜ್ಯ ಹೆದ್ದಾರಿ ಸೇತುವೆಗಳ ಸುಧಾರಣೆ														
		(5054-03-337-0-16-154)														
		ಪ್ರಮುಖರ ಕಿರಾಯಿಸು														
	ಸಿ.ಆರ್.ಎಂ	ರಾಯಚೂರ ಜಾಲಹಳ್ಳಿ ಸಿರವಾರ-ಕೋಡಿಹಾಳ ರಸ್ತೆ ರಾಷ್ಟ್ರೀ ಹೆ ಮೇ 49/80 (ಹಾಲಿಗಿರ ಸೇತುವೆ ಪಕ್ಕದ) ಸೇತುವೆ ನಿರ್ಮಾಣ	15.00	ಶ್ರೀ ಎಸ್.ಬಿ ಪಾಟೀಲ್	43.35	4.35% (+)	15-02-13	14-04-13	30-03-13	0.00	10.00	10.00	0.00	0.00	0.00	
7	ಸಿ.ಆರ್.ಎಂ	ಸಿರವಾರ ಜಾಲಹಳ್ಳಿ ಸಿರವಾರ-ಕೋಡಿಹಾಳ ರಸ್ತೆ ರಾಷ್ಟ್ರೀ ಹೆ ಮೇ 46/70 (ಹಾಲಿ ಸೇತುವೆ ಪಕ್ಕದ) ಸೇತುವೆ ನಿರ್ಮಾಣ	0.00	ಶ್ರೀ ಪಿ.ಎಸ್.ಪಾಟೀಲ್	10.14	0.00	15-02-13	14-04-13	30-03-13	0.00	8.27	8.27	0.00	0.00	0.00	
		ಒಟ್ಟು ಸಣಕಲಾರ ಶಾಖೆ :-	25.00		35.72					0.00	18.27	18.27	0.00	0.00	5.00	
		ಒಟ್ಟು (ರಾಜ್ಯ ಸೇತುವೆ ಸುಧಾರಣೆ) :-	25.00		35.72					0.00	18.27	18.27	0.00	0.00	5.00	
		ಎಸ್.ಬಿ.ಐ (ಬೆಳ್ಳಿ ಮಟ್ಟ ಇತರ ರಸ್ತೆಗಳು)														
		(5054-04-337-0-01-422)														
		ಪ್ರಮುಖರ ನಿರ್ವಹಣೆಕ್ಷೇತ್ರ														
1	ಸಿ.ಆರ್.ಎಂ	ಕಾರ್ಯಪಾಲಕ ಅಭಿಯಂತರರಿಂದ ಕಾಮಗಾರಿ ಪ್ರಾರಂಭ ಪತ್ರ ಸಲ್ಲಿಸಲಾಗಿದೆ	11.69		11.69	0.00				0.00	11.69	11.69	0.00	0.00	0.00	
2	ಸಿ.ಆರ್.ಎಂ	ಕಾರ್ಯಪಾಲಕ ಅಭಿಯಂತರ ಒಪ್ಪಿಗಾಯ್ಕೆ ಪತ್ರದಿಂದ ಕಾಮಗಾರಿ ಪ್ರಾರಂಭ ಪತ್ರ ಸಲ್ಲಿಸಲಾಗಿದೆ	8.59		8.59	0.00				0.00	8.59	8.59	0.00	0.00	0.00	
3	ಸಿ.ಆರ್.ಎಂ	ಕಾರ್ಯಪಾಲಕ ಅಭಿಯಂತರ ಯಾದಗಿರಿ ರವರಿಂದ ಕಾಮಗಾರಿ ಪ್ರಾರಂಭ ಪತ್ರ ಸಲ್ಲಿಸಲಾಗಿದೆ	7.35		7.35	0.00				0.00						

4	ಗದಗ	ಮಲಪುರ ತಾಲೂಕಿನ ಮುನಗಂದಾ ರೈಲ್ವೆಯಿಂದ ಗ್ರಾ ಅವಲಿಯರ್ ಗಣಿಗೆ ಹಾಯಿ ಮುಳುಗಾಣ ಬೆಣೆ ಸಿ.ಸಿ. ರಸ್ತೆ ನಿರ್ಮಾಣ	2 85		2.85	0 00				19 46	2 85	22.31	0 00	0 00	0 00	ಪೂರ್ಣಗೊಂಡ
5	ಗದಗ	ಸಂಪಲಪುರ ತಾಲೂಕಿನ ತಾಲೂಕಿನ ಗುಂಡಲಗೇರಿ ಗ್ರಾಮ ಎಸ್.ಬಾರ್ಡಗೆ ಸಿ.ಸಿ. ರಸ್ತೆ ನಿರ್ಮಾಣ	5 00		5 00	0 00				0 00	5 00	5 00	0 00	0 00	0 00	ಪ್ರಗತಿಯಲ್ಲಿದೆ
6	ಗದಗ	ಲಕ್ಷ್ಮೇಶ್ವರ ತಾಲೂಕಿನ ಮಾಡಗಲ್ಲಿ ಹರಿಜನಕೇರಿ ಸಿ.ಸಿ. ರಸ್ತೆ ನಿರ್ಮಾಣ	1 00		1 00	0 00				1 50	1 00	2.50	0 00	0 00	0 00	ಪ್ರಗತಿಯಲ್ಲಿದೆ
7	ಗದಗ	ಹಡಪುರ ತಾಲೂಕಿನ ಕಂದಾಯ ಗ್ರಾಮದ ಶ್ರೀ ದ್ರಗ್ಗ ಸುಧಾರಣೆ ಮತ್ತು ಸುಧಾರಣೆ	12 45		12 45	0 00				0 00	12 45	12 45	0 00	0 00	0 00	ಪ್ರಗತಿಯಲ್ಲಿದೆ
		ಒಟ್ಟು ೫-	48.93		48.93					20.96	48 93	69 89	0 00	0 00	0 00	
		ಒಟ್ಟು ಎಸ್.ಸಿ.ಪಿ (ಪಲ್ಲಾ ಮತ್ತು ಇತರ ಪಡ್ಡೆಗಳು):	48.93		48.93					20.96	48.93	69 89	0 00	0.00	0 00	
		ಎಸ್.ಸಿ.ಪಿ (ನಿವಾರ್ಣ, ಸಮಾಜಾಭಿವೃದ್ಧಿ ಇಲಾಖೆಗಳ)														
		(5054-04-337-0-01-432)														
		ಪರಿಶಿಷ್ಟ ಜಾತಿಗಳ ವಿಶೇಷ ಘಟಕ ಯೋಜನೆ														
1	ರಾಮದುರ್ಗ	ರಾಮದುರ್ಗ ತಾಲೂಕಿನ ರಾಮದುರ್ಗ ಹಾಗೂ ಕೊಂಡ ರಸ್ತೆ ಸುಧಾರಣೆ	7.00		7.00	0 00				2.15	7.00	9 15	0 00	0 00	0 00	ಪ್ರಗತಿಯಲ್ಲಿದೆ
2	ರಾಮದುರ್ಗ	ಕಪ್ಪತ್ತಗುಡ್ಡ ತಾಲೂಕಿನ ಮಂಡಲಪುರದಿಂದ ಜಾಮನಗರ ಪಾಂಡ ಸುಧಾರಣೆ	6.45		6.45	0.00				4 85	6.45	11.30	0 00	0.00	0 00	ಪ್ರಗತಿಯಲ್ಲಿದೆ
		ಒಟ್ಟು ೫-	13.45		13.45					7.00	13 45	20.45	0 00	0.00	0 00	
		ಒಟ್ಟು ಎಸ್.ಟಿ (ಪರಿಶಿಷ್ಟ ಪಂಗಡಗಳ ಇಲಾಖೆಗಳ):	13 45		13.45					7.00	13.45	20.45	0.00	0 00	0 00	
		ಒಟ್ಟು ಎಸ್.ಸಿ.	62.38		62.38					27.96	62.38	90.34	0 00	0.00	0 00	
		ಬಿ.ಎಸ್.ಪಿ (ಪಶ್ಚಿಮ ಮಾಸ್ಟರ್ ಯೋಜನೆಗಳು)														
		(3054-04-337-0-01-433)														
		ಪರಿಶಿಷ್ಟ ಪಂಗಡಗಳ ವಿಶೇಷ ಘಟಕ ಯೋಜನೆ														
1	ರಾಮದುರ್ಗ	ರಾಮದುರ್ಗ ತಾಲೂಕಿನ ದನಕರ್ಜ ಗ್ರಾಮದಲ್ಲಿ ಎಸ್.ಟಿ. ಬಾರ್ಡಗಳಲ್ಲಿ ಸಿ.ಸಿ. ರಸ್ತೆ ನಿರ್ಮಾಣ	5.00		5 00	0 00				0.00	5.00	5 00	0 00	0.00	0 00	ಪ್ರಗತಿಯಲ್ಲಿದೆ
2	ರಾಮದುರ್ಗ	ರಾಮದುರ್ಗ ತಾಲೂಕಿನ ಅರ್ಜಾಳ ಗ್ರಾಮಕ್ಕೆ ಎಸ್.ಟಿ. ಬಾರ್ಡಗೆ ಸಿ.ಸಿ. ರಸ್ತೆ ನಿರ್ಮಾಣ ಸಿ.ಸಿ. ಪ್ರಗತಿ ಹಂತದಲ್ಲಿ	1.89		1 89	0 00				2.10	1.89	3.99	0.00	0 00	0 00	ಪ್ರಗತಿಯಲ್ಲಿದೆ
3	ರಾಮದುರ್ಗ	ಸಂಪಲಪುರ ತಾಲೂಕಿನ ಮಂಡಲಪುರದಿಂದ ಜಾಮನಗರ ರಸ್ತೆ ಸಿ.ಸಿ. ರಸ್ತೆ ನಿರ್ಮಾಣ	1.00		1.00	0.00				4.00	1.00	5.00	0.00	0 00	0 00	ಪ್ರಗತಿಯಲ್ಲಿದೆ
4	ಗದಗ	ಸಂಪಲಪುರ ತಾಲೂಕಿನ ಬೈರೂಪುರ ಗ್ರಾಮಕ್ಕೆ ಎಸ್.ಟಿ. ಬಾರ್ಡಗೆ ಸಿ.ಸಿ. ರಸ್ತೆ ನಿರ್ಮಾಣ	0.98		0 98	0.00				4.00	0.98	4.98	0 00	0 00	0 00	ಪ್ರಗತಿಯಲ್ಲಿದೆ
5	ಗದಗ	ಸಂಪಲಪುರ ತಾಲೂಕಿನ ಹರಿಜನಕೇರಿ ಗ್ರಾಮದಲ್ಲಿ ಎಸ್.ಟಿ. ಬಾರ್ಡಗೆ ಸಿ.ಸಿ. ರಸ್ತೆ ನಿರ್ಮಾಣ	1.00		1.00	0 00				4 00	1 00	5 00	0 00	0 00	0 00	ಪ್ರಗತಿಯಲ್ಲಿದೆ

6	ಸಂಪಾದನೆ	ಪೋಲೀಸ್ ಕಾರ್ಯಾಲಯ ಕಂಪೌಂಡ್ ಪಶ್ಚಿಮ ಭಾಗದ ಮಾರ್ಗದಲ್ಲಿ 4.5 ಡಕ್ಟ್ ನಿರ್ಮಾಣ	1.93		1.93	0.00				2.00	1.93	1.93	0.00	0.00	0.00
		ಒಟ್ಟು ಮೊತ್ತ (ಹಿಂದಿನ ಮತ್ತು ಇತರ ರಕ್ಷಣಾ).	11.80		11.80					17.10	11.80	28.90	0.00	0.00	0.00
		13 ಎಸ್.ಬಿ.(ನಗರಾಭಿವೃದ್ಧಿ ಸಹಾಯಧನ)ಶೀರ್ಷಿಕೆ ಎಂದಿಗೆ)													
		(5054-04-337-0-02-423)													
		ಪೂರ್ಣಗೊಳಿಸಬೇಕಾದ ಕಾಮಗಾರಿಗಳು													
1	ಸಂಪಾದನೆ	ಮಾಜಿಸ್ಟ್ರೇಟ್ ಕಾರ್ಯಾಲಯ ಕಟ್ಟಡಗಳಲ್ಲಿ ಗ್ರಾಮಾಂತರ ಪೊಲೀಸ್ ಮಾರ್ಗದಲ್ಲಿ 4.5 ಡಕ್ಟ್ ನಿರ್ಮಾಣ	1.06		1.06	0.00				3.00	1.06	4.06	0.00	0.00	0.00
2	ಸಂಪಾದನೆ	ಸಿವಿಲ್ ಕಾರ್ಯಾಲಯ ಕಟ್ಟಡದ ಪಶ್ಚಿಮದಲ್ಲಿ ಎಸ್.ಬಿ.ಯ ಪೊಲೀಸರಿಗೆ ವಸತಿ ನಿರ್ಮಾಣ	7.79	ಶ್ರೀ ಕೆ.ಎಸ್ ಮಾಡಾಳ	7.79	0.00	14-01-13	31-03-13	16-03-13	0.00	7.79	7.79	0.00	0.00	0.00
		ಒಟ್ಟು ಮೊತ್ತ (ಪೂರ್ಣ ಸಹಾಯಧನ ಎಂದಿಗೆ)	8.85		8.85					3.00	8.85	11.85	0.00	0.00	0.00
		ಒಟ್ಟು ಮೊತ್ತ :	20.65		20.65					20.10	20.65	40.75	0.00	0.00	0.00
		ಹೊಸ ಪ್ರಗತಿಯ (ಯೋಜನೇತರ)													
		(3054-03-337-0-06-200)													
		ಮುಂದುವರೆದ ಕಾಮಗಾರಿಗಳು													
	ಸಂಪಾದನೆ	ಪೊಲೀಸರ ಕಾರ್ಯಾಲಯ ಹುಬ್ಬಳ್ಳಿ-ಧಾರವಾಡಕ್ಕೆ ರಸ್ತೆ 5.5ಮೀ 0.00 ರಿಂದ 16.00 ರವರೆಗೆ ರಸ್ತೆ ಗಾಂಚಿ ಮುಚ್ಚುವುದು ಮತ್ತು ನಿರ್ವಹಣೆ.	1.45	ಶ್ರೀ ಸಿ.ಎಸ್ ಮೋಲೆಕಾರ ಮಾಜಿ	1.45	0.00				0.00	1.45	1.45	0.00	0.00	0.00
	ಸಂಪಾದನೆ	ಪೊಲೀಸರ ಕಾರ್ಯಾಲಯ ರಸ್ತೆ-IV ರಿಂದ ಕಾಟ್ ಕಾರ್ಯಾಲಯ ಮಾರ್ಗದಲ್ಲಿ ರಸ್ತೆ 5.5ಮೀ 0.00 ರಿಂದ 16.00 ರವರೆಗೆ ರಸ್ತೆ ಗಾಂಚಿ ಮುಚ್ಚುವುದು ಮತ್ತು ನಿರ್ವಹಣೆ	1.28	ಶ್ರೀ ಸಿ.ಎಸ್ ಮೋಲೆಕಾರ ಮಾಜಿ	1.28	0.00				0.00	1.28	1.28	0.00	0.00	0.00
	ಸಂಪಾದನೆ	ಪೊಲೀಸರ ಕಾರ್ಯಾಲಯ ಕಛೇರಿ-ಸಿಬ್ಬಂದಿ-ಪೊಲೀಸ್-ವಸತಿಗೃಹಕ್ಕೆ ರಸ್ತೆ 5ಮೀ 20.00 ರಿಂದ 32.00 ರವರೆಗೆ ರಸ್ತೆ ಗಾಂಚಿ ಮುಚ್ಚುವುದು ಮತ್ತು ನಿರ್ವಹಣೆ	2.71	ಶ್ರೀ ಜಯಣ್ಣ ಎಂ	2.71	0.00				0.00	2.71	2.71	0.00	0.00	0.00
	ಸಂಪಾದನೆ	ಪೊಲೀಸರ ಕಾರ್ಯಾಲಯ ವಸತಿಗೃಹ ದಿಂದ ಸಿವಿಲ್ ಕಾರ್ಯಾಲಯದ ರಸ್ತೆ 5ಮೀ 20.00 ರಿಂದ 31.00 ರವರೆಗೆ ರಸ್ತೆ ಗಾಂಚಿ ಮುಚ್ಚುವುದು ಮತ್ತು ನಿರ್ವಹಣೆ	1.03	ಶ್ರೀ ಸಂಪತ್‌ಕುಮಾರ್ ಜೆ ಮಾಜಿ	1.03	0.00				0.00	1.03	1.03	0.00	0.00	0.00
	ಸಂಪಾದನೆ	ಪೊಲೀಸರ ಕಾರ್ಯಾಲಯ ಕಾಮಗಾರಿಯಿಂದ ಮುಂದೆ ರಸ್ತೆ 5ಮೀ 0.00 ರಿಂದ 20.00 ರವರೆಗೆ ರಸ್ತೆ ಗಾಂಚಿ ಮುಚ್ಚುವುದು ಮತ್ತು ನಿರ್ವಹಣೆ	0.31	ಶ್ರೀ ಸಂಪತ್‌ಕುಮಾರ್ ಜೆ ಮಾಜಿ	0.31	0.00				0.00	0.31	0.31	0.00	0.00	0.00

6	ತಮಕೂರು	ಶೆಟ್ಟಿಹಳ್ಳಿ ಜಂಕ್ಷನ್‌ನಿಂದ ಶಿರಾ ಪಟ್ಟಣದ ಮೂಲಕ ಹಾದು ಹೋಗುವ ಮಧ್ಯಾಹ್ನ ಮಾರ್ಗದ ರಸ್ತೆ 6.ಮೀ. 0.00 ರಿಂದ 2000 ರವರೆಗೆ ಕಲ್ಲು ಗುಂಡಿ ಮುಚ್ಚುವುದು ಮತ್ತು ನಿರ್ವಹಣೆ.	1.16	ಶ್ರೀ ಎಸ್.ಎಸ್. ದೇವಾಮು	1.16	0.00				0.00	1.16	1.16	0.00	0.00	0.00	ಪೂರ್ಣಗೊಂಡ
7	ತುಮಕೂರು	ತುಮಕೂರು ತಾಲೂಕಿನ ಅಲ್ಲಾಳ ದಿಂದ ಕೆಂಪಸಂದ್ರ ಮಾರ್ಗದ ರಸ್ತೆ 6.ಮೀ. 0.00 ರಿಂದ 8.00 ರವರೆಗೆ ಕಲ್ಲು ಗುಂಡಿ ಮುಚ್ಚುವುದು ಮತ್ತು ನಿರ್ವಹಣೆ.	2.29	ಶ್ರೀ ಸಂಜೀವರೆಡ್ಡಿ ಬಿ. ಬಾಯಿಲ್	2.29	0.00				0.00	2.29	2.29	0.00	0.00	0.00	ಪೂರ್ಣಗೊಂಡ
8	ತುಮಕೂರು	ಮಾಯಸಂದ್ರ ತಾಲೂಕಿನ ತೊರೇಕಾಲು ದಿಂದ ತೆಪಗೆರೆ ರಸ್ತೆ ಸಾಯಿಮಾ ಮಾರ್ಗದ 6.ಮೀ. 0.00 ರಿಂದ 10.00 ರವರೆಗೆ ಕಲ್ಲು ಗುಂಡಿ ಮುಚ್ಚುವುದು ಮತ್ತು	0.70	ಶ್ರೀ ಚಂದ್ರಯ್ಯ ಎಂ	0.70	0.00				0.00	0.70	0.70	0.00	0.00	0.00	ಪೂರ್ಣಗೊಂಡ
9	ತುಮಕೂರು	ತುಮಕೂರು ತಾಲೂಕಿನ ಧೀಮಹಾಪಸಂದ್ರ ದಿಂದ ಮಾಗಡಿ ರಸ್ತೆ ಹುಣಸೆ ತೆಪ್ಪದಮಠದ ಕ್ರಾಸ್ ವರೆಗೆ ಡಾಂಬರು ಕಲ್ಲು, ಪೆಟ್ಟಿಗೆಮಠದ ಕಲ್ಲು, ಸಾಮಾಧಿಗಳ, ಸೂಚಿ ಫಲಕಗಳನ್ನು ಅಳವಡಿಸಿದ್ದು ಮಾಗಿ ಕಲ್ಲು ಗುಂಡಿ ಮುಚ್ಚುವುದು ಮತ್ತು ನಿರ್ವಹಣೆ.	0.52	ಶ್ರೀ ಆಂಜನೇಯಗೌಡ ಬಿ. ಬಾಯಿಲ್	0.52	0.00				0.00	0.52	0.52	0.00	0.00	0.00	ಪೂರ್ಣಗೊಂಡ
10	ತುಮಕೂರು	ಮಾಯಸಂದ್ರ ತಾಲೂಕಿನ ಬೋಡಾಪಸಂದ್ರ ರಸ್ತೆ 6.ಮೀ. 0.00 ರಿಂದ 12.60 ರವರೆಗೆ ಡಾಂಬರು ಕಲ್ಲು, ಪೆಟ್ಟಿಗೆಮಠದ ಕಲ್ಲು, ಸಾಮಾಧಿಗಳ, ಸೂಚಿ ಫಲಕಗಳನ್ನು ಅಳವಡಿಸಿದ್ದು ಮಾಗಿ ಕಲ್ಲು ಗುಂಡಿ ಮುಚ್ಚುವುದು ಮತ್ತು ನಿರ್ವಹಣೆ.	0.74	ಶ್ರೀ ಆರ್.ಎಸ್.ರೆಡ್ಡಿ	0.74	0.00				0.00	0.74	0.74	0.00	0.00	0.00	ಪೂರ್ಣಗೊಂಡಿದೆ
11	ತುಮಕೂರು	ತುಮಕೂರು ತಾಲೂಕಿನ ಬೋಡಾಪಸಂದ್ರ ರಸ್ತೆ 6.ಮೀ. 0.00 ರಿಂದ 12.60 ರವರೆಗೆ ಡಾಂಬರು ಕಲ್ಲು, ಪೆಟ್ಟಿಗೆಮಠದ ಕಲ್ಲು, ಸಾಮಾಧಿಗಳ, ಸೂಚಿ ಫಲಕಗಳನ್ನು ಅಳವಡಿಸಿದ್ದು ಮಾಗಿ ಕಲ್ಲು ಗುಂಡಿ ಮುಚ್ಚುವುದು ಮತ್ತು ನಿರ್ವಹಣೆ.	1.00	ಶ್ರೀ ಆರ್.ಎಸ್.ರೆಡ್ಡಿ	1.00	0.00				0.00	1.00	1.00	0.00	0.00	0.00	ಪೂರ್ಣಗೊಂಡಿದೆ.
		ಒಟ್ಟು :-	13.16		13.16					0.00	13.16	13.16	0.00	0.00	0.00	
		ಹೊಸ ಕಾಮಗಾರಿಗಳು														
1	ಸಿರಾ	ಸಿರಾ ತಾಲೂಕಿನ ಹುಸಿಗಂದ-ಸಿರಾ ರಸ್ತೆ 6.ಮೀ. 9.00 ರಲ್ಲಿ ಹೊಸ ರಸ್ತೆ ಜಲ್ಲಿ ಕಲಿಂಗ್, ಕಲ್ಲು ಗುಂಡಿ ಮುಚ್ಚುವುದು.	5.77	ಶ್ರೀ ವೀರಭದ್ರಪ್ಪ ಹೊಸಾರ	5.77	0.00				0.00	5.77	5.77	0.00	0.00	0.00	ಪ್ರಗತಿಯಲ್ಲಿದೆ
2	ಸಿರಾ	ಸಿರಾ ತಾಲೂಕಿನ ತಲ್ಲಕೆರೆಗೂರು-ಮಧ್ಯಾಹ್ನ ಮಾರ್ಗದ ರಸ್ತೆ 6.ಮೀ. 0.00 ರಿಂದ 3.00 ರವರೆಗೆ ಜಲ್ಲಿ ಕಲಿಂಗ್, ಕಲ್ಲು ಗುಂಡಿ ಮುಚ್ಚುವುದು.	1.00	ಶ್ರೀ ಚಂದ್ರಯ್ಯ ಎಂ.	1.00	0.00				0.00	1.00	1.00	0.00	0.00	0.00	ಪ್ರಗತಿಯಲ್ಲಿದೆ
3	ಪಾವಗಡ	ಪಾವಗಡ ತಾಲೂಕಿನ ಗುಟ್ಟಿಬಸಪ್ಪ-ಪೆಂಡೂರು ರಸ್ತೆ 6.ಮೀ. 0.00 ರಿಂದ 4.00 ರವರೆಗೆ ಜಲ್ಲಿ ಕಲಿಂಗ್ ಮಾಡಿ ಕಲ್ಲು ಗುಂಡಿ ಮುಚ್ಚುವುದು.	0.30	ಶ್ರೀ ರಂಗನಾಥ ಎಸ್. ಮುಸಿಮಾನಿ	0.30	0.00				0.00	0.30	0.30	0.00	0.00	0.00	ಪ್ರಗತಿಯಲ್ಲಿದೆ

4	ಸರಪಾಡಿ	ಸರಪಾಡಿ ಪಾಲಾಕ್ಷಿ ಪೆಟ್ರೋಪಂಪ್-ಮಾರ್ಕಂಜ-ಕೊಳ್ಳಿಗೆ ರಸ್ತೆ 6.ಮೀ. 0.00 ರಿಂದ 12.00 ರವರೆಗೆ ಜಂಗಲ್ ಕ್ಲಿಯರಿಂಗ್, ಕಲ್ಲು ಗುಂಡಿ ಮುಚ್ಚುವುದು	1.80	ಶ್ರೀ ವೀರಪ್ಪಗೌಡ ಕುಮಾರ	1.80	0.00				0.00	1.80	1.80	0.00	0.00	0.00	ಪೂರ್ಣಗೊಂಡಿದೆ
5	ಸರಪಾಡಿ	ಸರಪಾಡಿ ಪಾಲಾಕ್ಷಿ ಪೆಟ್ರೋಪಂಪ್-ತೆಂಡ್ಯಾಲಿ ರಸ್ತೆ 6.ಮೀ. 3.00 ರಿಂದ 8.20 ರವರೆಗೆ ಅಗಲೀಕರಣ.	0.54	ಶ್ರೀ ಚಂದ್ರಪ್ರಯ ಎಂ, ದೇವಸಾಗಂಜ	0.54	0.00				0.00	0.54	0.54	0.00	0.00	0.00	ಪೂರ್ಣಗೊಂಡಿದೆ
6	ಸರಪಾಡಿ	ಸರಪಾಡಿ ಪಾಲಾಕ್ಷಿ ರಾಜ್ಯ-60 ರಿಂದ ಪೆಟ್ರೋಲ್ ಪಾಲಾಕ್ಷಿ ಮಾರ್ಗ ರಸ್ತೆ 6.ಮೀ. 0.00 ರಿಂದ 8.00 ರವರೆಗೆ ಎರಿ ಸುಧಾರಣೆ, ಕಲ್ಲು ಗುಂಡಿ ಮುಚ್ಚುವುದು. ಮತ್ತು 6.ಮೀ 5.80 ರಾಗೂ 11.90 ರಲ್ಲಿ 4 ಡಿ ನಿರ್ಮಾಣ.	4.48	ಶ್ರೀ ಮಲ್ಲಿಕಾರ್ಜುನ ಬಿ.ಆರ್.	4.48	0.00				0.00	4.48	4.48	0.00	0.00	0.00	ಪೂರ್ಣಗೊಂಡಿದೆ
7	ಸರಪಾಡಿ	ಸರಪಾಡಿ ಪಾಲಾಕ್ಷಿ ಮಲ್ಲಾ-ಮಾಚಲ್ಲಿ ರಸ್ತೆ 6.ಮೀ. 2.00 ರಿಂದ 10.00 ರವರೆಗೆ ಜಂಗಲ್ ಕ್ಲಿಯರಿಂಗ್ ಮತ್ತು ಕಲ್ಲು ಗುಂಡಿ ಮುಚ್ಚುವುದು.	4.39	ಶ್ರೀ ಚಂದ್ರಪ್ರಯ ಎಂ. ದೇವಸಾಗಂಜ	4.39	0.00				0.00	4.39	4.39	0.00	0.00	0.00	ಪೂರ್ಣಗೊಂಡಿದೆ
8	ಸರಪಾಡಿ	ಸರಪಾಡಿ ಪಾಲಾಕ್ಷಿ ಪರಸಗವಳ್ಳಿ-ಮುದನೂರ ರಸ್ತೆ ಬಾಯಾ ಸಡನೂರ 6.ಮೀ. 4.00 ರಿಂದ 10.00 ರವರೆಗೆ ಜಂಗಲ್ ಕ್ಲಿಯರಿಂಗ್ ಮತ್ತು ಕಲ್ಲು ಗುಂಡಿ	1.50	ಶ್ರೀ ಚಂದ್ರಯ್ಯ ಎಂ.	1.50	0.00				0.00	1.50	1.50	0.00	0.00	0.00	ಪೂರ್ಣಗೊಂಡಿದೆ
		ಒಟ್ಟು ಗ-	19.98		19.98					0.00	19.98	19.98	0.00	0.00	0.00	
		ಒಟ್ಟು ಮೊತ್ತ 3-	33.14		33.14					0.00	33.14	33.14	0.00	0.00	0.00	
		3054 (ಯೋಜನೇತರ) ಅನ್ಯ ಹೆದ್ದಾರಿ ನಿರ್ವಹಣೆ														
		(3054-03-337-0-01-200)														
		ಪಟ್ಟಾಮರ ಮಾತ್ರೆಕ್ಷ														
1	ಸರಪಾಡಿ	ಯಾದಗಿರಿ ಜಿಲ್ಲೆ ಸರಪಾಡಿ ಪಾಲಾಕ್ಷಿ ಪಟ್ಟಗುಂಡ-ಸರಪಾಡಿ ರಸ್ತೆ ರಾಜ್ಯ-60 ರ 6.ಮೀ. 112.00 ರಿಂದ 118.00 ರವರೆಗೆ ಎರಿ ಸುಧಾರಣೆ ಹಾಗೂ ನಿರ್ವಹಣೆ.	5.00	ಶ್ರೀ ವಿಠಲರಾವ ಅಂಬಿಗ	5.00	0.00	15-10-12	14-11-12	ಪ್ರಗತಿ ಗೊಂಡಿದೆ	0.00	1.89	1.89	0.00	0.00	0.00	ಪ್ರಗತಿಯಲ್ಲಿದೆ
2	ಸರಪಾಡಿ	ಯಾದಗಿರಿ ಜಿಲ್ಲೆ ಸರಪಾಡಿ ಪಾಲಾಕ್ಷಿ ಪಟ್ಟಗುಂಡ-ಸರಪಾಡಿ ರಸ್ತೆ ರಾಜ್ಯ-60 ರ 6.ಮೀ. 95.00 ರಿಂದ 100.00 ರವರೆಗೆ ಎರಿ ಸುಧಾರಣೆ ಹಾಗೂ ನಿರ್ವಹಣೆ	3.00	ಶ್ರೀ ಆರ್.ಎಸ್. ಜಾಡರ್	3.47	0.00	15-10-12	14-11-12	ಪ್ರಗತಿ ಗೊಂಡಿದೆ	0.00	0.00	0.00	0.00	0.00	0.00	ಪ್ರಗತಿಯಲ್ಲಿದೆ
3	ಸರಪಾಡಿ	ಯಾದಗಿರಿ ಜಿಲ್ಲೆ ಸರಪಾಡಿ ಪಾಲಾಕ್ಷಿ ಸಿಂದಗಿ-ಕೋಡಮಗಿ ರಸ್ತೆ ರಾಜ್ಯ-16 ರ 6.ಮೀ 40.00 ರಿಂದ 45.00 ರವರೆಗೆ ಎರಿ ಸುಧಾರಣೆ ಹಾಗೂ ನಿರ್ವಹಣೆ	7.90	ಶ್ರೀ ಚಾಂದ	7.90	0.00	15-10-12	14-11-12	ಪ್ರಗತಿ ಗೊಂಡಿದೆ	0.00	0.28	0.28	0.00	0.00	0.00	ಪ್ರಗತಿಯಲ್ಲಿದೆ
		ಒಟ್ಟು ಗ-	17.90		16.37					0.00	2.17	2.17	0.00	0.00	0.00	

		ಹಿಪ್ಪನಹಳ್ಳಿ ಮಠಕ್ಕೆ ರಸ್ತೆ														
	ಚಾಮರಾಜ	ಮಾದಾಪುರ ಮಲ್ಲಿ ಕಟ್ಟಾಪುರ ತಾಲೂಕಿನ ಕೊಂಡಾಪುರ-ಹೆಮ್ಮಿಗೆ ರಸ್ತೆ ಡಾಕೆ-19 ರ 5.ಮೀ 516.00 ರಿಂದ 573.00 ರವರೆಗೆ ಬದಿ ಸುಧಾರಣೆ ಹಾಗೂ ನಿರ್ವಹಣೆ	12.00	ಶ್ರೀ ಪಣಿಗೌಡ ಆರ್ ಮಾಲೆಯಾಳ	12.59	4.75% (+)	01-11-12	07-12-12	31-03-2013	3.00	7.54	7.54	0.00	1.70	1.70	ಪ್ರಗತಿಯಲ್ಲಿದೆ
	ಚಾಮರಾಜ	ಮಾದಾಪುರ ಮಲ್ಲಿ ಕಟ್ಟಾಪುರ ತಾಲೂಕಿನ ಕೊಂಡಾಪುರ-ಹೆಮ್ಮಿಗೆ ರಸ್ತೆ ಡಾಕೆ-19 ರ 4.ಮೀ. 53.00 ರಿಂದ 97.00 ರವರೆಗೆ ಬದಿ ಇದಾಪನೆ ಹಾಗೂ ನಿರ್ವಹಣೆ.	3.50	ಶ್ರೀ ಎಸ್ ಎಸ್ ಪಾಟೀಲ್	4.53	33.46% (-)	01-11-12	03-12-12	31-03-2013	0.00	0.00	0.00	0.00	0.00	0.00	ಪ್ರಗತಿಯಲ್ಲಿದೆ
	ಚಾಮರಾಜ	ಮಾದಾಪುರ ಮಲ್ಲಿ ಕಟ್ಟಾಪುರ ತಾಲೂಕಿನ ಕಡಬೂರು-ಇಬ್ಬಾಯಿಮಲೆ ರಸ್ತೆ ಡಾಕೆ-149 ರ 3.ಮೀ. 0.00 ರಿಂದ 21.50 ರವರೆಗೆ ಬದಿ ಸುಧಾರಣೆ ಹಾಗೂ ನಿರ್ವಹಣೆ.	7.23	ಶ್ರೀ ರಾಜಕುಮಾರ ಪಿ. ಅರಮನೆಗಾ	7.23	0.00	10-11-12	03-12-12	31-03-2013	0.00	3.56	3.56	0.00	0.00	0.00	ಪ್ರಗತಿಯಲ್ಲಿದೆ
		ಒಟ್ಟು :-	26.73		24.79					0.00	11.10	11.10	0.00	0.00	0.00	
		ಒಟ್ಟು (3054 ಯೋಜನೆಗಳ ಜತೆ ನಿರ್ವಹಣೆ) :-	44.63		40.66					0.00	13.25	13.25	0.00	0.00	0.00	
		3054 ಇತ್ತರ ಮುಖ್ಯ ಇತರೆ ರಸ್ತೆ ನಿರ್ವಹಣೆ(ಎನ್ಆರ್)														
		(3054-04-337-1-10-200)														
		ಹಿಪ್ಪನಹಳ್ಳಿ ಮಠಕ್ಕೆ ರಸ್ತೆ														
	ಚಾಮರಾಜ	ಬಿಸಿಲಹಳ್ಳಿ ಮಲ್ಲಿ ಹುಣಸೂರು ತಾಲೂಕಿನ ಬಲ್ಲಾ ಮುಖ್ಯ ರಸ್ತೆಗಳ ಮರು ಹಾಗೂ ನಿರ್ವಹಣೆ.														

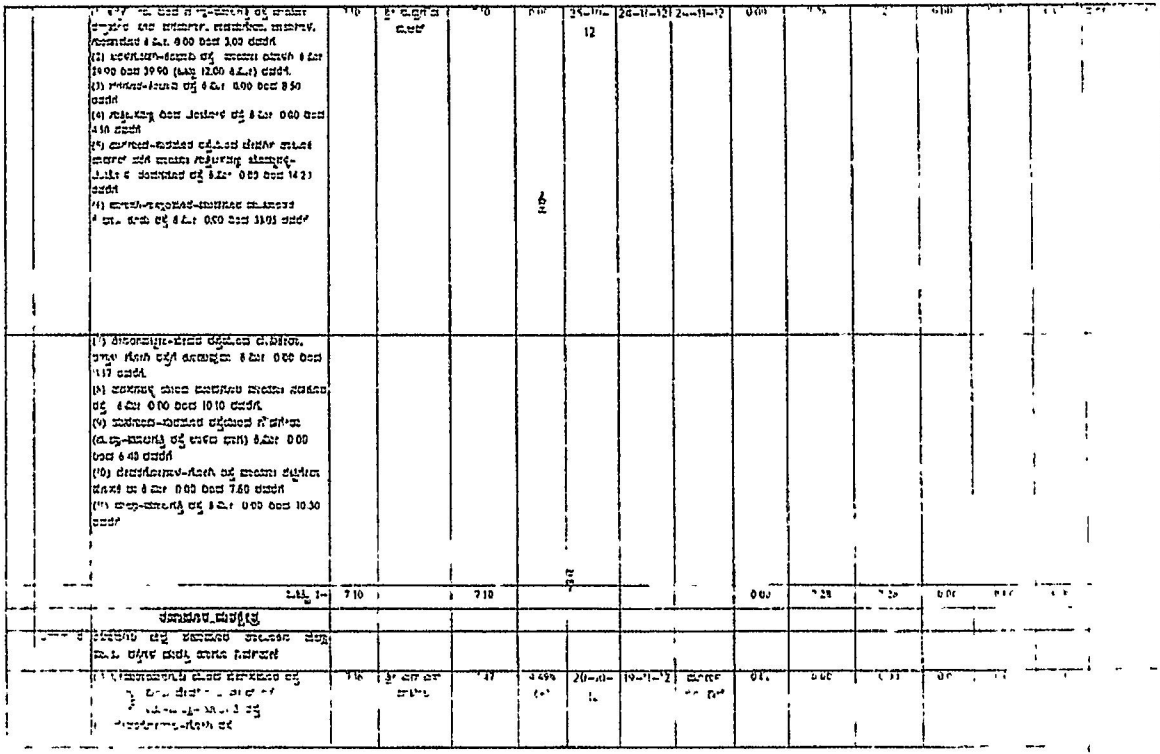

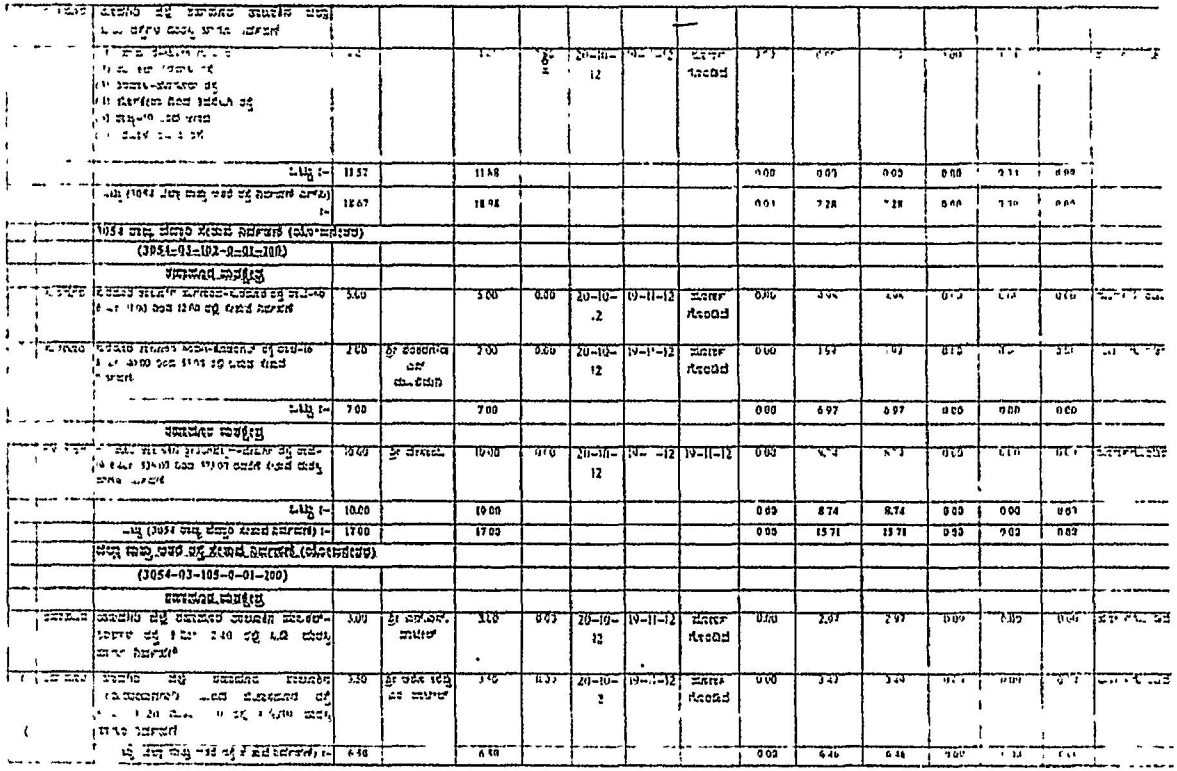

2012-2013 (ಕಟ್ಟಡಗಳು)

		ವಸತಿಯೇತರ ಕಟ್ಟಡಗಳ ನಿರ್ಮಾಣ (ಯೋಜನೇತರ)											
		12059-80-053-4-00-200											
		ತಹಶೀಲ್ದಾರ ಕಾರ್ಯಾಲಯ											
	ತಾಲ್ಲೂಕು	ಹೊಸ ಕಛೇರಿ ಕೆ.ಎ-33/ಜಿ-07 ಮಾದರಿ ನಿರ್ಮಾಣ	0.50		1.50	0.00		ಮಾರ್ಚ್ ಅಂತಿಮ	0.00	0.00	0.0	0.00	
	ತಾಲ್ಲೂಕು	ತಹಶೀಲ್ದಾರ ಕಾರ್ಯಾಲಯ ಪ್ರವಾಸಿ ಮಂದಿರ ಕೈಪಂಪ್ ಬಾವಿ ನಿರ್ಮಾಣ	1.00		1.00	1.00		ಮಾರ್ಚ್ ಅಂತಿಮ	0.00	0.00	0.0	0.00	
	ತಾಲ್ಲೂಕು	ತಹಶೀಲ್ದಾರ ಕಾರ್ಯಾಲಯ ಪ್ರವಾಸಿ ಮಂದಿರ ಸಂಪರ್ಕ ರಸ್ತೆ ನಿರ್ಮಾಣ	1.00		1.00	1.00		ಮಾರ್ಚ್ ಅಂತಿಮ	0.00	0.00	0.0	0.00	
	ತಾಲ್ಲೂಕು	ತಹಶೀಲ್ದಾರ ಕಾರ್ಯಾಲಯ ಪ್ರವಾಸಿ ಮಂದಿರ ಕೈಪಂಪ್ ಬಾವಿಗೆ ಮೋಟಾರ್ ಮತ್ತು ಸುತ್ತ ಬಣ್ಣ ಬಳಿದು ದುರಸ್ತಿಪಡಿಸುವುದು	0.75		0.75	0.00		ಮಾರ್ಚ್ ಅಂತಿಮ	0.00	0.00	0.00	0.00	
	ತಾಲ್ಲೂಕು	ತಹಶೀಲ್ದಾರ ಕಾರ್ಯಾಲಯ ಪ್ರವಾಸಿ ಮಂದಿರ ಸಂಪರ್ಕ ರಸ್ತೆಗೆ ಮೊರಮ್ ಮತ್ತು ಜಲ್ಲಿ ಹಾಕಿ ಬಣ್ಣ ಬಳಿದು ದುರಸ್ತಿಪಡಿಸುವುದು	0.75		0.75	0.00		ಮಾರ್ಚ್ ಅಂತಿಮ	0.00	0.00	0.0	0.00	
	ತಾಲ್ಲೂಕು	ತಹಶೀಲ್ದಾರ ಕಾರ್ಯಾಲಯ ಪ್ರವಾಸಿ ಮಂದಿರ ಕೈಪಂಪ್ ಬಾವಿಗೆ ಪವನಿಯಂತ್ರ ಅಳವಡಿಸಿವುದು	0.50		0.50	0.00		ಮಾರ್ಚ್ ಅಂತಿಮ	0.00	0.00	0.0	0.00	
	ತಾಲ್ಲೂಕು	ತಹಶೀಲ್ದಾರ ಕಾರ್ಯಾಲಯ ಪ್ರವಾಸಿ ಮಂದಿರ ಕಂಪೌಂಡ್ ಪವನಿಯಂತ್ರ ಅಳವಡಿಸುವುದು	0.50		0.50	0.00		ಮಾರ್ಚ್ ಅಂತಿಮ	0.00	0.00	0.0	0.00	
	ತಾಲ್ಲೂಕು	ತಹಶೀಲ್ದಾರ ಕಾರ್ಯಾಲಯ ಆವರಣ ಎತ್ತರಿಸಿ, ಕೆಸರು ಬಾವಿಗೆ ಜೋರಣೆ ಹಾಕುವುದು.	0.50		0.50	0.50		ಮಾರ್ಚ್ ಅಂತಿಮ	0.00	0.00	0.0	0.00	
	ತಾಲ್ಲೂಕು	ತಹಶೀಲ್ದಾರ ಕಾರ್ಯಾಲಯ ಮೋಟಾರ್ ವಾಹನ ವಿಭಾಗ ಕಟ್ಟಡಕ್ಕೆ ಸುತ್ತ ಬಣ್ಣ ಬಳಿದು ದುರಸ್ತಿ	1.00		1.00	1.00		ಮಾರ್ಚ್ ಅಂತಿಮ	0.00	0.00	0.0	0.00	
	ತಾಲ್ಲೂಕು	ತಹಶೀಲ್ದಾರ ಕಾರ್ಯಾಲಯ ಪ್ರವಾಸಿ ಮಂದಿರ ಕೈಪಂಪ್ ಬಾವಿಗೆ ಮೋಟಾರ್ ಮತ್ತು ಸುತ್ತ ಬಣ್ಣ ಬಳಿದು ದುರಸ್ತಿಪಡಿಸುವುದು	1.00		1.00	0.00		ಮಾರ್ಚ್ ಅಂತಿಮ	0.00	0.00	0.0	0.00	
	ತಾಲ್ಲೂಕು	ತಹಶೀಲ್ದಾರ ಕಾರ್ಯಾಲಯ ಪ್ರವಾಸಿ ಮಂದಿರ [illegible]	0.50		0.50	0.00		ಮಾರ್ಚ್ ಅಂತಿಮ	0.0	0.00	0.0	0.00	

	ಶಾಲಾ ಕಟ್ಟಡ ನಿರ್ಮಾಣ ಮತ್ತು ದುರಸ್ತಿ ಯಡಿಯಲ್ಲಿ 1 ತರಗತಿ ನಿರ್ಮಾಣ	1.50		1.50				ಮುಂದುವರಿದ ಕೆಲಸ	0.00	0.00	0.00	0.00	0.00	
	ಬಿಟ್ಟುಹೋದವುಗಳಿಗಾಗಿ ಬಜೆಟ್‌ನಲ್ಲಿ ಏರ್ಪಡಿಸಿ ಮೊತ್ತ(ಸಿ):	9.50		9.50					0.00	0.00	0.00	0.00	0.00	
I	ಇಲಾಖಾ ವಿಶೇಷ													
	ಪರಿಷತ್ತಿನ ತಾಲೂಕು													
	ಪರಿಷತ್ತಿನ ವಿಧಾನಸಭಾ ಕ್ಷೇತ್ರ													
	ಶಿರಾ ಪಟ್ಟಣ	ಶಿರಾ ಪಟ್ಟಣದಲ್ಲಿ ಬಾಲಕಿಯರ ಪದವಿ ಪೂರ್ವ ಕಾಲೇಜು ಕಟ್ಟಡದ ಮೇಲಂತಸ್ತಿನ ಮಹಡಿ ನಿರ್ಮಾಣ ಮಾಡುವುದು.	100.00	ಶ್ರೀ ಶಕ್ತಿವೇಲು ಎ ಪಿ ಆರ್	96.10	11.30	25.10.2007	24.10.2009	ಮುಂದುವರಿದ ಕೆಲಸ	95.38	0.00	0.00	95.38	0.00	ಮುಂದುವರಿದ (ಮಾಸ್ಟರ್‌ಪ್ಲಾನ್)
	ಬಿಟ್ಟು 4202 (ಇಲಾಖಾ ವಿಶೇಷ) :	100.00		96.10					95.38	0.00	0.00	95.38	0.00	
II	ಸೇವಾದಳ ಮಾರ್ಗದರ್ಶಿ :													
	ಪರಿಷತ್ತಿನ ತಾಲೂಕು													
	ಪರಿಷತ್ತಿನ ವಿಧಾನಸಭಾ ಕ್ಷೇತ್ರ													
	ಶಿರಾ ಪಟ್ಟಣ	ಶಿರಾದಲ್ಲಿ ಜಿಲ್ಲಾ ಸೇವಾದಳ ಕೇಂದ್ರವನ್ನು ಸ್ಥಾಪಿಸಲಿಕ್ಕಾಗಿ ಸಾರ್ವಜನಿಕರ ಕಾಲೇಜು ಕಟ್ಟಡ ನಿರ್ಮಾಣ	36.10	ಶ್ರೀ ಎಂ ಎ ರಾಜಣ್ಣ	44.33	0.00	7-12-2006	6-9-2008	ಮುಂದುವರಿದ ಕೆಲಸ	33.65	0.00	0.00	33.65	0.00	ಮುಂದುವರಿದ (ಮಾಸ್ಟರ್ ಪ್ಲಾನ್ - 2011
	ಬಿಟ್ಟು 4202 (ಸೇವಾದಳ ಮಾರ್ಗದರ್ಶಿ) :	36.00		44.33					33.65	0.00	0.00	33.65	0.00	
I	ಸಮಾಜ ಶಿಕ್ಷಣ ಇಲಾಖೆ-12.													
	ಪರಿಷತ್ತಿನ ವಿಧಾನಸಭಾ ಕ್ಷೇತ್ರ													
	Construction of P U College at Dheemanayaragudi (2 class Room) in Shahapur taluka	9.50	ಶ್ರೀ ಸುರೇಶ್‌ಗೌಡ	11.97	0.00	27-12-07	26-03-09	ಮುಂದುವರಿದ ಕೆಲಸ	9.65	0.00	3.66	13.31	0.00	Completed
	Construction of P U College at Shahapur (2 class Rooms) Girls	9.50	ಶ್ರೀ ಸುರೇಶ್‌ಗೌಡ	11.97	0.00	27-12-07	26-03-09	ಮುಂದುವರಿದ ಕೆಲಸ	9.35	0.00	3.66	13.01	0.00	Completed
	Construction of P U College at Shahapur (2 class Rooms) Boys	9.50	ಶ್ರೀ ಸುರೇಶ್‌ಗೌಡ	11.97	0.00	27-12-07	26-03-09	ಮುಂದುವರಿದ ಕೆಲಸ	9.35	0.00	3.66	13.01	0.00	Completed
	Construction of Junior College Building at Kag	9.50	ಶ್ರೀ ಅಪ್ಪಾಜಿ ಮಾಸಣ	11.97	0.00	27-12-07	26-03-09	ಮುಂದುವರಿದ ಕೆಲಸ	11.70	0.00	3.66	15.36	0.00	Completed
	ಬಿಟ್ಟು (ಸಮಾಜ-12 ಶಿಕ್ಷಣ ಇಲಾಖೆ) :	39.00		47.88					40.05	0.00	14.64	54.69	0.00	
II	ಸಮಾಜ ಶಿಕ್ಷಣ ಇಲಾಖೆ-13													
	ಪರಿಷತ್ತಿನ ವಿಧಾನಸಭಾ ಕ್ಷೇತ್ರ													

5	ಶಾಸಕರು	ಸುರಪುರದಲ್ಲಿ ಕಾಲೂರಣ ಕಂಪಾಯಿಂಡ್ ಸರಕಾರಿ ಪದವಿ-ಪೂರ್ವ ಕಾಲೇಜಿಗೆ 2 ಹೆಚ್ಚುವರಿ ಕೊಠಡಿಗಳ ನಿರ್ಮಾಣ ಕಾಮಗಾರಿ	15 12	ಶ್ರೀ ಮಾಡಬಾಳ ಪರಮೇಶ್	13 15	1 03	31-12-09	30-06-10	ಪೂರ್ಣ ಗೊಂಡಿದೆ	3 58	0 00	0 00	3.58	0 00	
		ಒಟ್ಟು :	15 12		13 15					3 58	0 00	0 00	3.58	0 00	
		ಶಹಾಪುರ ವಿಧಾನಸಭಾ ಕ್ಷೇತ್ರ													
6	ಶಾಸಕರು	ಶಹಾಪುರ ತಾಲೂಕಿನ ಬೀ-ಮರಾಯನಗಡಿಯಲ್ಲಿ ಸರಕಾರಿ ಪದವಿ-ಪೂರ್ವ ಕಾಲೇಜಿಗೆ 2 ಹೆಚ್ಚುವರಿ ಕೊಠಡಿಗಳ ನಿರ್ಮಾಣ ಕಾಮಗಾರಿ	5 12	ಶ್ರೀ ಸಿದ್ದಪ್ಪಗೌಡ ಕೆ.ಎ. ಪಾಟೀಲ್	14 9	0.00	03-06-10	04-07-10	ಪೂರ್ಣ ಗೊಂಡಿದೆ	0 55	0 00	0 00	0 55	0 00	
7	ಶಾಸಕರು	ಶಹಾಪುರದಲ್ಲಿ ಸರಕಾರಿ ಪದವಿ-ಪೂರ್ವ ಕಾಲೇಜಿಗೆ 2 ಹೆಚ್ಚುವರಿ ಕೊಠಡಿಗಳ ನಿರ್ಮಾಣ ಕಾಮಗಾರಿ	5 12	ಶ್ರೀ ಹಣ್ಣಿ ಎಂ ಅಂಗಡಿ	4 5	0 00	01-04-10	30-06-10	ಪೂರ್ಣ ಗೊಂಡಿದೆ	0 00	0 00	0 00	0 00	0 00	
1	2	3	4	5	6	7	8	9	10	11	12	13	14	15	16
8	ಶಾಸಕರು	ಶಹಾಪುರ ತಾಲೂಕಿನ ಚಾಮನಾಳದಲ್ಲಿ ಸರಕಾರಿ ಪದವಿ-ಪೂರ್ವ ಕಾಲೇಜಿಗೆ 2 ಹೆಚ್ಚುವರಿ ಕೊಠಡಿಗಳ ನಿರ್ಮಾಣ ಕಾಮಗಾರಿ	15 12	ಶ್ರೀ ಸಂಪತ್‌ರಾಜ್	13.64	0 00	15-01-10	07-07-10	ಪೂರ್ಣ ಗೊಂಡಿದೆ	0 00	3.93	0 00	0.00	0 00	
		ಒಟ್ಟು :	45.36		42.58					7 81	0 00	0 00	7.81	0 00	
		ಒಟ್ಟು (ಸಾಲುಗಳು-13 ಪ್ರಮುಖಾಲೇಖನ) :	60 48		55 73					11 39	0 00	0 00	11 39	0 00	
III		ಸಾಲುಗಳು ಒಟ್ಟು ಕಾಲೇಜು-14.													
		ಶಹಾಪುರ ವಿಧಾನಸಭಾ ಕ್ಷೇತ್ರ													
9	ಶಾಸಕರು	ಶಹಾಪುರ ತಾಲೂಕಿನ ಸಗರದಲ್ಲಿ ಸರಕಾರಿ ಪದವಿ-ಪೂರ್ವ ಕಾಲೇಜಿಗೆ 2 ಹೆಚ್ಚುವರಿ ಕೊಠಡಿಗಳ ನಿರ್ಮಾಣ ಕಾಮಗಾರಿ.	15.94	ಶ್ರೀ ವೆಂಕಟ ಎಸ ಮೊಸಲಿ	12 91	0 00	26-01-10	28-07-10	ಪೂರ್ಣ ಗೊಂಡಿದೆ	15 87	0 00	0 00	15 87	0 00	
		ಒಟ್ಟು (ಸಾಲುಗಳು-14 ಪ್ರಮು ಕಾಲೇಜು) :	15 94		12 91					15 87	0 00	0 00	15 87	0 00	
IV		ಸಾಲುಗಳು ಆರ್ಯಸಮಿಷನ್-15(ಪ್ರಮು ಕಾಲೇಜು)													
		ಗುರುಮಿಠಕಲ್ ವಿಧಾನಸಭಾ ಕ್ಷೇತ್ರ													
10	ಮಾದನಹಿ	Construction of two Additional Class Rooms to Govt Junior College @ Gurmatkal in Yadgir Taluka	16.60	Shri. Ragi umireddy	12 60	0.00	26-07-10	25-01-11	ಪೂರ್ಣ ಗೊಂಡಿದೆ	0 00	0 00	0 00	0 00	0 00	
11	ಮಾದನಹಿ	Construction of two Additional Class Rooms to Govt Junior College @ Yergol in Yadgir Taluk	6.60	Shri Sahanna Manegar	14.51	0 00	13-07-10	12-01-11	ಪೂರ್ಣ ಗೊಂಡಿದೆ	4 86	0 00	0 00	4 86	0 00	
		ಒಟ್ಟು (ಸಾಲುಗಳು-15 ಪ್ರಮು ಕಾಲೇಜು) :	33.20		27.11					8 86	0 00	0 00	8 86	0 00	

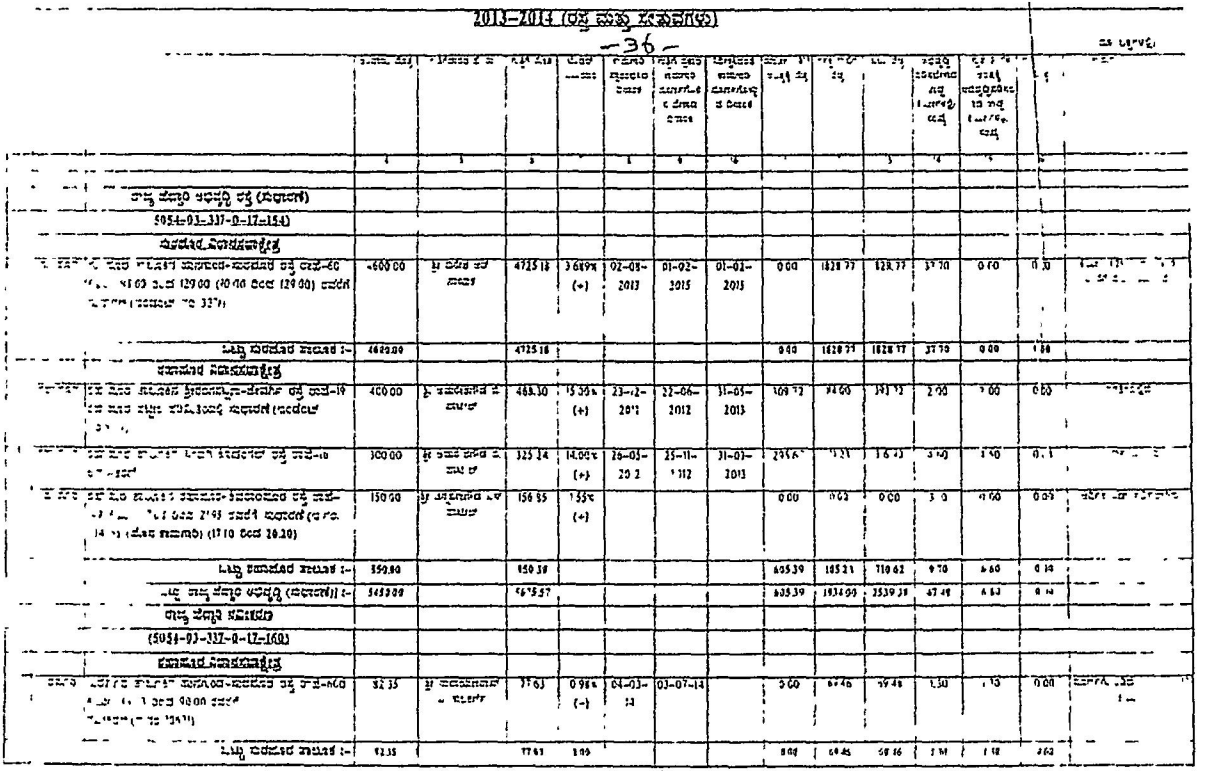

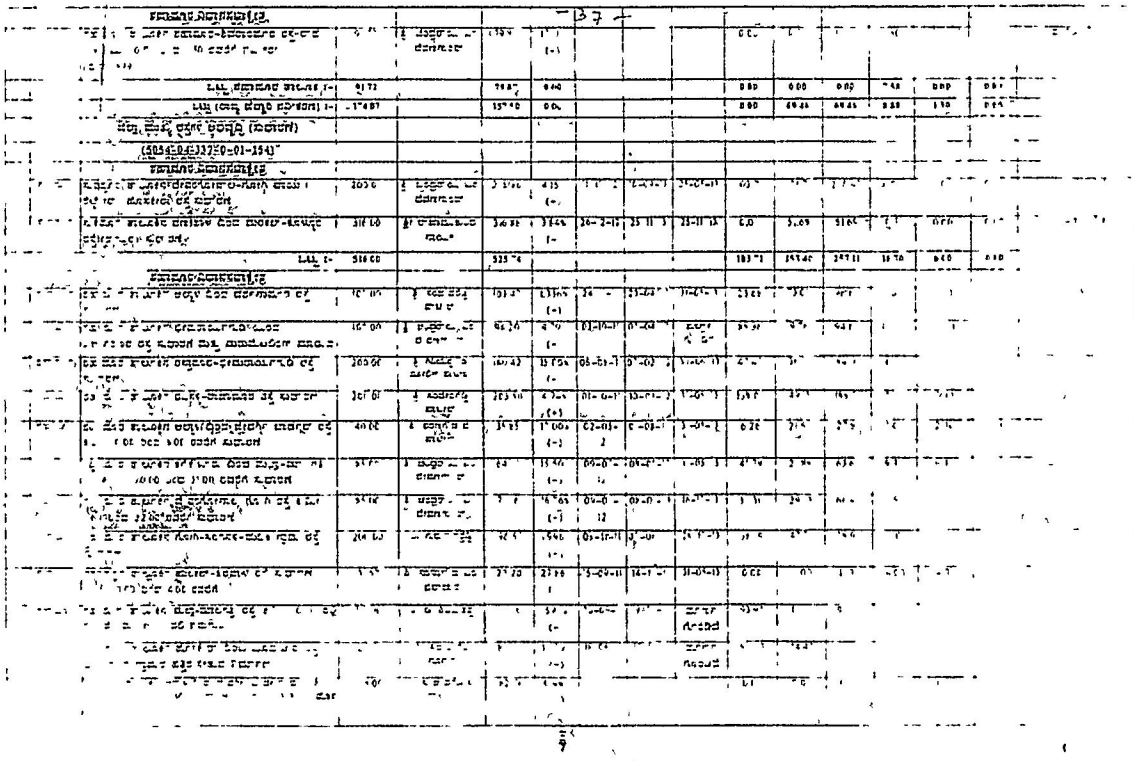

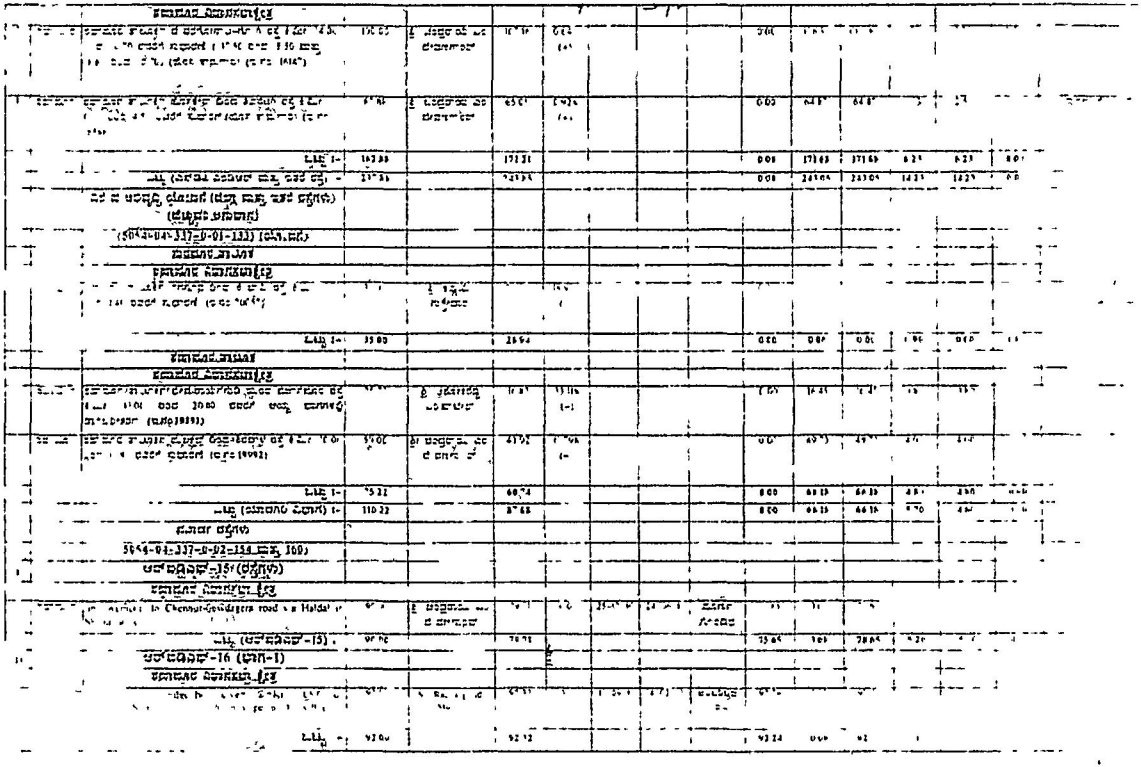

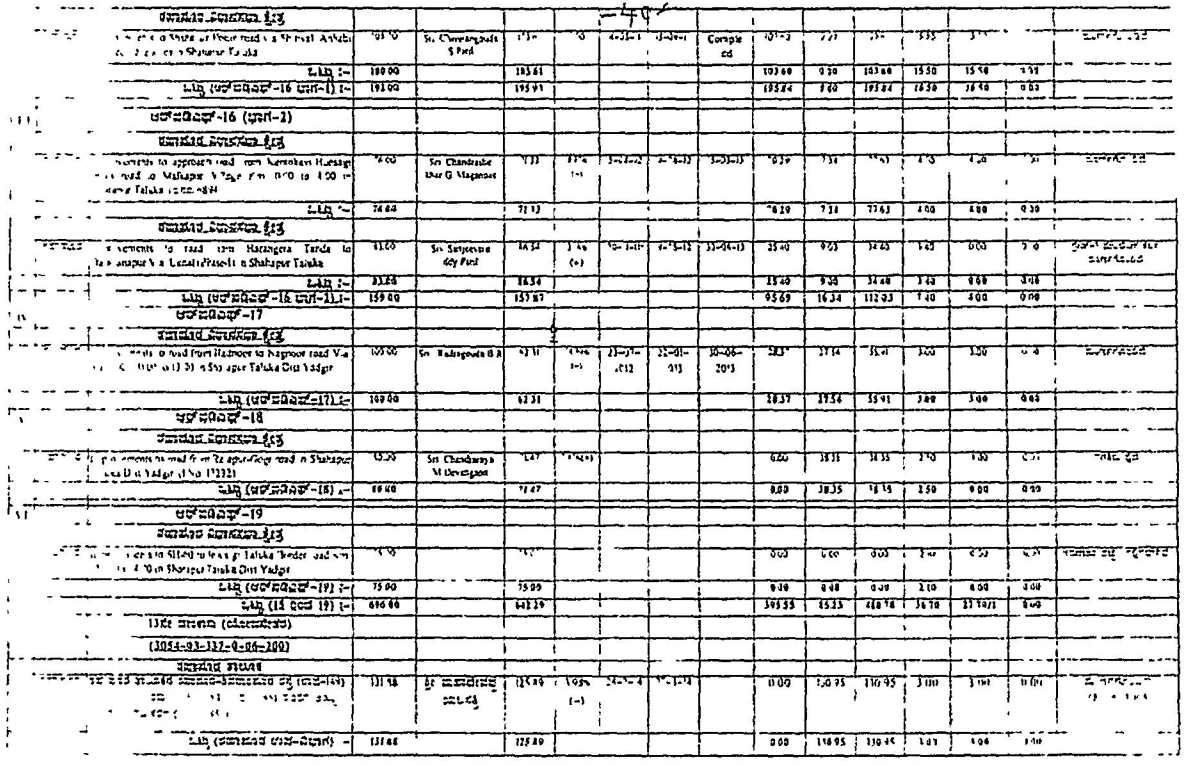

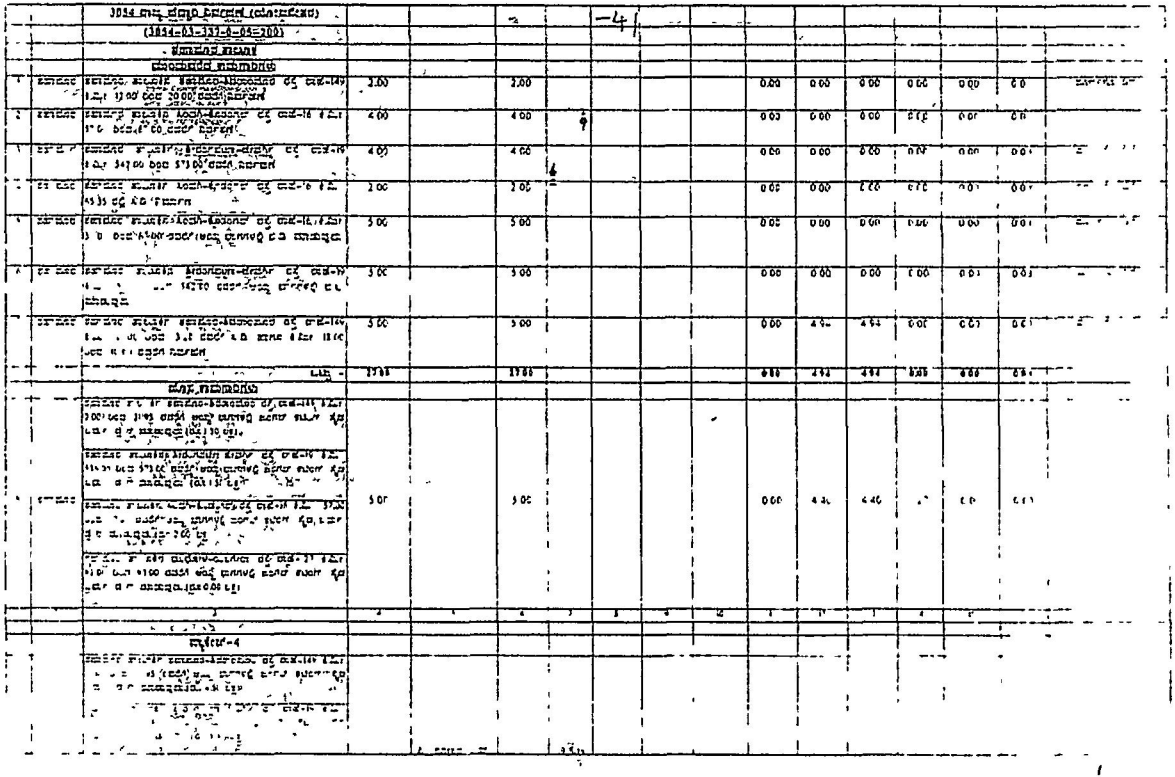

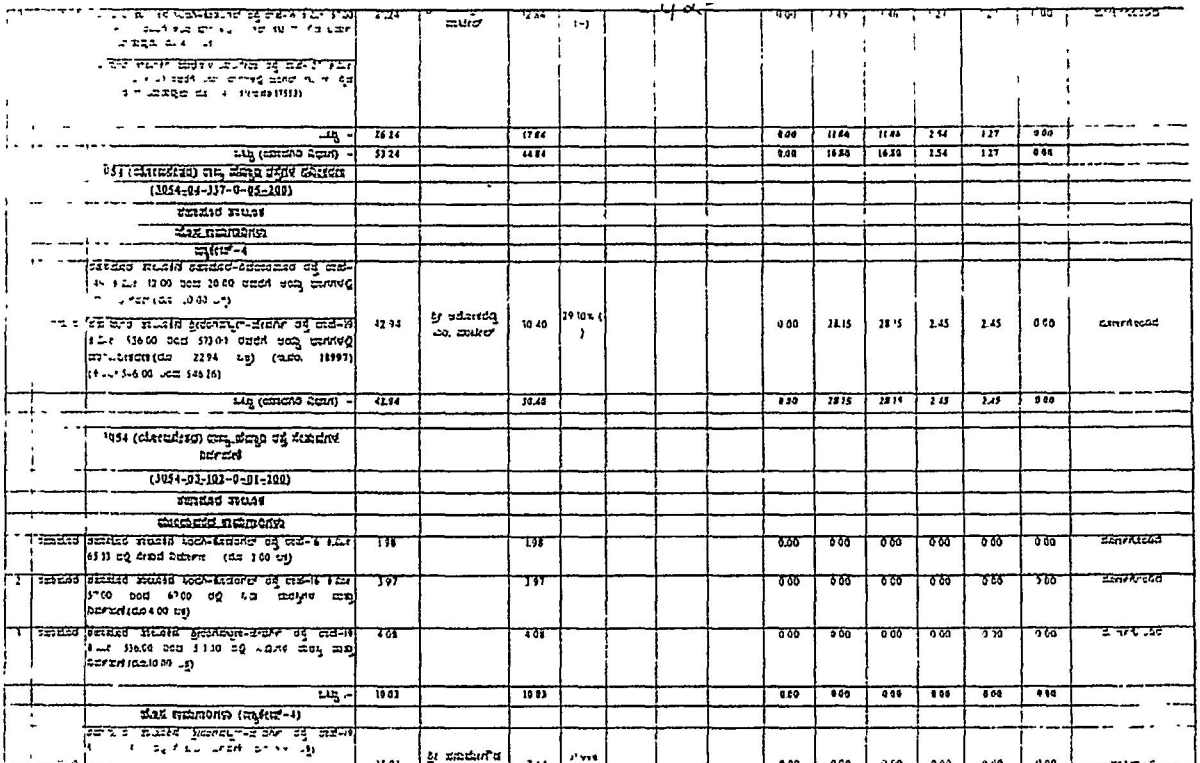

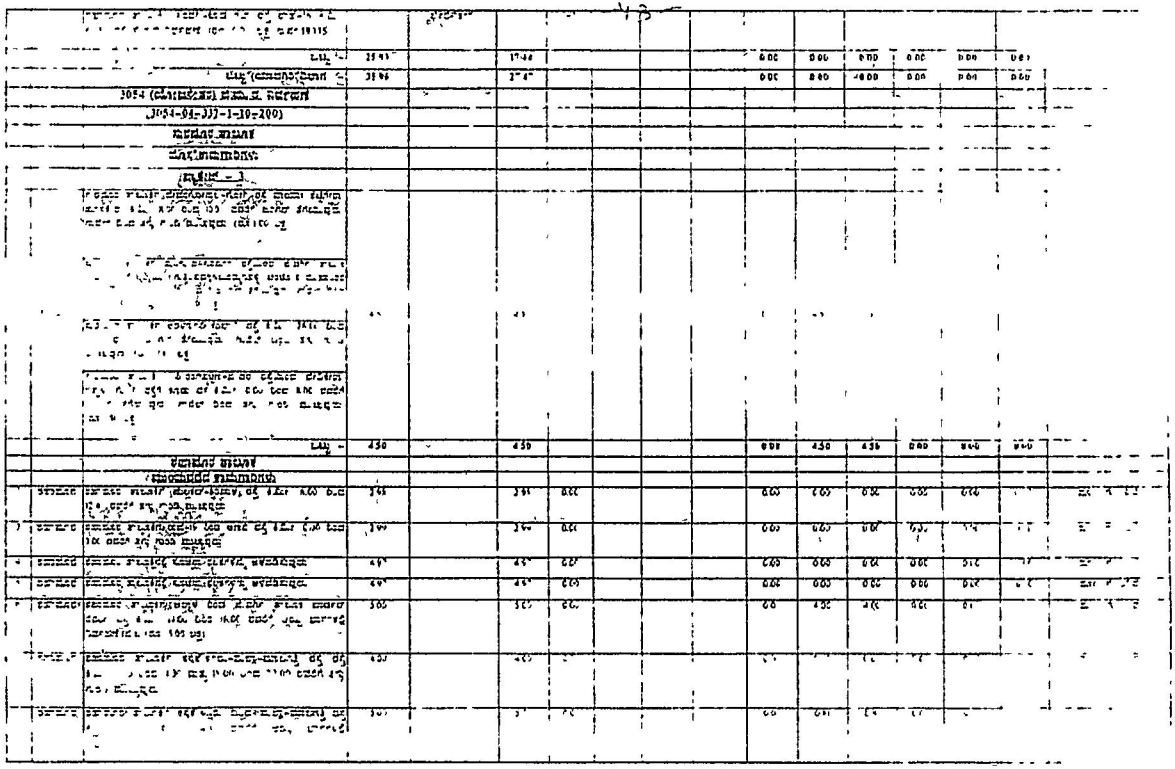

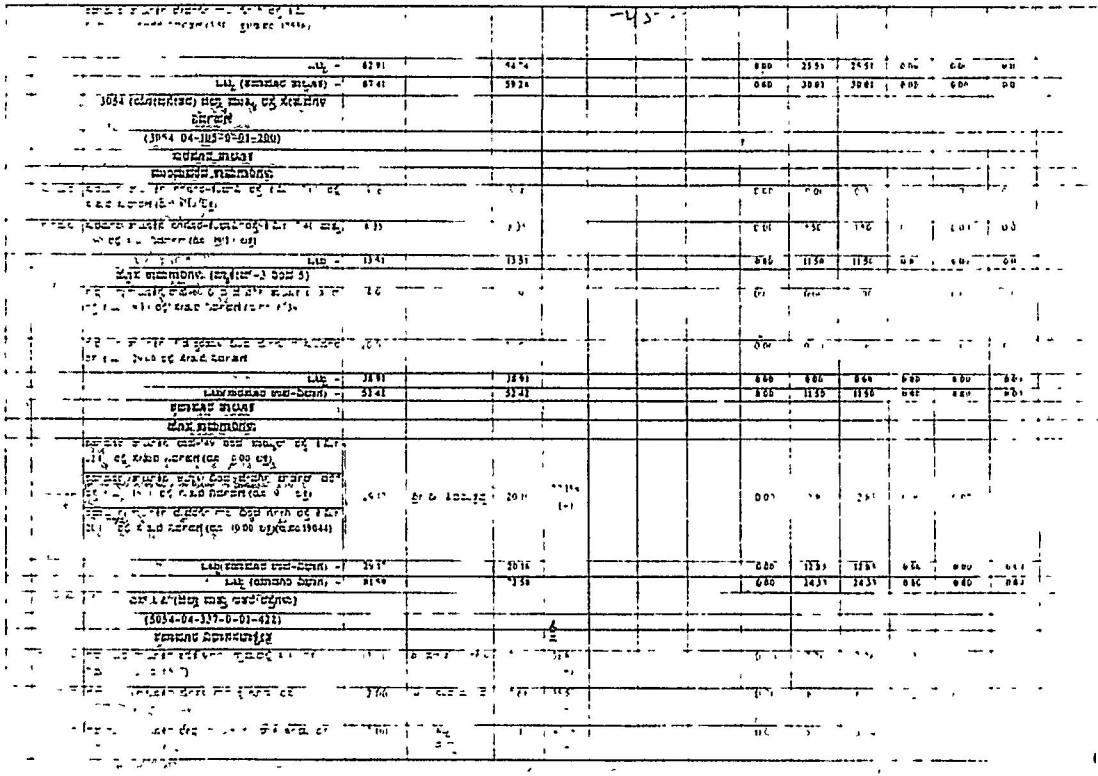

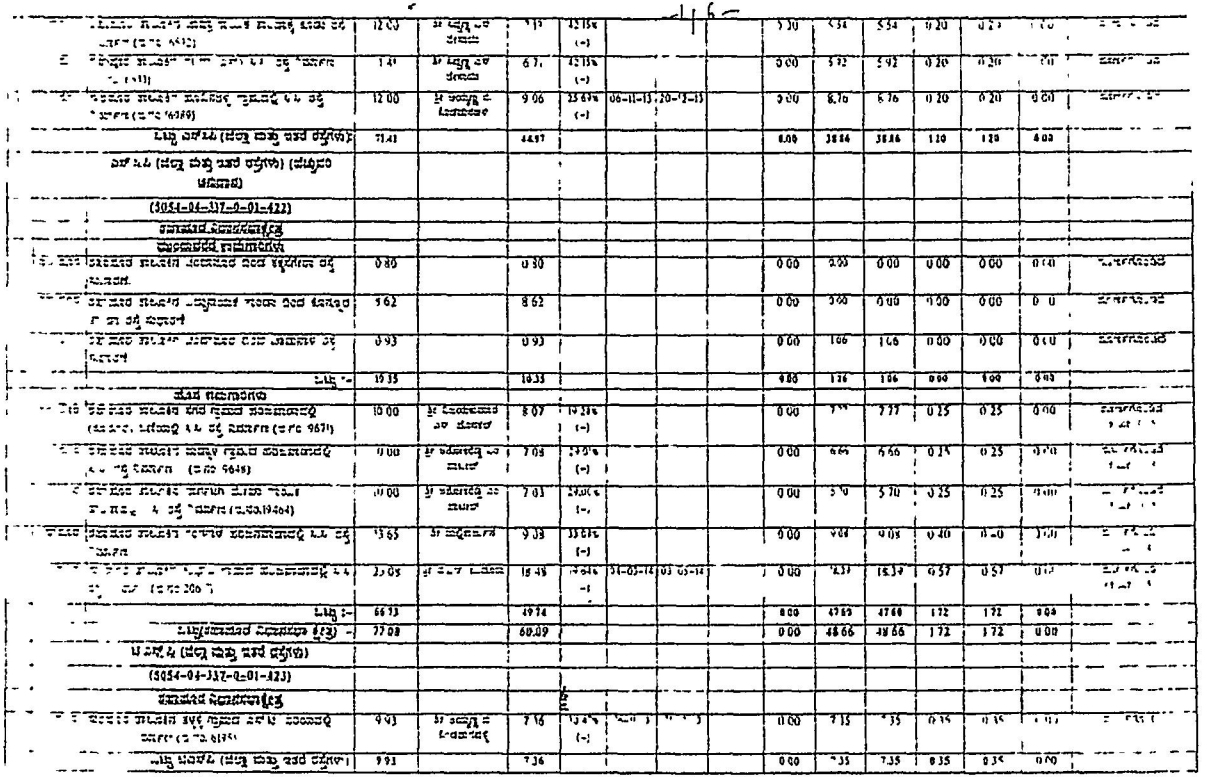

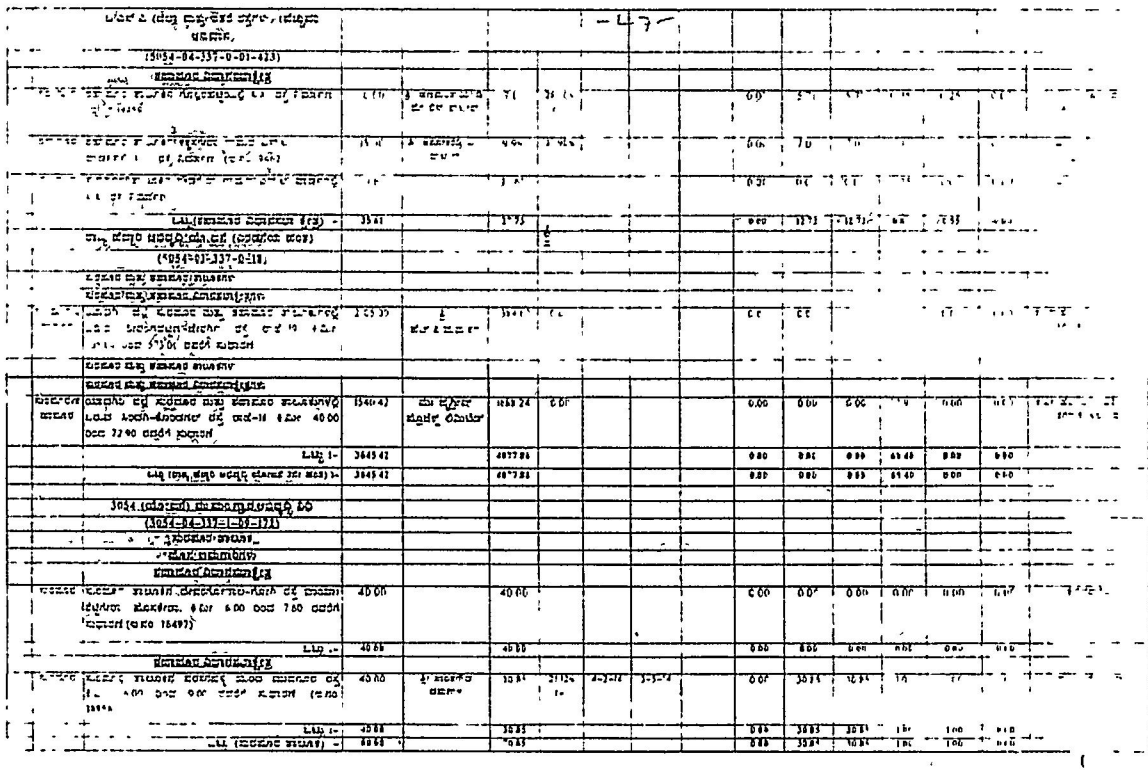

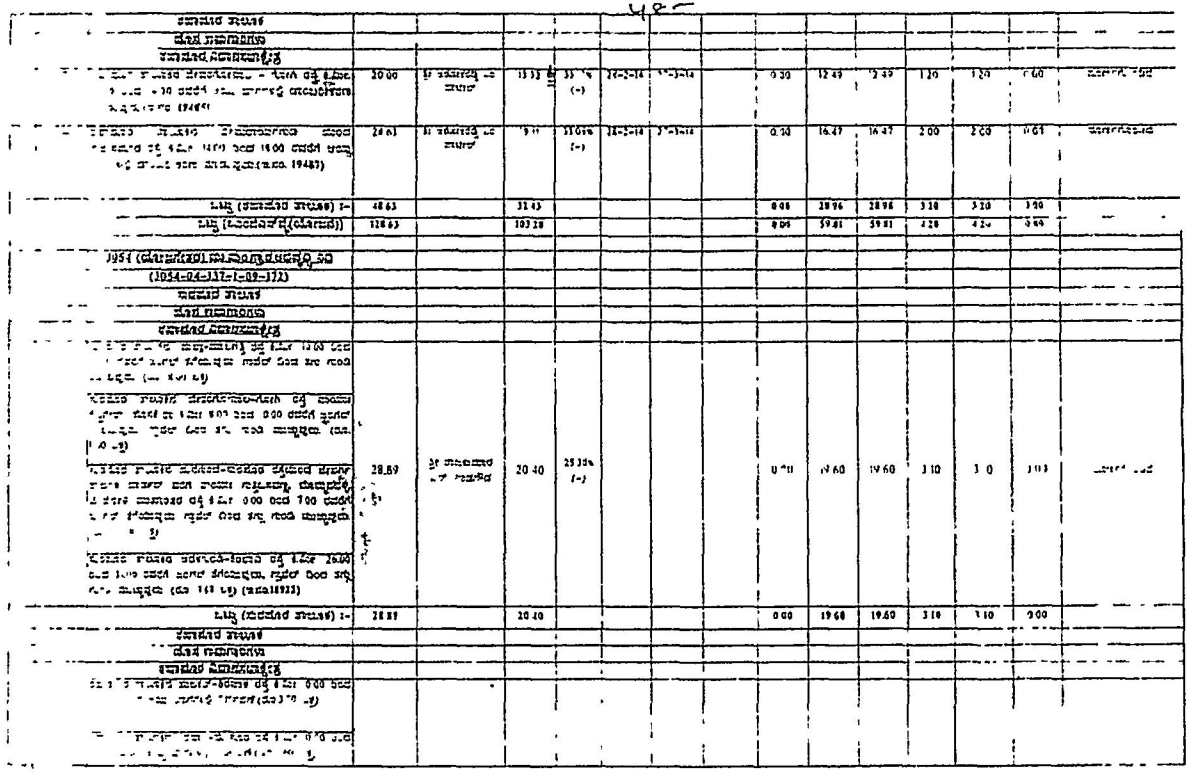

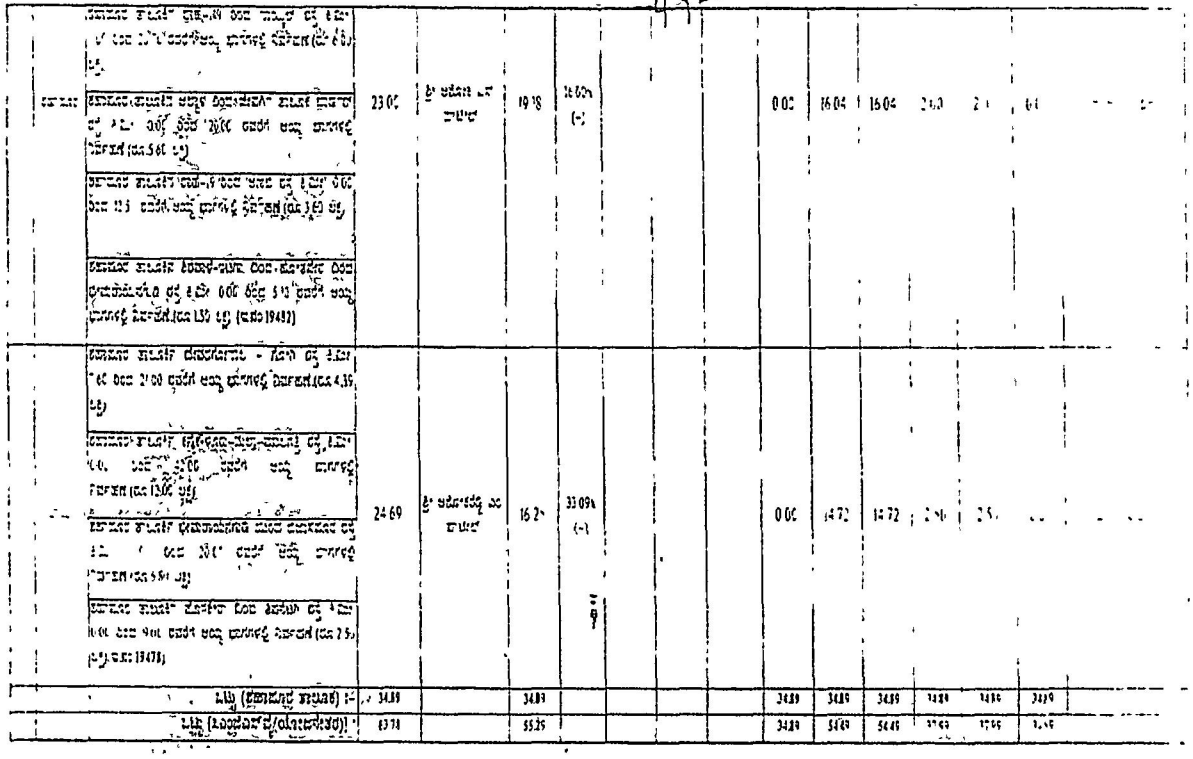

2013-2014 (ಕಟ್ಟಡಗಳು)

	ಬಜಾವಣೆ ಶೀರ್ಷಿಕೆಗಳು													
	4059-80--051-0-29-386)													
	ಪಟ್ಟಣಗಳ ವಿವರಣೆಗಳಿಗೆ													
	ಶಿವಮೊಗ್ಗ ಜಿಲ್ಲೆಯ ಶಿಕಾರಿಪುರ ತಾಲೂಕು ಗ್ರಾಮದ ಸ್ವಂತ ಸ್ವತ್ತಿನ ಸ್ವತ್ತಿನಲ್ಲಿ ಸಬ್ಬಿನ ಮೇಲೆ ಸಿವಿಲ್ ಜಡ್ಜ್ ಮತ್ತು ಜೆ.ಎಂ.ಎಫ್.ಸಿ. ನ್ಯಾಯಾಲಯ ಸಂಕೀರ್ಣ	15.00	ಶ್ರೀ ವೆಂಕಟೇಶ ದೇವಪಾಲ್	2.45	6.55			31-0-3	8.92	2.24	1.00	2.32	0.77	ಪ್ರಗತಿಯಲ್ಲಿದೆ
	ಶಿವಮೊಗ್ಗ ಜಿಲ್ಲೆಯ ಶಿಕಾರಿಪುರ ತಾಲೂಕು ಗ್ರಾಮದಲ್ಲಿ ಸ್ವಂತ ಸ್ವತ್ತಿನಲ್ಲಿ ಸಬ್ಬಿನ ಮೇಲೆ ಸಿವಿಲ್ ಜಡ್ಜ್ ಮತ್ತು ಜೆ.ಎಂ.ಎಫ್.ಸಿ. ನ್ಯಾಯಾಲಯ ಸಂಕೀರ್ಣ	60.00	ಶ್ರೀ ರುದ್ರಗೌಡ ಪಿ.ಆರ್	50.21	9.79	20-09-11	19-03-12	31-0-3	8.91	2.55	9.00	3.13	0.50	ಪ್ರಗತಿಯಲ್ಲಿದೆ
	ಒಟ್ಟು ಸಿವಿಲ್ ಕಾಮಗಾರಿ :	75.00		75.66					18.05	57.66	13.00	41.05	0.00	
	ಪಟ್ಟಣಗಳ ವಿವರಣೆಗಳಿಗೆ													
	ಶಿವಮೊಗ್ಗ ಜಿಲ್ಲೆಯ ಶಿಕಾರಿಪುರ ತಾಲೂಕು ಗ್ರಾಮದಲ್ಲಿ ಸ್ವಂತ ಸ್ವತ್ತಿನಲ್ಲಿ ಸಬ್ಬಿನ ಮೇಲೆ ಸಿವಿಲ್ ಜಡ್ಜ್ ಮತ್ತು ಜೆ.ಎಂ.ಎಫ್.ಸಿ. ನ್ಯಾಯಾಲಯ ಸಂಕೀರ್ಣ	70.00	ಶ್ರೀ ಎಸ್.ಆರ್.ಪಾಟೀಲ್	57.47	12.53	14-06-12	1-12-12	31-03-13	40.21	29.79	16.50	56.71	0.00	ಪ್ರಗತಿಯಲ್ಲಿದೆ
	ಒಟ್ಟು ಕಾಮಗಾರಿ ಕಾಮಗಾರಿ :	70.00		57.47					40.21	29.79	16.50	56.71	0.00	
	ಒಟ್ಟು (4059 ಬಜಾವಣೆ ಶೀರ್ಷಿಕೆಗಳು) :	145.00		133.13					68.26	87.45	29.50	97.76	0.00	
	ಮೈನರ್ ಶೀರ್ಷಿಕೆಗಳು													
	(4059-80---051-0-32-386)													
	ಪಟ್ಟಣಗಳ ವಿವರಣೆಗಳಿಗೆ													
	Court Halls-I Nos, Addl Court Halls is required at Shahapur (NEW WORK)	250.00		250.00					0.00	0.00	0.00	0.00	0.00	ಅಂದಾಜು ಪಟ್ಟಿ ಸಲ್ಲಿಸಬೇಕು
	Addl Civil Judge & JMFC Court at Shahapur (NEW WORK)	00.00		100.00					0.00	0.00	0.00	0.00	0.00	ಅಂದಾಜು ಪಟ್ಟಿ ಸಲ್ಲಿಸಬೇಕು
	Construction of Govt Advocate Public Prosecutor/APP Office & Accodomdation to staff Members at Yadgiri-I No													
	Construction of Govt Advocate Public Prosecutor/APP Office & Accodomdation to staff Members at Shorapur-I No			150.13										

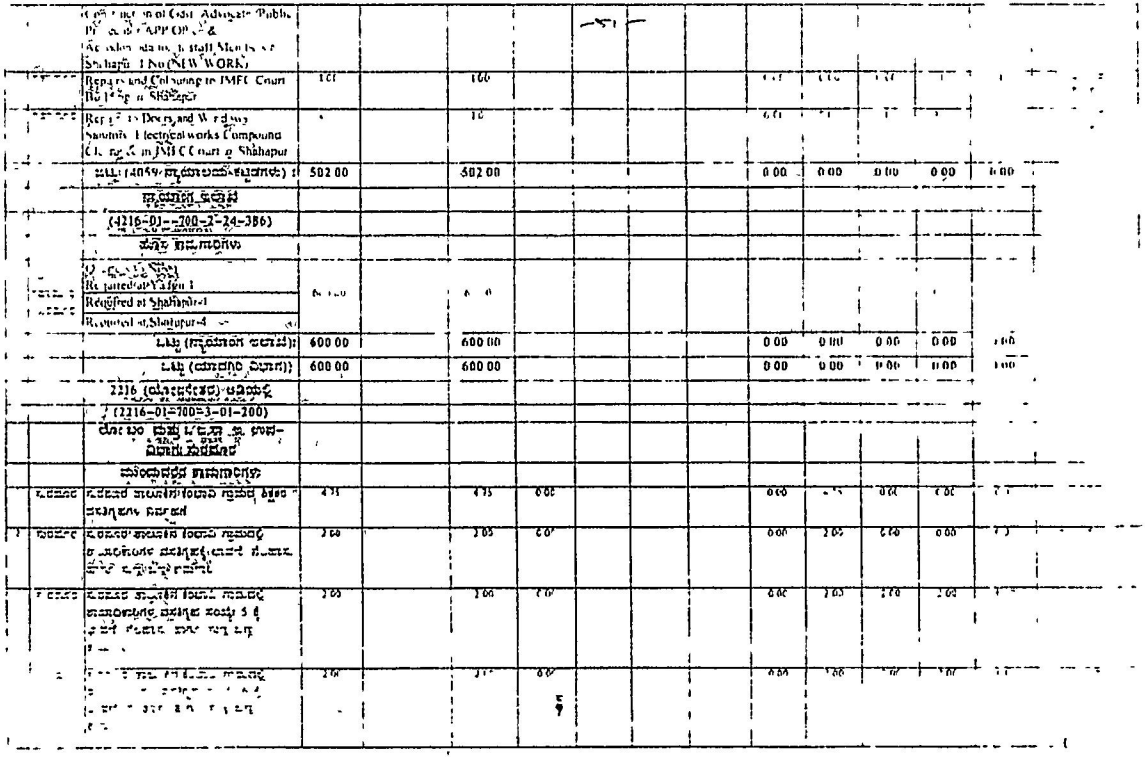

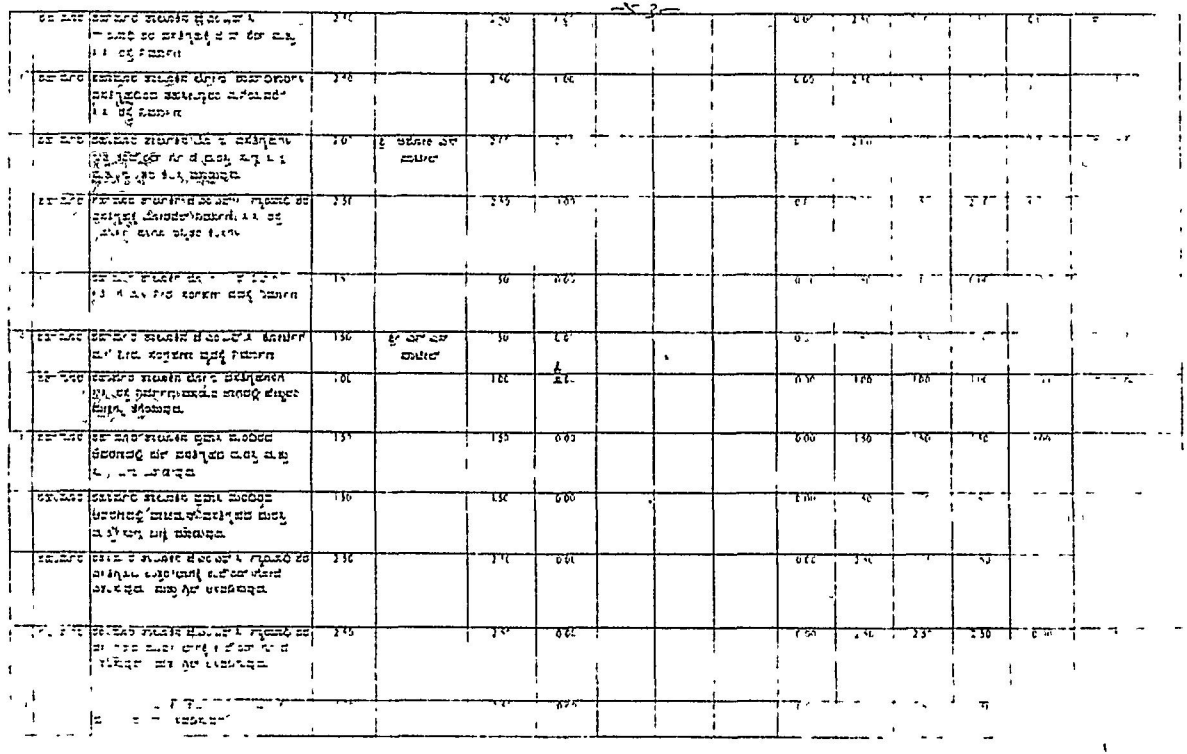

		1.00		1.00	0.00				0.00	1.00	1.00	1.00	0.00	
		1.50	ಶೂನ್ಯ ಎಣಿಕೆ ಮಾಡುವುದು	1.50	0.00				1.00	1.50	1.50	1.50	0.00	
		2.00	ಶೂನ್ಯ ಎಣಿಕೆ ಮಾಡುವುದು	2.00	0.00				0.00	2.00	2.00	2.00	0.00	
		1.00	ಶೂನ್ಯ ದಾಖಲಾಯಿತು ಎಂ	1.00	1.00				0.00	1.00	1.00	1.00	0.00	
	ಒಟ್ಟು –	42.75		42.75					0.00	42.75	39.00	39.00	0.00	
	ಹೊಸ ಕಾಮಗಾರಿಗಳು													
	ಯಾವುದೇ ಸಂಸ್ಥೆಗಳ ರೋಗಿ ವರ್ಗಗಳಿಗೆ ಸ್ಟಾಂಪಸ್ಸಿನಲ್ಲಿ ಸೋಪಾರ ರೀತಿಯ ಕೆಲಸ ಅಂದಾಜು ಮಾಡುವುದು. (ರೂ. 2.25 ಲಕ್ಷ)													
	ಸರಾಸರಿ ಸಂಖ್ಯೆಗಳ ಡಿ.ಎಂ.ಎಚ್.ಒ. ಸ್ಟಾಮಾಧೀನದ ವರ್ಗಗಳ ಯಂತ್ರ ಮತ್ತು ಸಿಬ್ಬಂದಿಗಳ ಬಗ್ಗೆ ಮಾಹಿತಿ. (ರೂ. 1.00 ಲಕ್ಷ)													
	ಸರಾಸರಿ ಸಂಖ್ಯೆಗಳ ಡಿ.ಎಂ.ಎಚ್.ಒ. (ಟಿಬಿಯಿಂದ) ಸ್ವಾಮಾಧೀನದ ವರ್ಗಗಳ ಯಂತ್ರ ಮತ್ತು ಸಿಬ್ಬಂದಿಗಳ ಬಗ್ಗೆ ಮಾಹಿತಿ. (ರೂ. 1.00													
	ಸರಾಸರಿ ಸಂಖ್ಯೆಗಳ ಸಮುದಾಯ ವರ್ಗಗಳಲ್ಲಿ ಲೆಟ್ರಿನ್ ಬಗ್ಗೆ ಮಾಹಿತಿ. (ರೂ 1.00 ಲಕ್ಷ)													
	ಸರಾಸರಿ ಸಂಖ್ಯೆಗಳ ರೋಗಿ ವರ್ಗಗಳಿಗೆ ಸ್ಟಾಂಪಸ್ಸಿನಲ್ಲಿ ವಿದ್ಯುತ್ ಬಲ್ಬ್ ನೀರು ಸರಬರಾಜು ಮತ್ತು ಇತ್ಯರ ಕೆಲಸಗಳು. (ರೂ 2.00 ಲಕ್ಷ)													
ಸರಾಸರಿ	ಸರಾಸರಿ ಸಂಖ್ಯೆಗಳ ರೋಗಿ ವರ್ಗಗಳಿಗೆ ಸ್ಟಾಂಪಸ್ಸಿನಲ್ಲಿ ಆವರಣದಲ್ಲಿ ಒಳಗಡೆ ಕೆಲಸ ಮಾಡುವುದು (ರೂ. 0.50 ಲಕ್ಷ)	11.75		11.75	0.00				0.00	11.75	7.50	[illegible]	0.00	ಪ್ರಗತಿಯಲ್ಲಿದೆ
	ಸರಾಸರಿ ಸಂಖ್ಯೆಗಳ ರೋಗಿ ವರ್ಗಗಳಿಗೆ ಸಾಮಾನ್ಯರಿಗಾಗಿ ವರ್ಗಗಳಿಗೆ ಯಂತ್ರ ಮತ್ತು ಸಿಬ್ಬಂದಿ ಬಗ್ಗೆ ಮಾಹಿತಿ ನೀಡಿದೆ. (ರೂ 1.00 ಲಕ್ಷ)													

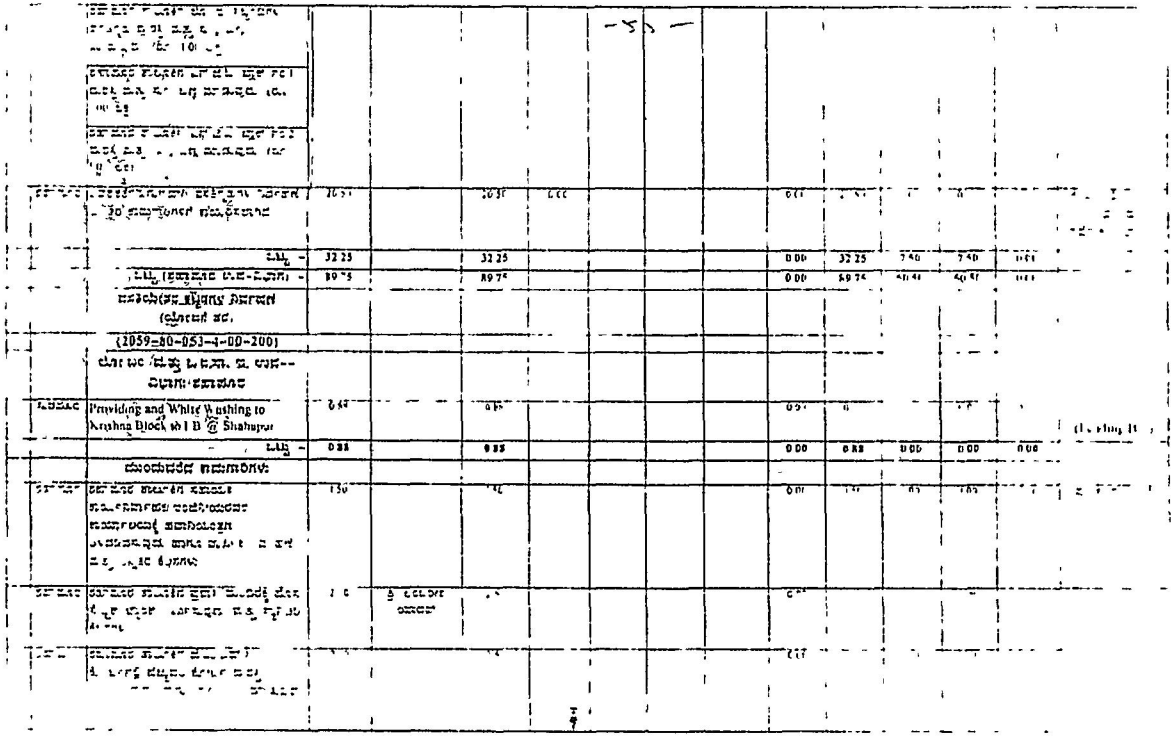

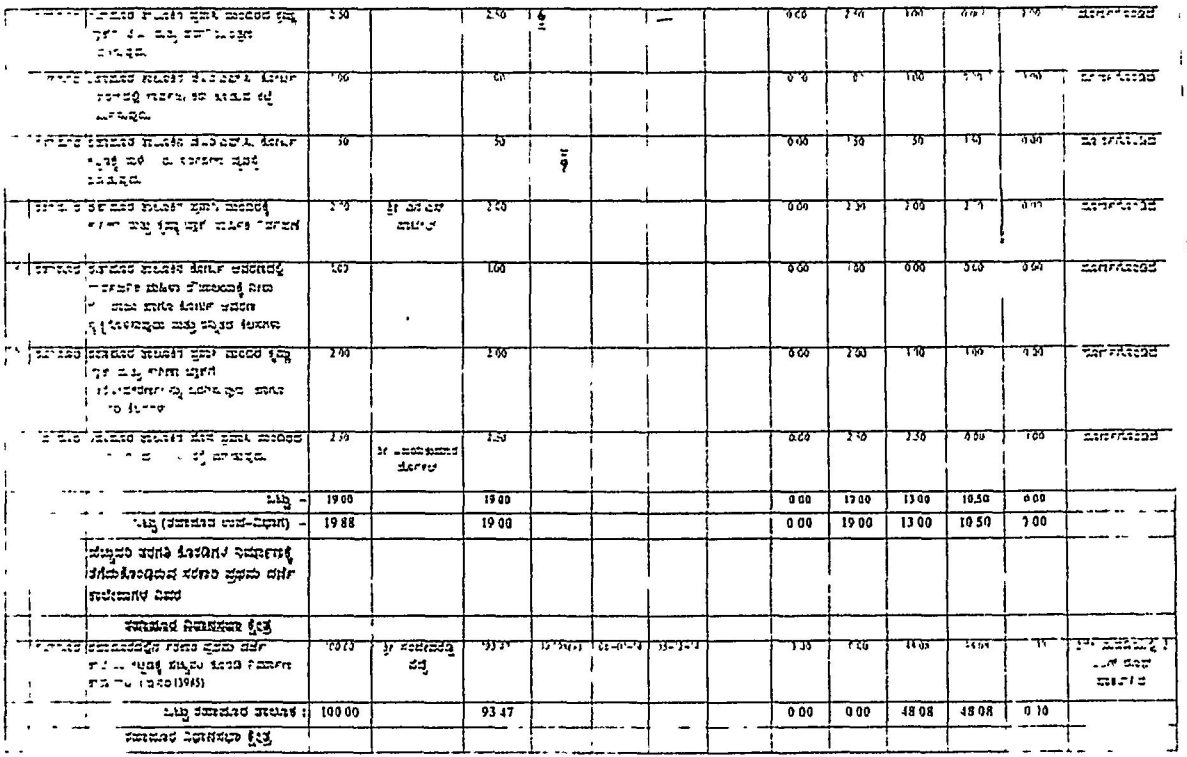

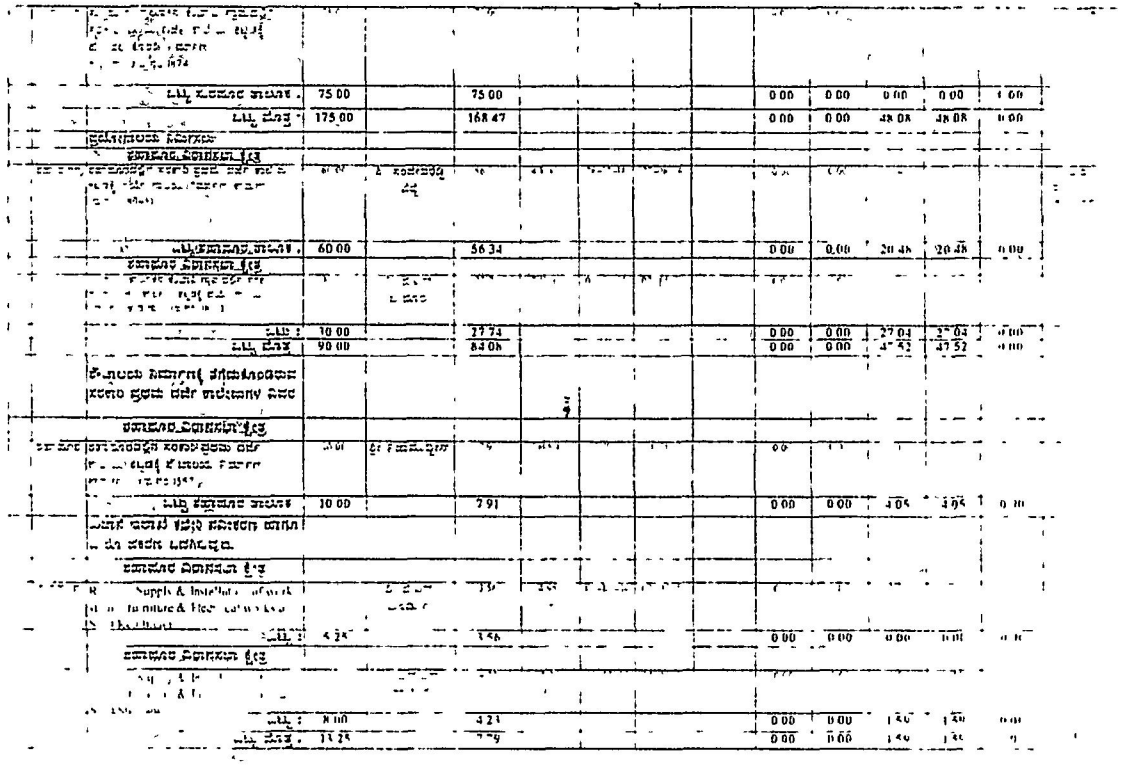

ಅನುಬಂಧ–3

2011–2012 (ಪೂರ್ಣಗೊಂಡಿರುವ ಕಾಮಗಾರಿಗಳು)

(ರೂ ಲಕ್ಷಗಳಲ್ಲಿ)

ಕ್ರ ಸಂ	ಕಾಮಗಾರಿಯ ಹೆಸರು	ಅಂದಾಜು ಮೊತ್ತ	ಪರಾ
	2	3	-
I	ಆರ್.ಐ.ಡಿ.ಎಫ್–10 (ರಸ್ತೆಗಳು)		
	ಸುರಪುರ ತಾಲೂಕ		
	ಶಹಾಪುರ ವಿಧಾನಸಭಾ ಕ್ಷೇತ್ರ		
	Imptn to road from Chamnal Kembhavi Road via Naganoor Km 7 00 to 15 00 in Shorapur Taluka	85 00	Comp eted
	ಒಟ್ಟು :–	85 00	
	ಶಹಾಪುರ ತಾಲೂಕ		
	ಶಹಾಪುರ ವಿಧಾನಸಭಾ ಕ್ಷೇತ್ರ		
	Imptn to road from Gogi to Naganatagi via N Tanda Km. 0 00 to 4 70 in Shahapur Taluka	85 00	Completed
	ಒಟ್ಟು :–	85 00	
	ಒಟ್ಟು (ಆರ್ಐಡಿಎಫ್–10) :–	170 00	
II	ಆರ್ಐಡಿಎಫ್–11 (ಫೇಸ್–I ಮತ್ತು 2) ರಸ್ತೆಗಳು		
	ಶಹಾಪೂರ ತಾಲೂಕ		
	ಶಹಾಪೂರ ವಿಧಾನಸಭಾ ಕ್ಷೇತ್ರ		
	Imptn to Road from Aldal to Karakalli Via Budnur Kadamgera Chandapur Km 0 00 to 11 00 in Shahapur Tq	110 00	Completed
	ಒಟ್ಟು (ಆರ್ಐಡಿಎಫ್–11) :–	110 00	
III	ಆರ್ಐಡಿಎಫ್–12 (ರಸ್ತೆಗಳು)		
	ಸುರಪೂರ ತಾಲೂಕ		
	ಶಹಾಪೂರ ವಿಧಾನಸಭಾ ಕ್ಷೇತ್ರ		
	Imptn to Kenbhavi Peerapur road Via Tallalli (Phase-II)	60 00	Completed
	ಒಟ್ಟು :–	60 00	
	ಒಟ್ಟು (ಆರ್ಐಡಿಎಫ್–12) :–	60 00	
IV	ಆರ್ಐಡಿಎಫ್–13 (ರಸ್ತೆಗಳು)		

ಸುರಪುರ ತಾಲೂಕ		
ಶಹಾಪುರ ವಿಧಾನಸಭಾ ಕ್ಷೇತ್ರ		
Improvements to road from Kachapur-join Kembhavi-peerapur road in Shorapur taluka	49 00	ಮಂಜೂರಾಗಿರುವದು
ಒಟ್ಟು :-	49 00	
ಶಹಾಪುರ ತಾಲೂಕ		
ಶಹಾಪುರ ವಿಧಾನಸಭಾ ಕ್ಷೇತ್ರ		
Improvements to Hosagera Kakasangera Road in Shahapur taluka	149 80	ಮಂಜೂರಾಗಿರುವದು
ಒಟ್ಟು :-	149 80	
ಒಟ್ಟು (ಆರ್.ಡಿ.ವಿಷಯ-13) :-	198 80	
ಆರ್.ಡಿ.ವಿಷಯ-14 (ರಸ್ತೆಗಳು)		
ಸುರಪುರ ತಾಲೂಕ		
ಸುರಪುರ ವಿಧಾನಸಭಾ ಕ್ಷೇತ್ರ		
Improvements to road from Rajankbullur to Rajwal Tanda Km 5.00 to 8.20 in Shorapur taluka	80 00	ಮಂಜೂರಾಗಿರುವದು
ಒಟ್ಟು :-	80 00	
ಶಹಾಪುರ ತಾಲೂಕ		
ಶಹಾಪುರ ವಿಧಾನಸಭಾ ಕ್ಷೇತ್ರ		
Improvements to road from Gogi to Darshanapur road Km 0.00 to 3.40 in Shahapur Taluka	75 00	ಮಂಜೂರಾಗಿರುವದು
ಒಟ್ಟು :-	75 00	
ಒಟ್ಟು (ಆರ್.ಡಿ.ವಿಷಯ-14) :-	155 00	
ಒಟ್ಟು ಮೊತ್ತ :-	353.80	
5054 ಕಿಂಡ್ರ ರಸ್ತೆ ನಿಧಿ		
ಸುರಪುರ ತಾಲೂಕ		
ಶಹಾಪುರ ಮತಕ್ಷೇತ್ರ		
ಶೀರಾಳಶೆಟ್ಟಿ ತಾಲೂಕಿನ ಹುಣಸಗಿ-ಬೋರಾಪುರ ರಸ್ತೆ (ರಾ.ಹೆ-60) ಕಿ.ಮೀ 101 00 ರಿಂದ 115 00ರ ವರೆಗೆ ಸುಧಾರಣೆ	180 00	ಮಂಜೂರಾಗಿರುವದು
ಒಟ್ಟು :-	180 00	
5054 ಇತರ ರಸ್ತೆ ನಿರ್ಮಾಣ		
ಶಹಾಪುರ ತಾಲೂಕ		
ಶಹಾಪುರ ಮತಕ್ಷೇತ್ರ		
ಸಿದ್ದಾಪುರ-ಮಾಲಗತ್ತಿ ರಸ್ತೆ ಅಗಲೀಕರಣ ಮತ್ತು ಅಭಿವೃದ್ಧಿ ಕಿ.ಮೀ 10 00 ರಿಂದ 12 00	50 00	
ಸಿದ್ದಾಪುರ-ಮಾಲಗತ್ತಿ ರಸ್ತೆ ಅಗಲೀಕರಣ ಮತ್ತು ಅಭಿವೃದ್ಧಿ ಕಿ.ಮೀ 12 00 ರಿಂದ 14 00	50 00	

	ಶಹಾಪುರ ತಾಲೂಕಿನ ಮಲ್ಲಾ-ಮಾಲಗತ್ತಿ ರಸ್ತೆ 5 ಮೀ. 28.00 ರಲ್ಲಿ ಕಚ್ಚಸಗೇರಾ ಗ್ರಾಮದ ಹತ್ತಿರ ಕಾಜವೇ ನಿರ್ಮಾಣ	25.00	ಪೂರ್ಣಗೊಂಡಿದೆ(*)
	ಶಹಾಪುರ ತಾಲೂಕಿನ ಸೋಗಿಯಿಂದ ಹಾತಗೇರಾ ರಸ್ತೆ ಮರುಮಟುಲೀಕರಣ ಮಾಡುವುದು	40.89	ಪೂರ್ಣಗೊಂಡಿದೆ(*)
	ಶಹಾಪುರ ತಾಲೂಕಿನ ಸಗರ-ಸೈದಾಪೂರ ರಸ್ತೆ ಸುಧಾರಣೆ ಮತ್ತು ಮರುಮಟುಲೀಕರಣ	100.00	ಪೂರ್ಣಗೊಂಡಿದೆ(*)
	ಒಟ್ಟು :-	265.89	
	5054 ಸುವರ್ಣ ರಸ್ತೆ		
	ಸುರಪುರ ತಾಲೂಕ		
	ಶಹಾಪುರ ಮತಕ್ಷೇತ್ರ		
1	ಸುರಪುರ ತಾಲೂಕಿನ ನಗನೂರ-ಕೆಂಭಾವಿ ರಸ್ತೆ 5 ಮೀ. 0.00 ರಿಂದ 8.00 ರವರೆಗೆ ಸುಧಾರಣೆ	26.08	ಪೂರ್ಣಗೊಂಡಿದೆ
	ಸುರಪುರ ತಾಲೂಕಿನ ಮಲ್ಲಾ-ಮಾಲಗತ್ತಿ ಪಿ.ಡಬ್ಲು.ರಸ್ತೆ 5 ಮೀ. 6.00 ರಲ್ಲಿ ಸೇತುವೆ ನಿರ್ಮಾಣ (ನಗನೂರು ಪರಿಮಿತಿಯಲ್ಲಿ)	26.00	ಪೂರ್ಣಗೊಂಡಿದೆ
	ಒಟ್ಟು :-	52.08	
	ಶಹಾಪುರ ತಾಲೂಕ		
	ಶಹಾಪುರ ಮತಕ್ಷೇತ್ರ		
	ಶಹಾಪುರ ತಾಲೂಕಿನ ವಾದುನಾ ರಿಂದ ತಿಪನಳ್ಳಿ ವರೆಗೆ (ಹುಣಸಗಿ-ಸುರಪುರ ರಸ್ತೆವರೆಗೆ) ಡಾಂಬರೀಕರಣ	52.08	ಪೂರ್ಣಗೊಂಡಿದೆ
	ಒಟ್ಟು :-	52.08	
	ಒಟ್ಟು ಮೊತ್ತ :-	104.16	
I	ಎಸ್.ಹೆಚ್.ಪಿ (ಇತರೆ ರಸ್ತೆ ನಿರ್ಮಾಣ)		
	ಶಹಾಪುರ ತಾಲೂಕ		
	ಶಹಾಪುರ ಮತಕ್ಷೇತ್ರ		
	ಶಹಾಪುರ ತಾಲೂಕಿನ ಮಾಳ್ಳಿಗಿ ಗಾಯಕ ತಾಂಡಾ ರಸ್ತೆ ಸುಧಾರಣೆ	14.00	ಪೂರ್ಣಗೊಂಡಿದೆ (*)
	ಒಟ್ಟು (ಇ.ರ.ನ) :-	14.00	
II	ಎಸ್.ಎಸ್.ಪಿ (ನವೀಕರಣ)		
	ಸುರಪುರ ತಾಲೂಕ		
	ಶಹಾಪುರ ಮತಕ್ಷೇತ್ರ		
	ಶಹಾಪುರ ತಾಲೂಕಿನ ಕಾಮನ ಗ್ರಾಮದ ಪರಿಸರದಲ್ಲಿ ಸಿ.ಸಿ. ರಸ್ತೆ ನಿರ್ಮಾಣ (ಅಂದಾಜು ಮೊತ್ತ ರೂ 5.00)	2.40	ಪೂರ್ಣಗೊಂಡಿದೆ
	ಸುರಪುರ ತಾಲೂಕಿನ ಮಾಲಿಪಾ ಗ್ರಾಮದ ಪರಿಸರದಲ್ಲಿ ಸಿ.ಸಿ. ರಸ್ತೆ ನಿರ್ಮಾಣ (ಅಂದಾಜು ಮೊತ್ತ ರೂ 5.00)	2.40	ಪೂರ್ಣಗೊಂಡಿದೆ
	[illegible] ಗ್ರಾಮದ ಪರಿಸರದಲ್ಲಿ ಸಿ.ಸಿ. ರಸ್ತೆ ನಿರ್ಮಾಣ	2.46	ಪೂರ್ಣಗೊಂಡಿದೆ
	ಒಟ್ಟು :-	7.76	

	ಶಹಾಪೂರ ತಾಲೂಕ		
	ಶಹಾಪೂರ ಮತಕ್ಷೇತ್ರ		
	ಶಹಾಪೂರ ತಾಲೂಕಿನ ಹಾಲಗೇರಾ ಗ್ರಾಮದ ಹರಿಜನವಾಡ ದಲ್ಲಿ ಸಿ.ಸಿ ರಸ್ತೆ ನಿರ್ಮಾಣ	4 00	ಪೂರ್ಣಗೊಂಡಿದೆ
	ಶಹಾಪೂರ ತಾಲೂಕಿನ ಒಡಪನಪಲ್ಲಿ ಗ್ರಾಮದ ಹರಿಜನವಾಡ ದಲ್ಲಿ ಸಿ.ಸಿ ರಸ್ತೆ ನಿರ್ಮಾಣ	4 00	ಪೂರ್ಣಗೊಂಡಿದೆ
	ಒಟ್ಟು :-	8 00	
	ಒಟ್ಟು (ನವೀಕರಣ) :-	15 76	
1	5054 ಟಿ.ಎಸ್.ಪಿ. (ಇತರೆ ರಸ್ತೆ ನಿರ್ಮಾಣ)		
	ಸುರಪುರ ತಾಲೂಕ		
	ಶಹಾಪೂರ ಮತಕ್ಷೇತ್ರ		
	ಕಡೇಚೂರ ಪರಿಶಿಷ್ಟ ಜಂಗಮದ ವಾರ್ಡಿನಲ್ಲಿ ಸಿ.ಸಿ ರಸ್ತೆ ನಿರ್ಮಾಣ	5 00	ಪೂರ್ಣಗೊಂಡಿದೆ
	ಒಟ್ಟು :-	5 00	
	ಶಹಾಪೂರ ತಾಲೂಕ		
	ಶಹಾಪೂರ ಮತಕ್ಷೇತ್ರ		
	ಶಹಾಪೂರ ತಾಲೂಕಿನ ಗಾಗನಾಳ ಗ್ರಾಮದ ಹರಿಜನವಾಡದಲ್ಲಿ ಸಿ.ಸಿ ರಸ್ತೆ ನಿರ್ಮಾಣ.	10 00	ಪೂರ್ಣಗೊಂಡಿದೆ
	ಶಹಾಪೂರ ತಾಲೂಕಿನ ಮುಡಬೂಳ ಗ್ರಾಮದ ಹರಿಜನವಾಡದಲ್ಲಿ ಸಿ.ಸಿ ರಸ್ತೆ ನಿರ್ಮಾಣ	11 [illegible]	ಪೂರ್ಣಗೊಂಡಿದೆ
	ಸಗರ ದೊಡ್ಡ ಗ್ರಾಮದ ಪರಿಶಿಷ್ಟ ಜಂಗಮದ ವಾರ್ಡಿನಲ್ಲಿ ಸಿ.ಸಿ. ರಸ್ತೆ ನಿರ್ಮಾಣ	5.00	ಪೂರ್ಣಗೊಂಡಿದೆ
	ಕ್ಯಾಸಂದ ಗ್ರಾಮದ ಪರಿಶಿಷ್ಟ ಜಂಗಮದ ವಾರ್ಡಿನಲ್ಲಿ ಸಿ.ಸಿ. ರಸ್ತೆ ನಿರ್ಮಾಣ	5.00	ಪೂರ್ಣಗೊಂಡಿದೆ
	ಒಟ್ಟು :-	31 35	
	ಒಟ್ಟು (ಇತರೆ) :-	36.35	
	5054 ಟಿ.ಎಸ್.ಪಿ. (ನವೀಕರಣ).		
	ಸುರಪುರ ತಾಲೂಕ		
	ಶಹಾಪೂರ ಮತಕ್ಷೇತ್ರ		
1	ಶಹಾಪೂರ ತಾಲೂಕಿನ ಕಡೇಚೂರ ಗ್ರಾಮದ ಹರಿಜನವಾಡದಲ್ಲಿ ಸಿ.ಸಿ ರಸ್ತೆ ನಿರ್ಮಾಣ	6.63	ಪೂರ್ಣಗೊಂಡಿದೆ
2	ಶಹಾಪೂರ ತಾಲೂಕಿನ ಹೆತ್ತಿಪೂರ ಗ್ರಾಮದ ಹರಿಜನವಾಡದಲ್ಲಿ ಸಿ.ಸಿ ರಸ್ತೆ ನಿರ್ಮಾಣ	5.00	ಪೂರ್ಣಗೊಂಡಿದೆ
	[illegible] ಕಡೆಚೂರ ಪರಿಶಿಷ್ಟ ಜಂಗಮದ ವಾರ್ಡಿನಲ್ಲಿ ಸಿ.ಸಿ ರಸ್ತೆ ನಿರ್ಮಾಣ	5.00	
	ಒಟ್ಟು :-	16 63	
1	5054 ಡಾ ಸದಾಶಿವಪ್ಪ ವರದಿ (ಇತರೆ ರಸ್ತೆ ನಿರ್ಮಾಣ)		
	ಸುರಪುರ ತಾಲೂಕ		

	ಶಹಾಪೂರ ಮತಕ್ಷೇತ್ರ ೪		
	ಸುರಪುರ ತಾಲೂಕಿನ ಕಡಿಚಿಂಚೋಳಿ-ತಿಪ್ಪಾಪುರ ರಸ್ತೆ ಕಿ.ಮೀ 1.30 ರಿಂದ 2.50 ರವರೆಗೆ ಸುಧಾರಣೆ ಕಾಮಗಾರಿ	22.33	ಪೂರ್ಣಗೊಂಡಿದೆ
	ಒಟ್ಟು :-	22.33	
	ಶಹಾಪೂರ ತಾಲೂಕ		
	ಶಹಾಪೂರ ಮತಕ್ಷೇತ್ರ		
	ಶಹಾಪೂರ ತಾಲೂಕಿನ ಮೂಡಬೀದಾ - ತಿಪ್ಪನಹಳಿ ರಸ್ತೆ ಕಿ.ಮೀ. 0.00 ರಿಂದ 10.00 ರವರೆಗೆ ಆಯ್ದ ಭಾಗಗಳಲ್ಲಿ ಸುಧಾರಣೆ ಮತ್ತು ಸುಧಾರಣಾ ಬಾಕಿಕರಣ	37.72	ಪೂರ್ಣಗೊಂಡಿದೆ
	ಶಹಾಪೂರ ತಾಲೂಕಿನ ಕಕ್ಕೇರಾ-ಗೊಂದಿ-ಮಲ್ಲಾ-ಮಾಲಗತ್ತಿ ರಸ್ತೆ ಕಿ.ಮೀ 34.00 ರಿಂದ 42.00 ರವರೆಗೆ ಆಯ್ದ ಭಾಗಗಳಲ್ಲಿ ಸುಧಾರಣೆ ಬಾಕಿಕರಣ	56.59	ಪೂರ್ಣಗೊಂಡಿದೆ
	ಒಟ್ಟು :-	94.30	
	ಒಟ್ಟು (ಡಾ:ನಂಜುಂಡಪ್ಪ ಓಆರ್‌ಎಫ್) :-	116.63	
II	5054 ಡಾ: ನಂಜುಂಡಪ್ಪ ವರದಿ (ನಬಾರ್ಡ್)		
	ಸುರಪುರ ತಾಲೂಕ		
	ಶಹಾಪೂರ ಮತಕ್ಷೇತ್ರ		
1	ಸುರಪುರ ತಾಲೂಕಿನ ಹುಣಸಗಿ-ಸುರಪುರ ರಾಷ-60 ರಸ್ತೆ ಕಿ.ಮೀ 99.00 ರಿಂದ 101.00 ಮತ್ತು 112.00 ರಿಂದ 114.00 ರವರೆಗೆ ಅಗಲೀಕರಣ ಮಾಗು ಬಲವ್ಯಪಡಿಸುವುದು	38.71	ಪೂರ್ಣಗೊಂಡಿದೆ
	ಒಟ್ಟು :-	38.71	
	ಶಹಾಪೂರ ತಾಲೂಕ		
	ಶಹಾಪೂರ ಮತಕ್ಷೇತ್ರ		
	ಶಹಾಪೂರ ತಾಲೂಕಿನ ಕಕ್ಕೇರಾ-ಗೊಂದಿ-ಮಲ್ಲಾ-ಮಾಲಗತ್ತಿ ರಸ್ತೆ ಕಿ.ಮೀ 4.00 ರಿಂದ 7.00 ಮತ್ತು 9.00 ರಿಂದ 9.70 ರವರೆಗೆ ಸುಧಾರಣಾ ಬಾಕಿಕರಣ	25.00	ಪೂರ್ಣಗೊಂಡಿದೆ
3	ಶಹಾಪೂರ ತಾಲೂಕಿನ ಗೂಗಲ್ಲ-ದಾಸನಕೇರಾ ರಸ್ತೆ ಕಿ.ಮೀ 0.00 ರಿಂದ 9.50ರ ವರೆಗೆ ಸುಧಾರಣೆ (ಆರ್‌ಐಡಿಎಫ್-12)	17.22	ಪೂರ್ಣಗೊಂಡಿದೆ
4	ಶಹಾಪೂರ ತಾಲೂಕಿನ ಗೋಗಿ-ವರ್ಕನಾಪೂರ ರಸ್ತೆ ಕಿ.ಮೀ 0.00 ರಿಂದ 3.40ರ ವರೆಗೆ ಸುಧಾರಣೆ (ಆರ್‌ಐಡಿಎಫ್-14)	56.24	ಪೂರ್ಣಗೊಂಡಿದೆ
	ಒಟ್ಟು :-	98.46	
	ಒಟ್ಟು (ನಬಾರ್ಡ್) :-	137.17	
	ಒಟ್ಟು (ಓಆರ್‌ಎಫ್+ನಬಾರ್ಡ್) :-	253.80	
I	5054 ರಾಜ್ಯ ಹೆದ್ದಾರಿಗಳ ನವೀಕರಣ		
	ಶಹಾಪೂರ ತಾಲೂಕ		
	ಶಹಾಪೂರ ಮತಕ್ಷೇತ್ರ		

	ಪದ್ಮರ ಗೆ ಶೀರನಹಳ್ಳಿ-ಜಾವಗಲ್ ರಸ್ತೆ ಕಿ.ಮೀ. 536'00 ರಿಂದ 541'00 ರವರೆಗೆ ಮರು- ಡಾಂಬರೀಕರಣ	45 00	
	ಒಟ್ಟು :-	45 00	
I	4059 ನ್ಯಾಯ ಪರಿಪಾಲನೆ (ಕೇಂದ್ರ ಪುರಸ್ಕೃತ)		
	ಶಹಾಪೂರ ತಾಲೂಕ		
	ಶಹಾಪೂರ ವಿಧಾನಸಭಾ ಕ್ಷೇತ್ರ		
1	ಶಹಾಪುರದಲ್ಲಿ ಪೊಲೀಸ್ ಠಾಣೆ ಕಟ್ಟಡ ನಿರ್ಮಾಣ(ಅಂದಾಜು ಪತ್ರಿಕೆ ಸಂ 50'00)	16 13	
		16.13	
II	4059 ನ್ಯಾಯ ಪರಿಪಾಲನೆ (ರಾಜ್ಯ ಪುರಸ್ಕೃತ).		
	ಶಹಾಪೂರ ತಾಲೂಕ		
	ಶಹಾಪೂರ ವಿಧಾನಸಭಾ ಕ್ಷೇತ್ರ		
1	ಶಹಾಪುರ ಪಟ್ಟಣದ ಕೆಬಿ. ಹಾಗೂ ಬಿಂದು ಶ್ರೀ ಸ್ವಯಾದಿಕರ ಕಟ್ಟಡಕ್ಕೆ ಕಂಪೌಂಡ್ ಗೋಡೆ ನಿರ್ಮಾಣ ಕಾಮಗಾರಿ	23 00	
	ಒಟ್ಟು :	23.00	
III	4059 ಲೋಕೋಪಯೋಗಿ ಕಾಮಗಾರಿಗಳು		
	ಶಹಾಪೂರ ತಾಲೂಕ		
	ಶಹಾಪೂರ ವಿಧಾನಸಭಾ ಕ್ಷೇತ್ರ		
1	ಶಹಾಪುರ ದವಾ ಮಂದಿರಕ್ಕೆ ಹೆಚ್ಚುವರಿ ಕೋಣೆ ನಿರ್ಮಾಣ.	50 00	
	ಒಟ್ಟು :	50.00	
	ಒಟ್ಟು 4059(ಪಿಎಸ್.ಎಸ್.ಎಸ್.ಎಸ್-ಲೋಕೋ) :	89.13	
I	4216 ವಸತಿ ಗೃಹ ಪಿ.ಎಸ್.ಎಸ್		
	ಶಹಾಪೂರ ತಾಲೂಕ		
	ಶಹಾಪೂರ ವಿಧಾನಸಭಾ ಕ್ಷೇತ್ರ		
1	ಶಹಾಪುರದಲ್ಲಿ ಎಸ್ಪಿ ಇವರ ವಸತಿ ಗೃಹ ನಿರ್ಮಾಣ.	10 00	
2	ಶಹಾಪುರದಲ್ಲಿ ಸ್ವಯಾದಿಕರ ವಸತಿ ಗೃಹ ನಿರ್ಮಾಣ ಮಾಡುವುದು.	18 00	
	ಒಟ್ಟು (4216 ಪಿಎಸ್.ಎಸ್) :	28 00	

	ಲೆಕ್ಕಶೀರ್ಷಿಕೆ 4202		
I	ಕಾಲೇಜು ಶಿಕ್ಷಣ:		
	ಶಹಾಪೂರ ತಾಲೂಕ		
	ಶಹಾಪೂರ ವಿಧಾನಸಭಾ ಕ್ಷೇತ್ರ		
1	ಶಹಾಪುರದಲ್ಲಿ ಪ್ರಥಮ ದರ್ಜೆ ಕಾಲೇಜು ಕಟ್ಟಡದ ಮೊದಲನೆಯ ಮಹಡಿ ನಿರ್ಮಾಣ ಕಾಮಗಾರಿ.	100 00	ಪೂರ್ಣಗೊಂಡಿದೆ
	ಒಟ್ಟು 4202 (ಕಾಲೇಜು ಶಿಕ್ಷಣ) :	100.00	
I	ನಬಾರ್ಡ್ ಪಿ.ಯು. ಕಾಲೇಜು-12		
	ಶಹಾಪೂರ ತಾಲೂಕ		
	ಶಹಾಪೂರ ವಿಧಾನಸಭಾ ಕ್ಷೇತ್ರ		
	Construction of P U College @ Bheemarayanagudi (2 class Room) in Shahapur taluka	9 80	Completed
2	Construction of P U College @ Shahapur (2 class Rooms) Girls	9 80	Completed
	Construction of P U College @ Shahapur (2 class Rooms) Boys	9 80	Completed
4	Construction of Junior College building @ Gogi	9 80	Completed
II	ನಬಾರ್ಡ್ ಪಿ.ಯು. ಕಾಲೇಜು-13.		
	ಸುರಪೂರ ತಾಲೂಕ		
	ಶಹಾಪೂರ ವಿಧಾನಸಭಾ ಕ್ಷೇತ್ರ		
1	ಸುರಪುರದಲ್ಲಿ ತಾಲೂಕಿನ ಕೆಂಭಾವಿಯಲ್ಲಿ ಸರಕಾರಿ ಪದವಿ-ಪೂರ್ವ ಕಾಲೇಜಿಗೆ 2 ಹೆಚ್ಚುವರಿ ಕೊಠಡಿಗಳ ನಿರ್ಮಾಣ ಕಾಮಗಾರಿ.	15 12	ಪೂರ್ಣಗೊಂಡಿದೆ
	ಶಹಾಪೂರ ತಾಲೂಕ		
	ಶಹಾಪೂರ ವಿಧಾನಸಭಾ ಕ್ಷೇತ್ರ		
1	ಶಹಾಪುರ ತಾಲೂಕಿನ ಭೀಮರಾಯನಗುಡಿಯಲ್ಲಿ ಸರಕಾರಿ ಪದವಿ-ಪೂರ್ವ ಕಾಲೇಜಿಗೆ 2 ಹೆಚ್ಚುವರಿ ಕೊಠಡಿಗಳ ನಿರ್ಮಾಣ ಕಾಮಗಾರಿ.	15 12	ಪೂರ್ಣಗೊಂಡಿದೆ
1	ಶಹಾಪುರದಲ್ಲಿ ಸರಕಾರಿ ಪದವಿ-ಪೂರ್ವ ಕಾಲೇಜಿಗೆ 2 ಹೆಚ್ಚುವರಿ ಕೊಠಡಿಗಳ ನಿರ್ಮಾಣ ಕಾಮಗಾರಿ.	15 12	ಪೂರ್ಣಗೊಂಡಿದೆ
1	ಶಹಾಪುರ ತಾಲೂಕಿನ ಹಸನಾಪುರದಲ್ಲಿ ಸರಕಾರಿ ಪದವಿ-ಪೂರ್ವ ಕಾಲೇಜಿಗೆ 2 ಹೆಚ್ಚುವರಿ ಕೊಠಡಿಗಳ ನಿರ್ಮಾಣ ಕಾಮಗಾರಿ.	15 12	ಪೂರ್ಣಗೊಂಡಿದೆ
	ನಬಾರ್ಡ್ ಪಿ.ಯು. ಕಾಲೇಜು-14.		

	ಶಹಾಪೂರ ತಾಲ್ಲೂಕು		
	ಶಹಾಪೂರ ವಿಧಾನಸಭಾ ಕ್ಷೇತ್ರ		
1	ಶಹಾಪೂರ ತಾಲೂಕಿನ ಸಗರದಲ್ಲಿ ಸರಕಾರಿ ಪದವಿ-ಪೂರ್ವ ಕಾಲೇಜಿಗೆ 2 ಹೆಚ್ಚುವರಿ ಕೊಠಡಿಗಳ ನಿರ್ಮಾಣ ಕಾಮಗಾರಿ.	15.94	ಮಂಜೂರಾಗಿದೆ
	ಒಟ್ಟು (ನಬಾರ್ಡ-14 ಪಿ.ಯು.ಕಾಲೇಜು) :	15.94	
	ಪಿ.ಯು. ಕಾಲೇಜು (ಪ್ರಯೋಗಾಲಯ ಮತ್ತು ಲೈಬ್ರರಿ ರೂಮು)		
	ಶಹಾಪೂರ ತಾಲೂಕು		
	ಶಹಾಪೂರ ವಿಧಾನಸಭಾ ಕ್ಷೇತ್ರ		
1	ಶಹಾಪೂರದಲ್ಲಿ ಸರಕಾರಿ ಪದವಿ-ಪೂರ್ವ ಕಾಲೇಜಿಗೆ ಪೂರ್ಣ ಪ್ರಮಾಣ ಪ್ರಯೋಗಾಲಯ ಮತ್ತು ಗ್ರಂಥಾಲಯ ಕಟ್ಟಡ ನಿರ್ಮಾಣ ಕಾಮಗಾರಿ.	48.00	ಮಂಜೂರಾಗಿದೆ
2	ಶಹಾಪೂರ ತಾಲ್ಲೂಕಿನ ಬಿಜಾಸಪುರ್ನಲ್ಲಿ ಸರಕಾರಿ ಪದವಿಪೂರ್ವ ಕಾಲೇಜಿಗೆ ಪೂರ್ಣ ಪ್ರಮಾಣ ಪ್ರಯೋಗಾಲಯ ಮತ್ತು ಗ್ರಂಥಾಲಯ ಕಟ್ಟಡ ನಿರ್ಮಾಣ ಕಾಮಗಾರಿ.	48.00	ಮಂಜೂರಾಗಿದೆ
	ಒಟ್ಟು ಮೊತ್ತ :	96.00	

2012–2013 (ಪೂರ್ಣಗೊಂಡಿರುವ ಕಾಮಗಾರಿಗಳು)

(ರೂ ಲಕ್ಷಗಳಲ್ಲಿ)

ಸಂ	ತಾಲೂಕು	ಕಾಮಗಾರಿ ಹೆಸರು	ಅಂದಾಜು ಮೊತ್ತ	ಕಾಮಗಾರಿಯ ಹಂತ
		ರಾಜ್ಯ ಹೆದ್ದಾರಿ ಅಭಿವೃದ್ಧಿ ರಸ್ತೆ (ಸುಧಾರಣೆ)		
		(5054-03-337-0-17-154)		
		ಶಹಾಪೂರ ವಿಧಾನಸಭಾಕ್ಷೇತ್ರ		
	ಸುರಪೂರ	ಸುರಪೂರ ತಾಲೂಕಿನ ಕೆಂಭಾವಿ-ಶೀರಾಪೂರ ರಸ್ತೆ ಸುಧಾರಣೆ	100 00	ಪೂರ್ಣಗೊಂಡಿದೆ
		ಒಟ್ಟು :-	100 00	
		ಶಹಾಪೂರ ವಿಧಾನಸಭಾಕ್ಷೇತ್ರ		
1	ಶಹಾಪೂರ	ಶಹಾಪೂರ ತಾಲೂಕಿನ ಸಿಂದಗಿ-ಕೂಡಂಗಲ್ ರಸ್ತೆ ರಾಜ್ಯ-16 ಅಗಲೀಕರಣ	300.00	ಪೂರ್ಣಗೊಂಡಿದೆ
		ಒಟ್ಟು :-	300 00	
		ಒಟ್ಟು [ರಾಜ್ಯ ಹೆದ್ದಾರಿ ಅಭಿವೃದ್ಧಿ (ಸುಧಾರಣೆ)] :-	400 00	
		ಜಿಲ್ಲಾ ಮುಖ್ಯ ರಸ್ತೆಗಳ ಅಭಿವೃದ್ಧಿ (ಸುಧಾರಣೆ)		
		(5054-04-337-0-01-154)		
		ಶಹಾಪೂರ ವಿಧಾನಸಭಾಕ್ಷೇತ್ರ		
	ಸುರಪೂರ	ಸುರಪೂರ ತಾಲೂಕಿನ ಆರಳಗುಂಡಗಿ-ಕೆಂಭಾವಿ ರಸ್ತೆ ಕಿ.ಮೀ 26 00 ರಿಂದ 31 00 ರವರೆಗೆ ಸುಧಾರಣೆ	40 00	ಪೂರ್ಣಗೊಂಡಿದೆ
		ಒಟ್ಟು :-	40 00	
		ಶಹಾಪೂರ ವಿಧಾನಸಭಾಕ್ಷೇತ್ರ		
2	ಶಹಾಪೂರ	ಶಹಾಪೂರ ತಾಲೂಕಿನ ಮಲ್ಲಾ-ಮಾಲಗತ್ತಿ ರಸ್ತೆ ಕಿ.ಮೀ 4 00 ರಿಂದ 9 00 ರವರೆಗೆ ಮರುಡಾಂಬರೀಕರಣ	25 00	ಪೂರ್ಣಗೊಂಡಿದೆ
	ಶಹಾಪೂರ	ಶಹಾಪೂರ ತಾಲೂಕಿನ ಭೀಮರಾಯನಗುಡಿ ಯಿಂದ ಬಿಜಾಸಪೂರ ರಸ್ತೆ ಸುಧಾರಣೆ ಮತ್ತು ಮರುಮಟಲೀಂಗ್ ಮಾಡುವ ಕಾಮಗಾರಿ	100 00	ಪೂರ್ಣಗೊಂಡಿದೆ
3	ಶಹಾಪೂರ	ಶಹಾಪೂರ ತಾಲೂಕಿನ ಹುಲಿಭಾವಿ ಬ್ರಿಜ್ ರಸ್ತೆ ಸುಧಾರಣೆ	200 00	ಪೂರ್ಣಗೊಂಡಿದೆ
4	ಶಹಾಪೂರ	ಶಹಾಪೂರ ತಾಲೂಕಿನ ಭೀಮರಾಯನಗುಡಿಯಿಂದ ಇಟಗಾ ರಸ್ತೆ ಮರುಡಾಂಬರೀಕರಣ ಕಿ.ಮೀ 0 00 ರಿಂದ 2 50 ರವರೆಗೆ	15.00	ಪೂರ್ಣಗೊಂಡಿದೆ (ಕಾಸರ ಬಿಲ್)
5	ಶಹಾಪೂರ	ಶಹಾಪೂರ ತಾಲೂಕಿನ ಸಗರ-ಸೈದಾಪೂರ ರಸ್ತೆ ಸುಧಾರಣೆ ಮತ್ತು ಮರುಮಟಲೀಂಗ್	100 00	ಪೂರ್ಣಗೊಂಡಿ.

	ಶಹಾಪೂರ	ಶಹಾಪೂರ ತಾಲೂಕಿನ ಮಲ್ಲಾ-ಮಾಲಗತ್ತಿ ರಸ್ತೆ ಕಿ.ಮೀ. 0.20 ರಲ್ಲಿ ಸೇತುವೆ ನಿರ್ಮಾಣ (ವಿಶೇಷ ಕಾಮಗಾರಿ)	119.00	
	ಶಹಾಪೂರ	ಶಹಾಪೂರ ತಾಲೂಕಿನ ಹೊಸಕೇರಾ ದಿಂದ ಬೂದನೂರ ರಸ್ತೆ ಬೂದನೂರ ಗ್ರಾಮದ ಹತ್ತಿರ ಸೇತುವೆ ನಿರ್ಮಾಣ	100.00	
		ಒಟ್ಟು :-	650.00	
		ಒಟ್ಟು (ಜಿಲ್ಲಾ ರಸ್ತೆ (ಸುಧಾರಣೆ)) :-	690.00	
		ಜಿಲ್ಲಾ ಮುಖ್ಯ ರಸ್ತೆಗಳ ನವೀಕರಣ		
		(5054-04-337-0-01-160)		
		ಶಹಾಪೂರ ವಿಧಾನಸಭಾಕ್ಷೇತ್ರ		
1	ಸುರಪೂರ	ಸುರಪೂರ ತಾಲೂಕಿನ ಕೆಂಭಾವಿ ಯಿಂದ ನಾಗರಹಳ್ಳಿ ರಸ್ತೆ ಸುಧಾರಣೆ	200.00	
2	ಸುರಪೂರ	ಸುರಪೂರ ತಾಲೂಕಿನ ನಡಕೂರ ದಿಂದ ಕೆಂಭಾವಿ ವಾಯಾ ಮಳ್ಳಿ ರಸ್ತೆ ಸುಧಾರಣ	150.00	
3	ಸುರಪೂರ	ಸುರಪೂರ ತಾಲೂಕಿನ ಪಾಲ್ಕ-ಸಗನೂರ ವಾಯಾ ಮಲ್ಲಾ ರಸ್ತೆ ಸುದಾರಣ	100.00	
		ಒಟ್ಟು :-	450.00	
		ಶಹಾಪೂರ ವಿಧಾನಸಭಾಕ್ಷೇತ್ರ		
4 (a)	ಶಹಾಪೂರ	ಶಹಾಪೂರ ತಾಲೂಕಿನ ಶಹಾಪೂರ ದಿಂದ ಟೋಕಾಪೂರ ರಸ್ತೆ ಕಿ.ಮೀ. 0.00 ರಿಂದ 3.00 ಮತ್ತು 8.00 ರಿಂದ 12.00 ರವರೆಗೆ ಸುದಾರಣೆ	70.00	
4 (b)		ಶಹಾಪೂರ ತಾಲೂಕಿನ ರಾಪ-15 ರಿಂದ ಟೋಕಾಪೂರ ರಸ್ತೆ ಕಿ.ಮೀ. 0.00 ರಿಂದ 2.50 ರವರಗೆ ಸುದಾರಣೆ		
5	ಶಹಾಪೂರ	ಶಹಾಪೂರ ತಾಲೂಕಿನ ಕನ್ನಳ್ಳಿಕೂರು-ಮಲ್ಲಾ-ಮಾಲಗತ್ತಿ ರಸ್ತೆ ಕಿ.ಮೀ. 14.00 ರಿಂದ 42.00 ರವರಗೆ ಆಯ್ದ ಭಾಗಗಳಲ್ಲಿ ಮೈಕ್ರೋಸರ್ಫೇಸಿಂಗ್	56.58	
		ಒಟ್ಟು :-	126.58	
		ಒಟ್ಟು (ಜಿಲ್ಲಾ ರಸ್ತೆ (ನವೀಕರಣ)) :-	576.58	
		ವಿಶೇಷ ಅಭಿವೃದ್ಧಿ ಯೋಜನೆ ರಾಜ್ಯ ಹೆದ್ದಾರಿ		
		(5054-03-337-0-17-133)		
		ಶಹಾಪೂರ ವಿಧಾನಸಭಾಕ್ಷೇತ್ರ		
	ಸುರಪೂರ	ರಾಜ್ಯ-60 ಹುಣಸಗಿ-ಶಹಾಪೂರ ರಸ್ತೆ ಸುಧಾರಣೆ (ಆಯ್ದ ಭಾಗಗಳಲ್ಲಿ) ಕಿ.ಮೀ. 3.00	41.00	
		[illegible]	[illegible]	

	ಶಹಾಪೂರ	ರಾಜ್ಯ ಹೆದ್ದಾರಿ 19 ಶ್ರೀರಂಗಪಟ್ಟಣ-ಜೇವರ್ಗಿ ರಸ್ತೆ ಕಿ ಮೀ 570 00 ರಿಂದ 573 00ರ ವರೆಗೆ ಮರುಡಾಂಬರೀಕರಣ	15 00	ಪೂರ್ಣಗೊಂಡಿದೆ
		ಒಟ್ಟು (ಎಸ್‌ಡಿಪಿ ರಾಹ ಯೋಜನೆ) :-	119 64	
		ಎಸ್‌ಡಿಪಿ ನರ್ದಾರ್ ಎಂಡಿಆರ್ ರಾಮಗಾವಿಗಳು		
		(5054-04-337-0-02-133)		
		ಶಹಾಪೂರ ವಿಧಾನಸಭಾಕ್ಷೇತ್ರ		
	ಶಹಾಪೂರ	Construction of bridge box culverts @ Km. 106.00 on Hungunda-Shorapur road SH-60 near personalli village in Shorapur Taluka	92 00	ಪೂರ್ಣಗೊಂಡಿದೆ
	ಶಹಾಪೂರ	Improvements to approach road from Kembhavi-Hunsagi main road to Malkapur Village Km 0 00 to 4 00 in Shorapur Taluka.	76 00	ಪೂರ್ಣಗೊಂಡಿದೆ (ಇನಂ 680-)
		ಒಟ್ಟು :-	168.00	
		ಶಹಾಪೂರ ವಿಧಾನಸಭಾಕ್ಷೇತ್ರ		
	ಶಹಾಪೂರ	Improvements to Shahapur-Hosur road via Shirwal, Anhabi in selected reaches in Shahapur Taluka	100 00	ಪೂರ್ಣಗೊಂಡಿದೆ
		ಒಟ್ಟು :-	100 00	
		ಒಟ್ಟು (ಎಸ್‌ಡಿಪಿ ನರ್ದಾರ್ ಎಂಡಿಆರ್) :-	268 00	
		ನರ್ದಾರ್ ರಸ್ತೆಗಳು		
		(5054-04-337-0-02-154 ಪುಟ್ಟು 160)		
		ಆರ್‌ಐಡಿಎಫ್-15 (ರಸ್ತೆಗಳು)		
		ಶಹಾಪೂರ ವಿಧಾನಸಭಾ ಕ್ಷೇತ್ರ		
	ಶಹಾಪೂರ	Improvements to Chennur-Gowdagera road via Haldal in Shahapur Tq	90.00	ಪೂರ್ಣಗೊಂಡಿದೆ
		ಒಟ್ಟು :-	90 00	
		ಒಟ್ಟು (ಆರ್‌ಐಡಿಎಫ್-15) :-	90 00	
		5054 ರಾಜ್ಯ ಹೆದ್ದಾರಿ ಸೇತುವೆಗಳ ಸುಧಾರಣೆ		
		(5054-03-337-0-16-154)		
		ಶಹಾಪೂರ ಮತಕ್ಷೇತ್ರ		
	ಶಹಾಪೂರ	ಸುರಪುರ ತಾಲೂಕಿನ ಖಂಡಗಿ-ಕೊಡಂಗಲ್ ರಸ್ತೆ ರಾಷ್ಟ್ರ-16 ರ ಕಿ ಮೀ 43 40 (ಹಯ್ಯಾಳ ಗ್ರಾಮದ ಹತ್ತಿರ) ಸೇತುವೆ ನರ್ಮಾಣ	15 00	ಪ್ರಗತಿಯಲ್ಲಿದೆ

	ಸುರಪುರ	ಸುರಪುರ ತಾಲೂಕಿನ ಸಿರವಾರ-ಕೊಡಾಲಗಿ ರಸ್ತೆ ರಾಜ್ಯ ಹೆದ್ದಾರಿ 6 ರಿಂದ ಕಿ.ಮೀ. 48/0 (ಮುದ್ದಾ ಗ್ರಾಮದ ಹತ್ತಿರ) ಸೇತುವೆ ನಿರ್ಮಾಣ	1 00
		ಒಟ್ಟು ಸುರಪುರ ತಾಲೂಕ :-	25 00
		ಒಟ್ಟು (ರಾಜ್ಯ ಸೇತುವೆ ಸುಧಾರಣೆ) :-	25 00
		ಎಸ್.ಸಿ.ಪಿ (ಜಿಲ್ಲಾ ಮತ್ತು ಇತರೆ ರಸ್ತೆಗಳು)	
		(5054-04-337-0-01-422)	
		ಶಹಾಪೂರ-ವಿಧಾನಸಭಾಕ್ಷೇತ್ರ	
1	ಶಹಾಪೂರ	ಶಹಾಪೂರ ತಾಲೂಕಿನ ಚಂದಾಪೂರದಿಂದ ಕಕ್ಕಸಗೇರಾ ತಾಂಡ ರಸ್ತೆ ಸುಧಾರಣೆ	11 60
2	ಶಹಾಪೂರ	ಶಹಾಪೂರ ತಾಲೂಕಿನ ಬದ್ದುನಾಯಕ ತಾಂಡದಿಂದ ಕನ್ನೂರು ತಾಂಡ್ಡ ರಸ್ತೆ ಸುಧಾರಣೆ	8 59
3	ಶಹಾಪೂರ	ಶಹಾಪೂರ ತಾಲೂಕಿನ ರಾಮಣ್ಣ ಕ ತಾಂಡ ಸುಧಾರಣೆ ಹಾಗೂ ಕೂಡು ರಸ್ತೆ	7 35
4	ಸುರಪುರ	ಸುರಪೂರ ತಾಲೂಕಿನ ಹುಣಗುಂದಾ ರಸ್ತೆಯಿಂದ ಡಾ॥ಅಂಬೇಡಕರ ಸರ್ಕಲ್ ದಾಯಾ ಮೀಲಾಗೂ ಸಿ.ಸಿ ರಸ್ತೆ ನಿರ್ಮಾಣ	2 80
5	ಸುರಪುರ	ಸುರಪೂರ ತಾಲೂಕಿನ ತಾಲೂಕಿನ ಗುಂಡಲಗೇರಾ ಗ್ರಾಮ ಎಸ್ ವಾರ್ಡ್‌ಗೆ ಸಿ.ಸಿ ರಸ್ತೆ ನಿರ್ಮಾಣ	5 00
6	ಸುರಪುರ	ಸುರಪೂರ ತಾಲೂಕಿನ ಮಂಡಗಳ್ಳಿ ಹರಿಜನವಾಡ ಸಿ.ಸಿ ರಸ್ತೆ ನಿರ್ಮಾಣ	1 00
7	ಸುರಪುರ	ಸುರಪೂರ ತಾಲೂಕಿನ ಕಂಭಾವಿ ಗ್ರಾಮದ ಸೈಡ ಡ್ರೈನ್ ಕಟ್ಟುವದು ಮತ್ತು ಸುಧಾರಣೆ	12 45
		ಒಟ್ಟು :-	48 93
		ಒಟ್ಟು ಎಸ್.ಸಿ.ಪಿ (ಜಿಲ್ಲಾ ಮತ್ತು ಇತರೆ ರಸ್ತೆಗಳು)	48 93
		ಎಸ್.ಟಿ.ಪಿ (ನವಾರ್ಡ ಶಹಾಯೋರ್ಧ ಎಂಜಿಲರ್)	
		(5054-04-337-0-02-422)	
		ಶಹಾಪೂರ ವಿಧಾನಸಭಾಕ್ಷೇತ್ರ	
1	ಶಹಾಪೂರ	ಶಹಾಪೂರ ತಾಲೂಕಿನ ರಾಮನಾಯಕ ತಾಂಡ ಕೂಡು ರಸ್ತೆ ಸುಧಾರಣೆ	00
2	ಶಹಾಪೂರ	ಶಹಾಪೂರ ತಾಲೂಕಿನ ಚಂದಾಪೂರದಿಂದ ಜಾಮಾಳ ತಾಂಡ ಸುಧಾರಣೆ	6 45
		ಒಟ್ಟು :-	13 45
		ಒಟ್ಟು ಎಸ್.ಟಿ (ನವಾರ್ಡ ಸಹಾಯೋರ್ಧ ಎಂಜಿಲರ್)	13 45
		ಒಟ್ಟು ಎಸ್.ಸಿ	62 38

		ಟಿ.ಎಸ್.ಪಿ (ಜಿಲ್ಲಾ ಮತ್ತು ಇತರೆ ರಸ್ತೆಗಳು)		
		(5054-04-337-0-01-423)		
		ಶಹಾಪೂರ ನಿರ್ವಾಹಕತ್ವ		
1	ಶಹಾಪೂರ	ಶಹಾಪೂರ ತಾಲೂಕಿನ ವನದುರ್ಗಾ ಗ್ರಾಮದಲ್ಲಿ ಎಸ್.ಟಿ. ವಾರ್ಡನಲ್ಲಿ ಸಿ.ಸಿ. ರಸ್ತೆ ನಿರ್ಮಾಣ	5.00	ಪೂರ್ಣಗೊಂಡಿದೆ
2	ಶಹಾಪೂರ	ಶಹಾಪೂರ ತಾಲೂಕಿನ ಆಲ್ದಾಳ ಗ್ರಾಮಕ್ಕೆ ಎಸ್.ಟಿ. ವಾರ್ಡಗೆ ಸಿ.ಸಿ. ರಸ್ತೆ ನಿರ್ಮಾಣ ಸಿ.ಸಿ. ಪ್ರಥಮ ಹಾಗೂ ಚಾಲ್ತಿ	1.89	ಪೂರ್ಣಗೊಂಡಿದೆ
3	ಸುರಪೂರ	ಸುರಪೂರ ತಾಲೂಕಿನ ಚಂದಾಪೂರದಿಂದ ಚಾಮನಾಳ ರಸ್ತೆ ಸಿ.ಸಿ. ರಸ್ತೆ ನಿರ್ಮಾಣ	1.00	ಪೂರ್ಣಗೊಂಡಿದೆ
4	ಸುರಪೂರ	ಸುರಪೂರ ತಾಲೂಕಿನ ದೈಲಕುಂಟ ಗ್ರಾಮಕ್ಕೆ ಎಸ್.ಟಿ.ವಾರ್ಡಗೆ ಸಿ.ಸಿ. ರಸ್ತೆ ನಿರ್ಮಾಣ	0.99	ಪೂರ್ಣಗೊಂಡಿದೆ
5	ಸುರಪೂರ	ಸುರಪೂರ ತಾಲೂಕಿನ ಕರಕದಲ್ ಗ್ರಾಮಕ್ಕೆ ಎಸಕ್ ಟಿ ವಾರ್ಡ ಸಿ.ಸಿ. ರಸ್ತೆ ನಿರ್ಮಾಣ	1.00	ಪೂರ್ಣಗೊಂಡಿದೆ
6	ಸುರಪೂರ	ತೋರಣಾಪೂರ ತಾಲೂಕಿನ ಕಂಭಾವಿ ಪರಿಶಿಷ್ಟ ಪಂಗಡ ವಾರ್ಡನಲ್ಲಿಂ ಸಿ.ಸಿ. ರಸ್ತೆ ನಿರ್ಮಾಣ	1.93	ಪೂರ್ಣಗೊಂಡಿದೆ
		ಒಟ್ಟು ಟಿಎಸ್‌ಪಿ (ಜಿಲ್ಲಾ ಮತ್ತು ಇತರ ರಸ್ತೆಗಳು):	11.80	
		ಟಿ.ಎಸ್.ಪಿ (ನಬಾರ್ಡ ಸಹಾಯಾರ್ಥ ಎಂಡಿಆರ್)		
		(5054-04-337-0-02-423)		
		ಶಹಾಪೂರ ವಿಧಾನಸಭಾಕ್ಷೇತ್ರ		
1	ಶಹಾಪೂರ	ಶಹಾಪೂರ ತಾಲೂಕಿನ ಕಕ್ಕಸಗೇರಾ ಗ್ರಾಮದ ಪರಿಶಿಷ್ಟ ವಾರ್ಡನಲ್ಲಿ ಸಿ.ಸಿ. ರಸ್ತೆ ನಿರ್ಮಾಣ	1.06	ಪೂರ್ಣಗೊಂಡಿದೆ
2	ಸುರಪೂರ	ಸುರಪೂರ ತಾಲೂಕಿನ ಕಂಭಾವಿ ಪಟ್ಟಣದಲ್ಲಿ ಎಸ್ ಟಿ ವಿಠಯಾರಲ್ಲಿ ಚರಂಡಿ ನಿರ್ಮಾಣ	7.79	ಪೂರ್ಣಗೊಂಡಿದೆ
		ಒಟ್ಟು ಟಿಎಸ್‌ಪಿ (ನಬಾರ್ಡ ಸಹಾಯಾರ್ಥ ಎಂಡಿಆರ್)	8.85	
		ಒಟ್ಟು ಟಿಎಸ್‌ಪಿ :	20.65	
		13ನೇ ಹಣಕಾಸು (ಯೋಜನೇತರ)		
		(3054-03-337-0-06-200)		
		ಮುಂದುವರೆದ ಕಾಮಗಾರಿಗಳು		
1	ಶಹಾಪೂರ	ಶಹಾಪೂರ ತಾಲೂಕಿನ ಹುಲಕಲ್-ಹುರಸಗುಂಡಗಿ ರಸ್ತೆ ಕಿ.ಮೀ. 0.00 ರಿಂದ 16.00 ರವರೆಗೆ ತಗ್ಗು ಗುಂಡಿ ಮುಚ್ಚುವುದು ಮತ್ತು ನಿರ್ವಹಣೆ	1.45	ಪೂರ್ಣಗೊಂಡಿದೆ
2	ಶಹಾಪೂರ	ಶಹಾಪೂರ ತಾಲೂಕಿನ ರಾಹ-19 ರಿಂದ ಆಣಿ ವಾಯಾ ಮುಡಬೂಳ ರಸ್ತೆ ಕಿ.ಮೀ 0.00 ರಿಂದ 10.00 ರವರೆಗೆ ತಗ್ಗು ಗುಂಡಿ ಮುಚ್ಚುವುದು ಮತ್ತು ನಿರ್ವಹಣೆ	1.28	ಪೂರ್ಣಗೊಂಡಿದೆ
3	ಶಹಾಪೂರ	ಶಹಾಪೂರ ತಾಲೂಕಿನ ಕನ್ಯಾಕೋಳೂರ-ಪುಲ್ಲಾ-ಮಾಲಗತ್ತಿ ರಸ್ತೆ ಕಿ.ಮೀ 20.00 ರಿಂದ 32.00 ರವರೆಗೆ ತಗ್ಗು ಗುಂಡಿ ಮುಚ್ಚುವುದು ಮತ್ತು ನಿರ್ವಹಣೆ	2.71	ಪೂರ್ಣಗೊಂಡಿದೆ

4	ಶಹಾಪೂರ	ಶಹಾಪೂರ ತಾಲೂಕಿನ ಶಹಾಪೂರ ದಿಂದ ಶ್ರೀನಿವಾಸಪೂರ ರಸ್ತೆ ಕಿ.ಮೀ 20 00 ರಿಂದ 21 00 ರವರೆಗೆ ತಗ್ಗು ಗುಂಡಿ ಮುಚ್ಚುವುದು ಮತ್ತು ನಿರ್ವಹಣೆ	1 00	
5	ಶಹಾಪೂರ	ಶಹಾಪೂರ ತಾಲೂಕಿನ ಬೇಮ್ಮರಾಯನಗುಡಿ ಯಿಂದ ದಿಜಾಸಪೂರ ರಸ್ತೆ ಕಿ.ಮೀ. 0.00 ರಿಂದ 20 00 ರವರೆಗೆ ತಗ್ಗು ಗುಂಡಿ ಮುಚ್ಚುವುದು ಮತ್ತು ನಿರ್ವಹಣೆ.	0 31	
6	ಶಹಾಪೂರ	ಶಹಾಪೂರ ತಾಲೂಕಿನ ಕನ್ಯಾಕೊಳೂರು-ಮಲ್ಲಾ-ಮಾಲಗತ್ತಿ ರಸ್ತೆ ಕಿ.ಮೀ. 0 00 ರಿಂದ 20 00 ರವರೆಗೆ ತಗ್ಗು ಗುಂಡಿ ಮುಚ್ಚುವುದು ಮತ್ತು ನಿರ್ವಹಣೆ	1 16	
7	ಶಹಾಪೂರ	ಶಹಾಪೂರ ತಾಲೂಕಿನ ಆಲ್ಕೋಡ್‌ನಿಂದ ಜೇವರ್ಗಿ ಬಾರ್ಡರ್ ರಸ್ತೆ ಕಿ.ಮೀ 0 00 ರಿಂದ 8 00 ರವರೆಗೆ ತಗ್ಗು ಗುಂಡಿ ಮುಚ್ಚುವುದು ಮತ್ತು ನಿರ್ವಹಣೆ	1 00	
8	ಶಹಾಪೂರ	ಶಹಾಪೂರ ತಾಲೂಕಿನ ಹೊಸಕೇರಾ ದಿಂದ-ಹಿಪ್ಪನಗಿ ರಸ್ತೆ ಪಾಯಿಂಟ್ ವಸದುರ್ಗ ಕಿ.ಮೀ 0 00 ರಿಂದ 10 00 ರವರೆಗೆ ತಗ್ಗು ಗುಂಡಿ ಮುಚ್ಚುವುದು ಮತ್ತು ನಿರ್ವಹಣೆ	0 70	
9	ಶಹಾಪೂರ	ಶಹಾಪೂರ ತಾಲೂಕಿನ ಭೀಮರಾಯನಗುಡಿ ಯಿಂದ ದಿಜಾಸಪೂರ ರಸ್ತೆ ಮೇಲೆ ಕಿಲೋಮೀಟರ್ ಕಲ್ಲು, ಹೆಕ್ಟೋಮೀಟರ್ ಕಲ್ಲು, ನಾಮಫಲಕ, ಸೂಚನಾ ಫಲಕಗಳನ್ನು ಅಳವಡಿಸುವುದು ಹಾಗೂ ತಗ್ಗು ಗುಂಡಿ ಮುಚ್ಚುವುದು ಮತ್ತು ನಿರ್ವಹಣೆ	0 [illegible]	
10	ಶಹಾಪೂರ	ಶಹಾಪೂರ ತಾಲೂಕಿನ ಟೋಣಾಪೂರ ರಸ್ತೆ ಕಿ.ಮೀ 0 00 ರಿಂದ 12 60 ರವರೆಗೆ ಕಿಲೋಮೀಟರ್ ಕಲ್ಲು, ಹೆಕ್ಟೋಮೀಟರ್ ಕಲ್ಲು, ನಾಮಫಲಕ, ಸೂಚನಾ ಫಲಕಗಳನ್ನು ಅಳವಡಿಸುವುದು ಹಾಗೂ ತಗ್ಗು ಗುಂಡಿ ಮುಚ್ಚುವುದು ಮತ್ತು ನಿರ್ವಹಣೆ	0 [illegible]	
11	ಶಹಾಪೂರ	ಶಹಾಪೂರ ತಾಲೂಕಿನ ಟೋಣಾಪೂರ ರಸ್ತೆ ಕಿ.ಮೀ. 0.00 ರಿಂದ 12 60 ರವರೆಗೆ ಕಿಲೋಮೀಟರ್ ಕಲ್ಲು, ಹೆಕ್ಟೋಮೀಟರ್ ಕಲ್ಲು, ನಾಮಫಲಕ, ಸೂಚನಾ ಫಲಕಗಳನ್ನು ಅಳವಡಿಸುವುದು ಹಾಗೂ ತಗ್ಗು ಗುಂಡಿ ಮುಚ್ಚುವುದು ಮತ್ತು ನಿರ್ವಹಣೆ	1 00	
		ಒಟ್ಟು :-	11 16	
		ಫ್ಲೋಸ್ಟ್ ತಾಮಗಾರಿಗಳು		
1	ಸುರಪೂರ	ಸುರಪೂರ ತಾಲೂಕಿನ ಹುಸಗುಂದ-ಸುರಪೂರ ರಸ್ತೆ ಕಿ.ಮೀ 9 00 ಕ್ಕೆ ಕೂಡು ರಸ್ತೆ ಜಂಗಲ್ ಕಟಿಂಗ್, ತಗ್ಗು ಗುಂಡಿ ಮುಚ್ಚುವುದು	[illegible]	
2	ಸುರಪೂರ	ಸುರಪೂರ ತಾಲೂಕಿನ ಕನ್ಯಾಕೊಳೂರು-ಮಲ್ಲಾ-ಮಾಲಗತ್ತಿ ರಸ್ತೆ ಕಿ.ಮೀ 0 00 ರಿಂದ 3 00 ರವರೆಗೆ ಜಂಗಲ್ ಕಟಿಂಗ್ ತಗ್ಗು ಗುಂಡಿ ಮುಚ್ಚುವುದು	[illegible]	
3	ಸುರಪೂರ	ಸುರಪೂರ ತಾಲೂಕಿನ ಗುತ್ತಿಪಸವಣ್ಣ-ಚಂಡೋಳ ರಸ್ತೆ ಕಿ.ಮೀ 0 00 ರಿಂದ 4 00 ರವರೆಗೆ ಜಂಗಲ್ ಕಟಿಂಗ್ ತಗ್ಗು ಗುಂಡಿ ಮುಚ್ಚುವುದು	0 [illegible]	
4	ಸುರಪೂರ	ಸುರಪೂರ ತಾಲೂಕಿನ ದೇವಾಪುರ-ಮಾರಕಲ್ಲಿಕ್ಕೊಳ್ಳೂರ ರಸ್ತೆ ಕಿ.ಮೀ 0.00 ರಿಂದ 17 00 ರವರೆಗೆ ಜಂಗಲ್ ಕಟಿಂಗ್ ತಗ್ಗು ಗುಂಡಿ ಮುಚ್ಚುವುದು	[illegible]	

	ಸುರಪುರ	ಸುರಪುರ ತಾಲೂಕಿನ ಸಗನೂರ-ಕಿಂಭಾವಿ ರಸ್ತೆ ಕಿ.ಮೀ 3.00 ರಿಂದ 8.20 ರವರೆಗೆ ಅಗಲೀಕರಣ	0.54	ಮಂಜೂರಾಗಿದೆ
	ಸುರಪುರ	ಸುರಪುರ ತಾಲೂಕಿನ ರಾಜ್ಯ-60 ರಿಂದ ಜ್ಞಾನಗಿರಿ ತಾಲೂಕ ಬಾರ್ಡರ್ ವರೆಗೆ ರಸ್ತೆ ಕಿ.ಮೀ 0.00 ರಿಂದ 8.00 ರವರೆಗೆ ಒಟ್ಟು ಸುಧಾರಣೆ, ತಗ್ಗು ಗುಂಡಿ ಮುಚ್ಚುವುದು, ಮತ್ತು ಕಿ.ಮೀ 5.80 ಹಾಗೂ 11.90 ರಲ್ಲಿ ಸಿ.ಡಿ ನಿರ್ಮಾಣ	4.48	ಮಂಜೂರಾಗಿದೆ
	ಸುರಪುರ	ಸುರಪುರ ತಾಲೂಕಿನ ಮಲ್ಲಾ-ಮಾಲಗತ್ತಿ ರಸ್ತೆ ಕಿ.ಮೀ 2.00 ರಿಂದ 10.00 ರವರೆಗೆ ಜಂಗಲ್ ಕಟಿಂಗ್ ಮತ್ತು ತಗ್ಗು ಗುಂಡಿ ಮುಚ್ಚುವುದು	4.39	ಮಂಜೂರಾಗಿದೆ
	ಸುರಪುರ	ಸುರಪುರ ತಾಲೂಕಿನ ಪರಸನಹಳ್ಳಿ-ಮುದನೂರ ರಸ್ತೆ ವಾಯಾ ನಡಕೂರ ಕಿ.ಮೀ 4.00 ರಿಂದ 10.00 ರವರೆಗೆ ಜಂಗಲ್ ಕಟಿಂಗ ಮತ್ತು ತಗ್ಗು ಗುಂಡಿ ಮುಚ್ಚುವುದು	1.50	ಮಂಜೂರಾಗಿದೆ
		ಒಟ್ಟು :-	19.98	
		ಒಟ್ಟು ಮೊತ್ತ :-	33.14	
		3054 (ಯೋಜನೇತರ) ರಾಜ್ಯ ಹೆದ್ದಾರಿ ನಿರ್ವಹಣೆ		
		(3054-03-337-0-05-200)		
		ಶಹಾಪೂರ ಮತ್ತಕ್ಷೇತ್ರ		
	ಸುರಪುರ	ಯಾದಗಿರಿ ಜಿಲ್ಲೆ ಸುರಪುರ ತಾಲೂಕಿನ ಹುಣಗುಂದ-ಸುರಪುರ ರಸ್ತೆ ರಾಹ-60 ರ ಕಿ.ಮೀ 112.00 ರಿಂದ 118.00 ರವರೆಗೆ ಒಟ್ಟಿ ಸ್ಥಿತಿಗೆ ಹಾಗೂ ನಿರ್ವಹಣೆ	5.00	ಮಂಜೂರಾಗಿದೆ
	ಸುರಪುರ	ಯಾದಗಿರಿ ಜಿಲ್ಲೆ ಸುರಪುರ ತಾಲೂಕಿನ ಹುಣಗುಂದ-ಸುರಪುರ ರಸ್ತೆ ರಾಹ-60 ರ ಕಿ.ಮೀ 95.00 ರಿಂದ 100.00 ರವರೆಗೆ ಬೆಡಿ ಸುಧಾರಣೆ ಹಾಗೂ ನಿರ್ವಹಣೆ	5.00	ಮಂಜೂರಾಗಿದೆ
	ಸುರಪುರ	ಯಾದಗಿರಿ ಜಿಲ್ಲೆ ಸುರಪುರ ತಾಲೂಕಿನ ಎಂದಗಿ-ಕೂಡಂಗಲ್ ರಸ್ತೆ ರಾಹ-16 ರ ಕಿ.ಮೀ 40.00 ರಿಂದ 55.00 ರವರೆಗೆ ಒಟ್ಟಿ ಸುಧಾರಣೆ ಹಾಗೂ ನಿರ್ವಹಣೆ	7.90	ಮಂಜೂರಾಗಿದೆ
		ಒಟ್ಟು :-	17.90	
		ಶಹಾಪೂರ ಮತ್ತಕ್ಷೇತ್ರ		
	ಶಹಾಪೂರ	ಯಾದಗಿರಿ ಜಿಲ್ಲೆ ಶಹಾಪೂರ ತಾಲೂಕಿನ ಶಿರವಂಗಪಟ್ಟಣ-ಜೇವರ್ಗಿ ರಸ್ತೆ ರಾಹ-19 ರ ಕಿ.ಮೀ 536.00 ರಿಂದ 573.00 ರವರೆಗೆ ಒಟ್ಟಿ ಸುಧಾರಣೆ ಹಾಗೂ ನಿರ್ವಹಣೆ	12.00	ಮಂಜೂರಾಗಿದೆ
	ಶಹಾಪೂರ	ಯಾದಗಿರಿ ಜಿಲ್ಲೆ ಶಹಾಪೂರ ತಾಲೂಕಿನ ಎಂದಗಿ-ಕೂಡಂಗಲ್ ರಸ್ತೆ ರಾಹ-16 ರ ಕಿ.ಮೀ 51.00 ರಿಂದ 67.00 ರವರೆಗೆ ಒಟ್ಟಿ ಸುಧಾರಣೆ ಹಾಗೂ ನಿರ್ವಹಣೆ	7.50	ಮಂಜೂರಾಗಿದೆ

6	ಶಹಾಪೂರ	ಯಾದಗಿರಿ ಜಿಲ್ಲೆ ಶಹಾಪೂರ ತಾಲೂಕಿನ ಶಹಾಪೂರ-ತಿವರಾಂಪೂರ ರಸ್ತೆ ರಾಹೆ-149 ರ ಕಿ ಮೀ 0.00 ರಿಂದ 21 50 ರವರೆಗೆ ಒದಿ ಸುಧಾರಣೆ ಹಾಗೂ ನಿರ್ವಹಣೆ		
		ಒಟ್ಟು :-	26 73	
		ಒಟ್ಟು (3054 ಯೋಜನೇತರ ರಾಜ್ಯ ನಿರ್ವಹಣೆ) :-	44 63	
		3054 ಜಿಲ್ಲಾ ಮತ್ತು ಇತರೆ ರಸ್ತೆ ನಿರ್ವಹಣೆ(ಎನ್‌ಪಿ)		
		(3054-04-337-1-10-200)		
		ಸಹಾಪೂರ ಮತಕ್ಷೇತ್ರ		
1	ಸುರಪೂರ	ಯಾದಗಿರಿ ಜಿಲ್ಲೆ ಸುರಪೂರ ತಾಲೂಕಿನ ಜಿಲ್ಲಾ ಮುಖ್ಯ ರಸ್ತೆಗಳ ದುರಸ್ತಿ ಹಾಗೂ ನಿರ್ವಹಣೆ.		
		(1) ಕನ್ನಳ್ಳಿಯಿಂದ ದಿಂದ ಮಲ್ಲಾ-ಮಾಲಗತ್ತಿ ರಸ್ತೆ ಪಾಯಾ: ರಸ್ತಾಪೂರ, ಸಗರ, ವನದುರ್ಗಾ, ಕಾಡಮಗೇರಾ, ಜಾಮನಾಳ, ಸುರಪೂರ ಕಿ ಮೀ 0 00 ರಿಂದ 3 00 ರವರೆಗೆ. (2) ಆರಳಗುಂದಗಿ-ಕೆಂಭಾವಿ ರಸ್ತೆ ಪಾಯಾ: ಯಾಳಗಿ ಕಿ ಮೀ 29 90 ರಿಂದ 39 90 (ಒಟ್ಟು 12 00 ಕಿ ಮೀ) ರವರೆಗೆ (3) ನಗನೂರ-ಕೆಂಭಾವಿ ರಸ್ತೆ ಕಿ ಮೀ. 0 00 ರಿಂದ 8 50 ರವರೆಗೆ (4) ಗುತ್ತಿಬನವಣ್ಣ ದಿಂದ ಚಂಚೋಳಿ ರಸ್ತೆ ಕಿ ಮೀ 0 00 ರಿಂದ 4 50 ರವರೆಗೆ (5) ಮಸಗುಂಡ-ಸುರಪೂರ ರಸ್ತೆಯಿಂದ ಜೇವರ್ಗಿ ತಾಲೂಕ ಬಾರ್ಡರ್ ವರ್ಗೆಗೆ ಪಾಯಾ: ಗುತ್ತಿಬನವಣ್ಣ, ಬೊಮ್ಮನಳ್ಳಿ-ಚಂಚೋಳಿ, ಪಂದನಗೂರ ರಸ್ತೆ ಕಿ ಮೀ 0 00 ರಿಂದ 14 20 ರವರೆಗೆ. (6) ಹೂಣಸಗಿ-ರಸ್ತಾಪೂರ-ಮುದನೂರ ಮುಖಾಂತರ ಕೆಂಭಾವಿ ಕೂಡು ರಸ್ತೆ ಕಿ ಮೀ 0 00 ರಿಂದ 33 05 ರವರೆಗೆ	7 10	
		(7) ಶ್ರೀರಂಗಪಟ್ಟಣ-ದೇವದರ ರಸ್ತೆಯಿಂದ ದೇವಿಕೇರಾ, ರತ್ತಾಳ, ಗೋಗಿ ರಸ್ತೆಗ ಕೂಡುವುದು ಕಿ ಮೀ. 0.00 ರಿಂದ 11 17 ರವರೆಗೆ (8) ವರಸನಹಳ್ಳಿ ಮಿಂದ ಮುದನೂರ ಪಾಯಾ: ನಡಕೂರ ರಸ್ತೆ ಕಿ ಮೀ 0 00 ರಿಂದ 10 10 ರವರೆಗೆ. (9) ಹುನಗುಂದ-ಸುರಪೂರ ರಸ್ತೆಯಿಂದ ಗೌಡಗೇರಾ (ಮಲ್ಲಾ-ಮಾಲಗತ್ತಿ ರಸ್ತೆ ಉಳಿದ ಭಾಗ) ಕಿ ಮೀ 0.00 ರಿಂದ 6 40 ರವರೆ (10) ದೇವರಗೋನಾಳ-ಗೋಗಿ ರಸ್ತೆ ಪಾಯಾ: ಶೆಟ್ಟಿಗೇರಾ, ಹೊಸಕೇರಾ ಕಿ ಮೀ 0 00 ರಿಂದ 7 60 ರವರೆಗೆ (11) ಮಲ್ಲಾ-ಮಾಲಗತ್ತಿ ರಸ್ತೆ ಕಿ.ಮೀ 0 00 ರಿಂದ 10 30 ರವರೆಗೆ		
		ಒಟ್ಟು :-	7 10	

	ಶಹಾಪೂರ ಮತಕ್ಷೇತ್ರ		
ಶಹಾಪೂರ	ಯಾದಗಿರಿ ಜಿಲ್ಲೆ ಶಹಾಪೂರ ತಾಲೂಕಿನ ಜಿಲ್ಲಾ ಮುಖ್ಯ ರಸ್ತೆಗಳ ದುರಸ್ತಿ ಹಾಗೂ ನಿರ್ವಹಣೆ		
	(1) ಭೀಮರಾಯನಗುಡಿ ಮುಂದ ಬಿಜಾಸಪೂರ ರಸ್ತೆ (2) ಅಲ್ಲಾಪೂರ ದಿಂದ ಚೀವರ್ಗಿ ಬೆಡ್ಡರ ರಸ್ತೆ (3) ಕನ್ನಕೆಳ್ಳೂರು-ಮಲ್ಲಾ-ಮಾಲಗತ್ತಿ ರಸ್ತೆ (4) ದೇವರಗೋನಾಲ-ಗೋನಾಲ ರಸ್ತೆ	7	ಪೂರ್ಣಗೊಂಡಿದೆ
ಶಹಾಪೂರ	ಯಾದಗಿರಿ ಜಿಲ್ಲೆ ಶಹಾಪೂರ ತಾಲೂಕಿನ ಜಿಲ್ಲಾ ಮುಖ್ಯ ರಸ್ತೆಗಳ ದುರಸ್ತಿ ಹಾಗೂ ನಿರ್ವಹಣೆ		
	(1) ಶಹಾಪೂರ-ಮೋತಕಪಲ್ಲಿ ರಸ್ತೆ (2) ಹುಲಕಲ್-ಠಿರವಾಳ ರಸ್ತೆ (3) ಠಿರವಾಳ-ಹೊಸೂರು ರಸ್ತೆ (4) ಹೂಸಳ್ಳಿ ದಿಂದ ಕ್ವಿಜನಳ್ಳಿ ರಸ್ತೆ (5) ಡಿಪಿ-19 ದಿಂದ ಆಲ್ಲೂರ (6) ಠಿರವಾಳ-ಕಿಬಗಾ ರಸ್ತೆ	4 41	ಪೂರ್ಣಗೊಂಡಿದೆ
	ಒಟ್ಟು :-	11 57	
	ಒಟ್ಟು (3054 ಜಿಲ್ಲಾ ಮತ್ತು ಇತರ ರಸ್ತೆ ನಿರ್ವಹಣೆ ವಿಸ್ತರಿಸಿ) :-	18 67	
	3054 ರಾಜ್ಯ ಹೆದ್ದಾರಿ ಸೇತುವೆ ನಿರ್ವಹಣೆ (ಯೋಜನೇತರ)		
	(3054-03-102-0-01-200)		
	ಶಹಾಪೂರ ಮತಕ್ಷೇತ್ರ		
ಶಹಾಪೂರ	ಸಂಕನೂರ ಕ್ರಾಸ್‌ನಿಂದ ಹುಣಸಿಹಾಳ-ಪ್ರಭಾಪೂರ ರಸ್ತೆ ರಾಷ್ಟ್ರ-60ಕ್ಕೆ ಮೈಲಿ 11.00 ರಿಂದ 12.00 ರವರೆಗೆ ಸೇತುವೆ ನಿರ್ಮಾಣ	1 00	ಪೂರ್ಣಗೊಂಡಿದೆ
ಶಹಾಪೂರ	ಹುಣಸಗಿ ಕ್ರಾಸ್‌ನಿಂದ ಸುರಪುರ-ಕೊಡೇಕಲ್ ರಸ್ತೆ ರಾಷ್ಟ್ರ-150ಕ್ಕೆ ಮೈಲಿಗಲ್ಲು 40.00 ರಿಂದ 41.00 ರವರೆಗೆ ಬಿದ್ದ ಸೇತುವೆ ನಿರ್ಮಾಣ	2 00	ಪೂರ್ಣಗೊಂಡಿದೆ
	ಒಟ್ಟು :-	7 00	
	ಸುರಪುರ ಮತಕ್ಷೇತ್ರ		
ಶಹಾಪೂರ	ಹುಣಸಗಿ ಕ್ರಾಸ್‌ನಿಂದ ಕೊಡೇಕಲ್ಲುನ-ಜಾಲಗಿರ್ ರಸ್ತೆ ರಾಷ್ಟ್ರ-10 ಕಿ.ಮೀ. 536.00 ರಿಂದ 573.00 ರವರೆಗೆ ಸೇತುವೆ-ರಸ್ತೆ ಹಾಗೂ ನಿರ್ವಹಣೆ	10 00	ಪೂರ್ಣಗೊಂಡಿದೆ
	ಒಟ್ಟು :-	10 00	
	ಒಟ್ಟು (3054 ರಾಜ್ಯ ಹೆದ್ದಾರಿ ಸೇತುವೆ ನಿರ್ವಹಣೆ) :-	17 00	

		ಜಿಲ್ಲಾ ಮತ್ತು ಇತರ ರಸ್ತೆ ಸೇತುವೆ ನಿರ್ವಹಣೆ (ಯೋಜನೇತರ)		
		(3054-03-105-0-01-200)		
		ಶಹಾಪೂರ ಮತಕ್ಷೇತ್ರ		
	ಶಹಾಪೂರ	ಯಾದಗಿರಿ ಜಿಲ್ಲೆ ಶಹಾಪೂರ ತಾಲೂಕಿನ ಹುಲಕಲ್-ತಿರವಾಳ ರಸ್ತೆ ಕಿ.ಮೀ 2 40 ರಲ್ಲಿ ಸಿಡಿ ದುರಸ್ತಿ ಹಾಗೂ ನಿರ್ವಹಣೆ	1 00	
2	ಶಹಾಪೂರ	ಯಾದಗಿರಿ ಜಿಲ್ಲೆ ಶಹಾಪೂರ ತಾಲೂಕಿನ ಬೀಮರಾಯಿಸಗುಡಿ ಮುಂದ ಬಿಜಾಸಪೂರ ರಸ್ತೆ ಕಿ.ಮೀ 11 20 ಮತ್ತು 12 20 ರಲ್ಲಿ ಸಿಡಿಗಳ ದುರಸ್ತಿ ಹಾಗೂ ನಿರ್ವಹಣೆ	5 50	
		ಒಟ್ಟು (ಜಿಲ್ಲಾ ಮತ್ತು ಇತರ ರಸ್ತೆ ಸೇತುವೆ ನಿರ್ವಹಣೆ) :-	6 50	
		ಸಣ್ಣಾ ಕಟ್ಟಡಗಳು		
		(4059-80--051-0-29)		
		ಶಹಾಪೂರ ವಿಧಾನಸಭಾಕ್ಷೇತ್ರ		
1	ಶಹಾಪೂರ	ಶಹಾಪೂರ ಪ್ರವಾಸಿ ಮಂದಿರಕ್ಕೆ 2 ಎಸ ಟಿ ಕೊಠಡಿ ನಿರ್ಮಾಣ ಹಾಗೂ ಜೀರೋವರ್ಕಣ ಒದಗಿಸುವುದು	70 00	
		ಒಟ್ಟು ಶಹಾಪೂರ ತಾಲೂಕ :	70 00	
		ಸಹಾಯೇತರ ಕಟ್ಟಡಗಳ ನಿರ್ವಹಣೆ (ಯೋಜನೇತರ)		
		(2059-80-053-4-00-200)		
		ಶಹಾಪೂರ ತಾಲೂಕ		
	ಶಹಾಪೂರ	ಜೀವ ಸಂಪತ್ತಿ ಕವಿ-33/ಜೆ-47 ವಾರ್ಷಿಕ ನಿರ್ವಹಣೆ.	1 50	
2	ಶಹಾಪೂರ	ಶಹಾಪೂರ ತಾಲೂಕಿನ ಪ್ರವಾಸಿ ಮಂದಿರ ಕೃಷ್ಣಾ ಬ್ಲಾಕ್ ನಿರ್ವಹಣೆ	1 00	
3	ಶಹಾಪೂರ	ಶಹಾಪೂರ ತಾಲೂಕಿನ ಪ್ರವಾಸಿ ಮಂದಿರ ಕಾಗಿಣಾ ಬ್ಲಾಕ್ ನಿರ್ವಹಣೆ	1 00	
4	ಶಹಾಪೂರ	ಶಹಾಪೂರ ತಾಲೂಕಿನ ಪ್ರವಾಸಿ ಮಂದಿರ ಕೃಷ್ಣಾ ಬ್ಲಾಕ್‌ಗೆ ದುರಸ್ತಿ ಮತ್ತು ಸುಣ್ಣ ಬಣ್ಣ ಹಚ್ಚುವುದು	0 75	
5	ಶಹಾಪೂರ	ಶಹಾಪೂರ ತಾಲೂಕಿನ ಪ್ರವಾಸಿ ಮಂದಿರ ಕಾಗಿಣಾ ಬ್ಲಾಕ್‌ಗೆ ದುರಸ್ತಿ ಮತ್ತು ಸುಣ್ಣ ಬಣ್ಣ ಹಚ್ಚುವುದು.	0 75	
6	ಶಹಾಪೂರ	ಶಹಾಪೂರ ತಾಲೂಕಿನ ಪ್ರವಾಸಿ ಮಂದಿರ ಕೃಷ್ಣಾ ಬ್ಲಾಕ್‌ಗೆ ಹವಾನಿಯಂತ್ರಣ ಅಳವಡಿಸುವುದು	0 50	
7	ಶಹಾಪೂರ	ಶಹಾಪೂರ ತಾಲೂಕಿನ ಪ್ರವಾಸಿ ಮಂದಿರ ಕಾಗಿಣಾ ಬ್ಲಾಕ್‌ಗೆ ಹವಾನಿಯಂತ್ರಣ ಅಳವಡಿಸುವುದು	0 50	
8	ಶಹಾಪೂರ	ಶಹಾಪೂರ ತಾಲೂಕಿನ ಜೆ.ಎಂ.ಎಫ್ ಸಿ. ಕೋರ್ಟ ಕಟ್ಟಡಕ್ಕೆ ಬೋರವೆಲ್ ಹಾಕುವುದು	0 50	
	ಶಹಾಪೂರ	ಶಹಾಪೂರ ತಾಲೂಕಿನ ಬೋ ರ ಉವ-ವಿಭಾಗ ಕಟ್ಟಡಕ್ಕೆ ಸುಣ್ಣ ಬಣ್ಣ ಮತ್ತು ನಿರ್ವಹಣೆ	1 00	
9	ಶಹಾಪೂರ	ಶಹಾಪೂರ ತಾಲೂಕಿನ ಜೆ.ಎಂ.ಎಫ್ ಸಿ. ಕೋರ್ಟ ಕಟ್ಟಡದ ದುರಸ್ತಿ ಮತ್ತು ಸುಣ್ಣ ಬಣ್ಣ ಹಾಕುವುದು	1 00	
	ಶಹಾಪೂರ	ಶಹಾಪೂರ ತಾಲೂಕಿನ ಪ್ರವಾಸಿ ಮಂದಿರ ಆವರಣದ ಸ್ವಚ್ಛ ಮಾಡುವುದು	1	
	ಶಹಾಪೂರ	ಶಹಾಪೂರ ತಾಲೂಕಿನ ಹೊಸ ಪ್ರವಾಸಿ ಮಂದಿರದಲ್ಲಿ ಸಿ.ಸಿ. ರಸ್ತೆ ನಿರ್ಮಾಣ		
		ಒಟ್ಟು(ಸಹಾಯೇತರ ಕಟ್ಟಡಗಳ ನಿರ್ವಹಣೆ ಯೋಜನೇತರ):	9 50	

2013–2014 (ಪೂರ್ಣಗೊಂಡಿರುವ ಕಾಮಗಾರಿಗಳು)

(ರೂ ಲಕ್ಷಗಳಲ್ಲಿ)

ಕ್ರ ಸಂ	ತಾಲೂಕು	ಕಾಮಗಾರಿ ವಿವರ	ಮಂಡಾಮ ದೊತ್ತ	ಕಾಮಗಾರಿಯ ಹಂತ
		(ರಾಜ್ಯ ಹೆದ್ದಾರಿ ಅಭಿವೃದ್ಧಿ ರಸ್ತೆ(ಸುಧಾರಣೆ)		
		(5054-03-337-0-12-154)		
		ಶಹಾಪೂರ ವಿಧಾನಸಭಾಕ್ಷೇತ್ರ		
1	ಶಹಾಪೂರ	ಶಹಾಪೂರ-ತಾಲೂಕಿನ ಸಿಂದಗಿ-ಕೊಡಂಗಲ್ ರಸ್ತೆ-ರಾಷ-16-ಅಗಸೇಕರಣ	300 00	ಮುಗಿಸಲಾಗಿದೆ
		ಒಟ್ಟು ಶಹಾಪೂರ ತಾಲೂಕ :-	300 00	
		ರಾಜ್ಯ ಹೆದ್ದಾರಿ ನವೀಕರಣ		
		(5054-03-337-0-17-160)		
		ಶಹಾಪೂರ ವಿಧಾನಸಭಾಕ್ಷೇತ್ರ		
1	ಸುರಪುರ	ಸುರಪುರ ತಾಲ್ಲೂಕಿನ ಹುಣಸಗುಂದ-ಸುರಪುರ ರಸ್ತೆ-ರಾಷ-150ಸಿ ಮೈ-183.00 ರಿಂದ 90.00 ರವರೆಗೆ ಪೈಕಿ (ಮೈ 20621)	82 35	ಪ್ರಗತಿಯಲ್ಲಿದೆ (13 ಕಿ.ಮೀ)
		ಒಟ್ಟು ಸುರಪುರ ತಾಲೂಕ :-	82 35	
		ಜಿಲ್ಲಾ ಮುಖ್ಯ ರಸ್ತೆಗಳ ಅಭಿವೃದ್ಧಿ (ಸುಧಾರಣೆ)		
		(5054-04-337-0-01-154)		
		ಶಹಾಪೂರ ವಿಧಾನಸಭಾಕ್ಷೇತ್ರ		
	ಸುರಪುರ	ಸುರಪುರ ತಾಲೂಕಿನ ದೇವರಗೋನಾಲ-ಗೋಗಿ ಮಾರ್ಗದ ಕಿಲ್ಲಾಗೋಡಿ, ಹೊಸಕೇರಾ ರಸ್ತೆ ಸುಧಾರಣೆ	200 00	
		ಒಟ್ಟು :-	200 00	
		ಶಹಾಪೂರ ವಿಧಾನಸಭಾಕ್ಷೇತ್ರ		
1	ಶಹಾಪೂರ	ಶಹಾಪೂರ ತಾಲೂಕಿನ ಆಲ್ಕೋಳ ವಿಂದಿರ ದರ್ಶನಾಪೂರ-ರಸ್ತೆ ಸುಧಾರಣೆ	100 00	ಮುಗಿಸಲಾಗಿದೆ
		ಶಹಾಪೂರ ರಸ್ತೆ ಮಧ್ಯ ಮಧ್ಯ ಮಾಡಿ ಮಾಡಿದೆ	100 00	

	ಶಹಾಪೂರ	ಶಹಾಪೂರ ತಾಲೂಕಿನ ರಬಿನಳ್ಳಿ-ದಾಪಾಪೂರ ರಸ್ತೆ ಸುಧಾರಣೆ	200 00	
	ಶಹಾಪೂರ	ಶಹಾಪೂರ ತಾಲೂಕಿನ ಕಸ್ತೂರಿಳಿಂದ ದಿಂದ ಮಲ್ಲಾ-ಮಾಲಗತ್ತಿ ರಸ್ತೆ ಕಿ ಮೀ 20 00 ರಿಂದ 32 00 ರವರೆಗೆ ಸುಧಾರಣೆ	00	
	ಶಹಾಪೂರ	ಶಹಾಪೂರ ತಾಲೂಕಿನ ಮಲ್ಲಾ-ಮಾಲಗತ್ತಿ ರಸ್ತೆ ಕಿ ಮೀ 0 20 ರಲ್ಲಿ ಸೇತುವೆ ನಿರ್ಮಾಣ (ಬಿದರಿ ಕಾಮಗಾರಿ)	100	
	ಶಹಾಪೂರ	ಶಹಾಪೂರ ತಾಲೂಕಿನ ಹೊಸಕೇರಾ ದಿಂದ ಬೂದನೂರ ರಸ್ತೆ ಬೂದನೂರ ಗ್ರಾಮದ ಹತ್ತಿರ ಸೇತುವೆ ನಿರ್ಮಾಣ	100 00	
		ಒಟ್ಟು :-	695 00	
		ಒಟ್ಟು (ಜಿ ಮ ರ (ಸುಧಾರಣೆ)) :-	895 00	
		ಜಿಲ್ಲಾ ಮುಖ್ಯ ರಸ್ತೆಗಳ ನವೀಕರಣ		
		(5054-04-337-0-01-160)		
		ಶಹಾಪೂರ ನಿಧಾನಸಭಾಕ್ಷೇತ್ರ		
	ಸುರಪುರ	ಸುರಪುರ ತಾಲೂಕಿನ ಹುಣಸಗಂಡಿ-ಸುರಪುರ ರಸ್ತೆ ರಾಷ-60 ರಿಂದ ನಗನೂರು ವಾಯಾ ಕಿವಳ್ಳಿ ರಸ್ತೆ ಸುಧಾರಣೆ (ಒ ಪ್ರ)	100 00	
		ಒಟ್ಟು :-	100 00	
		ಶಹಾಪೂರ ನಿಧಾನಸಭಾಕ್ಷೇತ್ರ		
	ಶಹಾಪೂರ	ಶಹಾಪೂರ ತಾಲೂಕಿನ ಹುಲಕಲ್-ಕಿರವಾಳ ರಸ್ತೆ ಕಿ ಮೀ 0 00 ರಿಂದ 12.80 ರವರೆಗೆ ಸುದಾರಣೆ	00	
	ಶಹಾಪೂರ	ಶಹಾಪೂರ ತಾಲೂಕಿನ ಕಿರವಾಳ-ಹೂಸೂರ ರಸ್ತೆ ಕಿ ಮೀ 0 00 ರಿಂದ 9 00 ರವರೆಗೆ ಸುದಾರಣೆ	00	
	ಶಹಾಪೂರ	ಶಹಾಪೂರ ತಾಲೂಕಿನ ರಾಜ್ಯ ಹೆದ್ದಾರಿ-19 ರಿಂದ ಆಗಬಿ ವಾಯಾ ಮುಡಬೂಳ ರಸ್ತೆ ಕಿ ಮೀ 0 00 ರಿಂದ 10 00 ರವರೆಗೆ ಸುಧಾರಣೆ	80 00	
	ಶಹಾಪೂರ	ಶಹಾಪೂರ ತಾಲೂಕಿನ ಕಿರವಾಳ-ಇಬ್ರಾಹಿಂ ರಸ್ತೆಯಿಂದ ರಾಜ-19 ಮೇಮರಾಯನಗುಡಿ ರಸ್ತೆ ಕಿ ಮೀ 0 00 ರಿಂದ 5 60 ರವರೆಗೆ ಸುಧಾರಣೆ (ಇ ಸಂ 11174)	00	
		ಒಟ್ಟು :-	280 00	
		ಒಟ್ಟು (ಜಿ ಮ ರ (ನವೀಕರಣ)) :-	380 00	
		ವಿಶೇಷ ಆಭಿವೃದ್ಧಿ ಯೋಜನೆ (ಜಿಲ್ಲಾ ಮತ್ತು ಇತರೆ ರಸ್ತೆಗಳು)		
		(5054-04-337-0-01-133) (ಯೋಜನೆ)		
		ಶಹಾಪೂರ ನಿಧಾನಸಭಾಕ್ಷೇತ್ರ		
	[illegible]	[illegible] ತಾಲೂಕಿನ ಮಲ್ಲಾ-ಮಾಲಗತ್ತಿ ರಸ್ತೆ ಕಿ ಮೀ 0 00 ರಿಂದ 20 00 ರವರೆಗೆ ಅಪ್ಪು ಪಾಗಗಳಲ್ಲಿ ಸುಧಾರಣೆ (ಮೊ [illegible] (ಇ ಸಂ 16094)	00	
		ಒಟ್ಟು	00	

	ಶಹಾಪೂರ ವಿಧಾನಸಭಾಕ್ಷೇತ್ರ		
ರಸ್ತೆ	ಶಹಾಪೂರ ತಾಲೂಕಿನ ದೇವರಗೋನಾಲ-ಗೋನಿ ರಸ್ತೆ ಕಿಮೀ 14 00 ರಿಂದ 20 70 ರವರೆಗೆ ಸುಧಾರಣೆ (17 50 ರಿಂದ 18 50 ಮತ್ತು 19 60 ರಿಂದ 20 70)-(ಹೊಸ ಕಾಮಗಾರಿ) (ಇ ನಂ 16147)	100 00	ಮಂಜೂರಿಸಲಾಯಿತು
ರಸ್ತೆ	ಶಹಾಪೂರ ತಾಲೂಕಿನ ಸ್ಟೂಪಕೇರ್ಯಾ ದಿಂದ ಕಿಪನಹಳಿ ರಸ್ತೆ ಕಿಮೀ 0 00 ರಿಂದ 4 50 ರವರೆಗೆ ಸುಧಾರಣೆ (ಹೊಸ ಕಾಮಗಾರಿ) (ಇ ನಂ 16586)	62 88	ಮಂಜೂರಿಸಲಾಯಿತು
	ಒಟ್ಟು :-	162 88	
	ಒಟ್ಟು (ಎಸ್‌ಡಿಪಿ ಎಂಡಿಆರ್ ಮತ್ತು ಇತರೆ ರಸ್ತೆ) :-	237.88	
	ವಿಶೇಷ ಅಭಿವೃದ್ಧಿ ಯೋಜನೆ (ಜಿಲ್ಲಾ ಮತ್ತು ಇತರೆ ರಸ್ತೆಗಳು) (ಪಟ್ಟುವರಿ ಅನುದಾನ)		
	(5054-04-337-0-01-133) (ಯೋಜನೆ)		
	ಶಹಾಪೂರ ತಾಲೂಕ		
	ಶಹಾಪೂರ ವಿಧಾನಸಭಾಕ್ಷೇತ್ರ		
ರಸ್ತೆ	ಶಹಾಪೂರ ತಾಲೂಕಿನ ಭೀಮರಾಯನಗುಡಿ ಮುಂದ ಬಿಜಾಸಪೂರ ರಸ್ತೆ ಕಿಮೀ 17 00 ರಿಂದ 20 00 ರವರೆಗೆ ಕಿ ಮಿ ಮಾಸಗಳ್ಳಿ (ಹೊಸ ಕಾಮಗಾರಿ) (ಇ ನಂ 19891)	25 22	ಮಂಜೂರಿಸಲಾಯಿತು (ಕಿ ಮಿ 0 00
ರಸ್ತೆ	ಶಹಾಪೂರ ತಾಲೂಕಿನ ಮುಖಲ್ ದಿಂದ ತೆರವಾಳ ರಸ್ತೆ ಕಿಮೀ 10 00 ರಿಂದ 12 80 ರವರೆಗೆ ಸುಧಾರಣೆ (ಇ ನಂ 19992)	50 00	ಮಂಜೂರಿಸಲಾಯಿತು (ಕಿ ಮಿ 4 00
	ಒಟ್ಟು :-	75 22	
	ಆರ್‌ಐಡಿಎಫ್-16 (ಭಾಗ-1)		
	ಶಹಾಪೂರ ವಿಧಾನಸಭಾ ಕ್ಷೇತ್ರ		
ರಸ್ತೆ	Improvement to Sl Lamani Hosur road via Shirwal Anjab in selected reaches in Shahapur Taluka	100 00	ಮಂಜೂರಿಸಲಾಯಿತು
	ಒಟ್ಟು :-	100 00	
	ಆರ್‌ಐಡಿಎಫ್-17		
	ಶಹಾಪೂರ ವಿಧಾನಸಭಾ ಕ್ಷೇತ್ರ		
ರಸ್ತೆ	Improvement to Road from Hadinoor to Nagnoor via Vib-Valgi Km 0 00 to 13 00 in Shorapur Taluka Dist Yad	100 00	ಮಂಜೂರಿಸಲಾಯಿತು
	ಒಟ್ಟು (ಆರ್‌ಐಡಿಎಫ್-17) :-	100 00	

		13ನೇ ಪಂಚಾಯ್ತಿ (ಯೋಜನೇತರ)		
		(3054-03-337-0-06-200)		
		ಶಹಾಪೂರ ತಾಲೂಕ		
1	ಶಹಾಪೂರ	ಶಹಾಪೂರ ತಾಲೂಕಿನ ಶಹಾಪೂರ-ವಿಜಯಾಪೂರ ರಸ್ತೆ (ರಾಹ-149) ಕಿ.ಮೀ 0.00 ರಿಂದ 21.85 (12.50 ರಿಂದ 21.85) ರವರೆಗೆ ಅಯ್ಕೆ ಭಾಗಗಳಲ್ಲಿ ಗದೀಕರಣ (ಇ.ಸಂ 17957)	131.85	ಪ್ರಸ್ತಾವನೆ ಇ (ಕಿ.ಮೀ.
		ಒಟ್ಟು (ಶಹಾಪೂರ ಉಪ-ವಿಭಾಗ) :-	131.85	
		3054 ರಾಜ್ಯ ಹೆದ್ದಾರಿ ನಿರ್ವಹಣೆ (ಯೋಜನೇತರ)		
		(3054-03-337-0-05-200)		
		ಶಹಾಪೂರ ತಾಲೂಕ		
		ಮುಂದುವರೆದ ಕಾಮಗಾರಿಗಳು		
1	ಶಹಾಪೂರ	ಶಹಾಪೂರ ತಾಲೂಕಿನ ಶಹಾಪೂರ-ವಿಜಯಾಪೂರ ರಸ್ತೆ ರಾಹ-149 ಕಿ.ಮೀ 12.00 ರಿಂದ 20.00 ರವರೆಗೆ ನಿರ್ವಹಣೆ	2.00	ಪ್ರಸ್ತಾವನೆ
2	ಶಹಾಪೂರ	ಶಹಾಪೂರ ತಾಲೂಕಿನ ಸುರಪುರ-ಕೊಡೆಕಲ್ ರಸ್ತೆ ರಾಹ-16 ಕಿ.ಮೀ 57.00 ರಿಂದ 67.00 ರವರೆಗೆ ನಿರ್ವಹಣೆ	4.00	ಪ್ರಸ್ತಾವನೆ
3	ಶಹಾಪೂರ	ಶಹಾಪೂರ ತಾಲೂಕಿನ ಶ್ರೀರಂಗಪಟ್ಟಣ-ಜೇವರ್ಗಿ ರಸ್ತೆ ರಾಹ-19 ಕಿ.ಮೀ 542.00 ರಿಂದ 573.00 ರವರೆಗೆ ನಿರ್ವಹಣೆ	1.00	ಪ್ರಸ್ತಾವನೆ
4	ಶಹಾಪೂರ	ಶಹಾಪೂರ ತಾಲೂಕಿನ ಸುರಪುರ-ಕೊಡೆಕಲ್ ರಸ್ತೆ ರಾಹ-16 ಕಿ.ಮೀ 65.35 ರಲ್ಲಿ ಸೇತುವೆ ನಿರ್ಮಾಣ	2.00	ಪ್ರಸ್ತಾವನೆ
5	ಶಹಾಪೂರ	ಶಹಾಪೂರ ತಾಲೂಕಿನ ಸುರಪುರ-ಕೊಡೆಕಲ್ ರಸ್ತೆ ರಾಹ-16 ಕಿ.ಮೀ. 57.00 ರಿಂದ 67.00 ರವರೆಗೆ ಅಯ್ಕೆ ಭಾಗಗಳಲ್ಲಿ ಪ್ರಮಾಣ ಮಾಡುವುದು	5.00	ಪ್ರಸ್ತಾವನೆ
6	ಶಹಾಪೂರ	ಶಹಾಪೂರ ತಾಲೂಕಿನ ಶ್ರೀರಂಗಪಟ್ಟಣ-ಜೇವರ್ಗಿ ರಸ್ತೆ ರಾಹ-19 ಕಿ.ಮೀ [illegible]00 ರಿಂದ 542.00 ರವರೆಗೆ ಅಯ್ಕೆ ಭಾಗಗಳಲ್ಲಿ ಪ್ರಮಾಣ ಮಾಡುವುದು	5.00	ಪ್ರಸ್ತಾವನೆ
7	ಶಹಾಪೂರ	ಶಹಾಪೂರ ತಾಲೂಕಿನ ಶಹಾಪೂರ-ವಿಜಯಾಪೂರ ರಸ್ತೆ ರಾಹ-149 ಕಿ.ಮೀ 12.00 ರಿಂದ 13.20 ರವರೆಗೆ ಸಿಡಿ ಹಾಗೂ ಕಿ.ಮೀ 19.00 ರಿಂದ 30.00 ರವರೆಗೆ ನಿರ್ವಹಣೆ	5.00	ಪ್ರಸ್ತಾವನೆ
		ಒಟ್ಟು :-	27.00	
		ಹೊಸ ಕಾಮಗಾರಿಗಳು		
		ಶಹಾಪೂರ ತಾಲೂಕಿನ ಶಹಾಪೂರ-ವಿಜಯಾಪೂರ ರಸ್ತೆ ರಾಹ-149 ಕಿ.ಮೀ 0.00 ರಿಂದ 21.85 ರವರೆಗೆ ಅಯ್ಕೆ ಭಾಗಗಳಲ್ಲಿ ಜರ್ಜರಿತ ಪದರ ಕಿ.ಮೀ. ಫ್ಲೈನ್ ಮಾಡುವುದು (ರೂ 1.50 ಲಕ್ಷ)		
		ಶಹಾಪೂರ ತಾಲೂಕಿನ ಶ್ರೀರಂಗಪಟ್ಟಣ-ಜೇವರ್ಗಿ ರಸ್ತೆ ರಾಹ-19 ಕಿ.ಮೀ 516.00 ರಿಂದ 573.00 ರವರೆಗೆ ಅಯ್ಕೆ ಭಾಗಗಳಲ್ಲಿ ಇರ್ಜಾಲ ಪದರ ಕಿ.ಮೀ. ಫ್ಲೈನ್ ಮಾಡುವುದು (ರೂ 1.50 ಲಕ್ಷ)		
		[illegible] ತಾಲೂಕಿನ ಸುರಪುರ-ಕೊಡೆಕಲ್ ರಸ್ತೆ ರಾಹ-16 [illegible] ರಿಂದ [illegible] ರವರೆಗೆ ಅಯ್ಕೆ ಭಾಗಗಳಲ್ಲಿ ಜರ್ಜರಿತ ಪದರ ಕಿ.ಮೀ. ಫ್ಲೈನ್ ಮಾಡುವುದು (ರೂ 2.00 ಲಕ್ಷ)	[illegible]	

	ಶಹಾಪೂರ ತಾಲೂಕಿನ ಮುಡಬೂಳ-ಯಲಗೋಡ ರಸ್ತೆ ರಾಹ-127 ಕಿ.ಮೀ 82 00 ರಿಂದ 93 00 ರವರೆಗೆ ಅಯ್ದ ಭಾಗಗಳಲ್ಲಿ ಜಲಗಲ ಕಟಿಂಗ್, ಕೈಡ ಒಮ್ಮ, ಡ್ರೈನ್ ಮಾಡುವುದು (ರೂ 0 00 ಲಕ್ಷ)		
	ಪ್ಯಾಕೇಜ್-4		
ಶಹಾಪೂರ	ಶಹಾಪೂರ ತಾಲೂಕಿನ ಶಹಾಪೂರ-ಶಿವರಾಂಪೂರ ರಸ್ತೆ ರಾಹ-149 ಕಿ.ಮೀ 0 00 ರಿಂದ 21 95 ರವರೆಗೆ ಅಯ್ದ ಭಾಗಗಳಲ್ಲಿ ಜಲಗಲ ಕಟಿಂಗ್, ಕೈಡ ಒಮ್ಮ, ಡ್ರೈನ್ ಮಾಡುವುದು (ರೂ 5 50 ಲಕ್ಷ)	21 24	ಪೂರ್ಣಗೊಂಡಿದೆ
	ಶಹಾಪೂರ ತಾಲೂಕಿನ ಶ್ರೀರಂಗಪಟ್ಟಣ-ಜೇವರ್ಗಿ ರಸ್ತೆ ರಾಹ-10 ಕಿ.ಮೀ 534 00 ರಿಂದ 573 00 ರವರೆಗೆ ಅಯ್ದ ಭಾಗಗಳಲ್ಲಿ ಜಲಗಲ ಕಟಿಂಗ್, ಕೈಡ ಒಮ್ಮ, ಡ್ರೈನ್ ಮಾಡುವುದು (ರೂ 5 50 ಲಕ್ಷ)		
	ಶಹಾಪೂರ ತಾಲೂಕಿನ ಸಿಂದಗಿ-ಕೊಡೆಕಲ್ ರಸ್ತೆ ರಾಹ-16 ಕಿ.ಮೀ 57 00 ರಿಂದ 67 00 ರವರೆಗೆ ಅಯ್ದ ಭಾಗಗಳಲ್ಲಿ ಜಲಗಲ ಕಟಿಂಗ್, ಕೈಡ ಒಮ್ಮ, ಡ್ರೈನ್ ಮಾಡುವುದು (ರೂ 4 00 ಲಕ್ಷ)		
	ಶಹಾಪೂರ ತಾಲೂಕಿನ ಮುಡಬೂಳ-ಯಲಗೋಡ ರಸ್ತೆ ರಾಹ-127 ಕಿ.ಮೀ 82 00 ರಿಂದ 93 00 ರವರೆಗೆ ಅಯ್ದ ಭಾಗಗಳಲ್ಲಿ ಜಲಗಲ ಕಟಿಂಗ್, ಕೈಡ ಒಮ್ಮ, ಡ್ರೈನ್ ಮಾಡುವುದು (ರೂ 7 24 ಲಕ್ಷ)(ಇ.ಸಂ 17553)		
	ಒಟ್ಟು :-	26 24	
	ಒಟ್ಟು (ಯಾದ ವಿಧಾನ) :-	53 24	
	3054 (ಯೋಜನೇತರ) ರಾಜ್ಯ ಹೆದ್ದಾರಿ ರಸ್ತೆಗಳ ನವೀಕರಣ		
	(3054-04-337-0-05-200)		
	ಶಹಾಪೂರ ತಾಲೂಕು		
	ಹೊಸ ಕಾಮಗಾರಿಗಳು		
	ಪ್ಯಾಕೇಜ್-4		
ಶಹಾಪೂರ	ಶಹಾಪೂರ ತಾಲೂಕಿನ ಶಹಾಪೂರ-ಶಿವರಾಂಪೂರ ರಸ್ತೆ ರಾಹ-149 ಕಿ.ಮೀ 12 00 ರಿಂದ 20 00 ರವರೆಗೆ ಅಯ್ದ ಭಾಗಗಳಲ್ಲಿ ಡಾಂಬರೀಕರಣ (ರೂ 20 00 ಲಕ್ಷ)	42 94	ಪೂರ್ಣಗೊಂಡಿದೆ
	ಶಹಾಪೂರ ತಾಲೂಕಿನ ಶ್ರೀರಂಗಪಟ್ಟಣ-ಜೇವರ್ಗಿ ರಸ್ತೆ ರಾಹ-19 ಕಿ.ಮೀ 536 00 ರಿಂದ 573 00 ರವರೆಗೆ ಅಯ್ದ ಭಾಗಗಳಲ್ಲಿ ಡಾಂಬರೀಕರಣ (ರೂ 22 94 ಲಕ್ಷ) (ಇ.ಸಂ 18997) (ಕಿ.ಮೀ 546 00 ರಿಂದ 546 26)		
	ಒಟ್ಟು (ಯೋಜನೆಗಿ ವಿಧಾನ) :-	42 94	

	3054 (ಯೋಜನೇತರ) ರಾಜ್ಯ ಹೆದ್ದಾರಿ ರಸ್ತೆ ಸೇತುವೆಗಳ ನಿರ್ವಹಣೆ		
	(3054-03-102-0-01-200)		
	ಶಹಾಪೂರ ತಾಲೂಕ		
	ಮುಂದುವರೆದ ಕಾಮಗಾರಿಗಳು		
1	ಶಹಾಪೂರ	ಶಹಾಪೂರ ತಾಲೂಕಿನ ಸುರಪುರ-ಕೊಡೆಕಲ್ ರಸ್ತೆ ಕಿಮೀ-16 ಕಿಮೀ 65.33 ರಸ್ತೆ ಸೇತುವೆ ನಿರ್ಮಾಣ (ರೂ 200 ಲಕ್ಷ)	194	
2	ಶಹಾಪೂರ	ಶಹಾಪೂರ ತಾಲೂಕಿನ ಸುರಪುರ-ಕೊಡೆಕಲ್ ರಸ್ತೆ ಕಿಮೀ-16 ಕಿಮೀ 5.00 ರಿಂದ 6.20 ರಸ್ತೆ ಸುಧಾರಣೆ ಮತ್ತು ನಿರ್ವಹಣೆ (ರೂ 400 ಲಕ್ಷ)	197	
		ಒಟ್ಟು :-	591	
	3054 (ಯೋಜನೇತರ) ಪಿ.ಮು.ರ. ನಿರ್ವಹಣೆ			
	(3054-04-337-1-10-200)			
	ಸುರಪುರ ತಾಲೂಕ			
	ಹೊಸ ಕಾಮಗಾರಿಗಳು			
	ಪ್ಯಾಕೇಜ್ :: 3			
		ಸುರಪುರ ತಾಲೂಕಿನ ದೇವಪಗೋಪಾಲ-ಗೋಗಿ ರಸ್ತೆ ಪಾಯಂತ ಕಿಮೀ 8.00 ರಿಂದ 9.00 ರವರೆಗೆ ಎಂಗಿಂ ತೆಗೆಯುವುದು, ಗ್ರಾವೆಲ್ ರಿಂದ ತಗ್ಗು ಗುಂಡಿ ಮುಚ್ಚುವುದು (ರೂ 100 ಲಕ್ಷ)		
		ಸುರಪುರ ತಾಲೂಕಿನ ಮಾಳಗಿ-ಹುಣಸಗಿ ರಸ್ತೆಯಿಂದ ಹೇರೂರ ತಾಂಡಾ ಪಾಯಂತ ರಸ್ತೆ ಸುಧಾರಣೆ ಮತ್ತು ಸಣ್ಣ ಸೇತುವೆಗಳನ್ನು ಮರುನಿರ್ಮಾಣ ಮಾಡುವುದು ಕಿಮೀ 6 ಮೀ 100 ರಿಂದ 7.00 ರವರೆಗೆ ಜಂಗಿ ತೆಗೆಯುವುದು ಗ್ರಾವೆಲ್ ರಿಂದ ತಗ್ಗು ಗುಂಡಿ ಮುಚ್ಚುವುದು (ರೂ 100 ಲಕ್ಷ)		
		ಸುರಪುರ ತಾಲೂಕಿನ ಏರಿಗಾಲಿ-ಕಲ್ಲುಬಾವಿ ರಸ್ತೆ ಕಿಮೀ 26.00 ರಿಂದ 31.00 ರವರೆಗೆ ಜಂಗಿ ತೆಗೆಯುವುದು, ಗ್ರಾವೆಲ್ ರಿಂದ ತಗ್ಗು ಗುಂಡಿ ಮುಚ್ಚುವುದು (ರೂ 100 ಲಕ್ಷ)		
		ಸುರಪುರ ತಾಲೂಕಿನ ಶೀರಂಗಬಾವಿ-ವೀರಪುರ ರಸ್ತೆಯಿಂದ ದೇವಿತೇರಾ, ರಕ್ತಾಳ, ಗೋಗಿ ರಸ್ತೆಗೆ ಕೂಡುವ ರಸ್ತೆ ಕಿಮೀ 0.00 ರಿಂದ 3.00 ರವರೆಗೆ ಜಂಗಿ ತೆಗೆಯುವುದು ಗ್ರಾವೆಲ್ ರಿಂದ ತಗ್ಗು ಗುಂಡಿ ಮುಚ್ಚುವುದು (ರೂ 150 ಲಕ್ಷ)		
		ಒಟ್ಟು -	450	
	ಶಹಾಪೂರ ತಾಲೂಕ			
	ಮುಂದುವರೆದ ಕಾಮಗಾರಿಗಳು			
1	ಶಹಾಪೂರ	ಶಹಾಪೂರ ತಾಲೂಕಿನ ಹುಲಕಲ್-ಶಿರವಾಳ ರಸ್ತೆ ಕಿಮೀ 9.00 ರಿಂದ 11.40 ರವರೆಗೆ ತಗ್ಗು ಗುಂಡಿ ಮುಚ್ಚುವುದು	75	
2	ಶಹಾಪೂರ	ಶಹಾಪೂರ ತಾಲೂಕಿನ ತಾಳಿ-ಗುಂಡಗುರ್ತಿ ರಸ್ತೆ ಕಿಮೀ 00.00 ರಿಂದ 1.00 ರವರೆಗೆ ತಗ್ಗು ಗುಂಡಿ ಮುಚ್ಚುವುದು	25	
3	ಶಹಾಪೂರ	ಶಹಾಪೂರ ತಾಲೂಕಿನಲ್ಲಿ ಇತರೆ ಕೆಲಸಗಳನ್ನು ಕೈಗೆತ್ತಿಕೊಳ್ಳುವುದು	50	

	ಶಹಾಪೂರ ತಾಲೂಕಿನ ಸಮಗ್ರ ಫಲಿತಗಳನ್ನು ಅವಲಂಬಿಸಿದೆ.		
	ಶಹಾಪೂರ ತಾಲೂಕಿನ ಅಲ್ಲಾಳ ದಿಂದ ಹತ್ತಿಗೂಡೂರ ತಾಲೂಕ ಬಾರ್ಡರ ವರೆಗೆ ರಸ್ತೆ 6 ಮೀ 1.00 ರಿಂದ 16.00 ರವರೆಗೆ ಅಮೃ ಭಾಗಗಳಲ್ಲಿ ನಿರ್ಮಾಣ (1.00 ಲಕ್ಷ)	5.00	
	ಶಹಾಪೂರ ತಾಲೂಕಿನ ಕನ್ನಳ್ಳಿಹೂರು-ಮಲ್ಲಾ-ಮಾಲಗತ್ತಿ ರಸ್ತೆ ರಸ್ತೆ 6 ಮೀ 1.00 ರಿಂದ 4.30 ಮತ್ತು 15.00 ರಿಂದ 22.00 ರವರೆಗೆ ಕಲ್ಲು ಗುಂಡಿ ಮುಚ್ಚುವದು	4.00	
	ಶಹಾಪೂರ ತಾಲೂಕಿನ ಕನ್ನಳ್ಳಿಹೂರ ದಿಂದ ಮಲ್ಲಾ-ಮಾಲಗತ್ತಿ ರಸ್ತೆ 6 ಮೀ 20.00 ರಿಂದ 24.00 ರವರೆಗೆ ಅಮೃ ಭಾಗಗಳಲ್ಲಿ ನಿರ್ಮಾಣ (1.00)	5.00	
	ಶಹಾಪೂರ ತಾಲೂಕಿನ ಭೀಮರಾಯನಗುಡಿ ಯಿಂದ ಬಿಜಾಸಪೂರ ರಸ್ತೆ 6 ಮೀ 14.00 ರಿಂದ 15.00 ರವರೆಗೆ ಅಮೃ ಭಾಗಗಳಲ್ಲಿ ನಿರ್ಮಾಣ (1.00)	1.00	
	ಶಹಾಪೂರ ತಾಲೂಕಿನ ಹೊಸಳ್ಳಿಯಿಂದ ಕಿಲಾರಹಟ್ಟಿ ರಸ್ತೆ 6 ಮೀ 0.00 ರಿಂದ 9.00 ರವರೆಗೆ ಜಂಗಲ್ ಕ್ಲಿಯರಿಂಗ್, ಸೈಡ್ ಡ್ರೇನ್ ಹಾಗೂ ನಿರ್ಮಾಣ (1.00 ಲಕ್ಷ)	4.00	
	ಶಹಾಪೂರ ತಾಲೂಕಿನ ಭೀಮರಾಯನಗುಡಿಯಿಂದ ಬಿಜಾಸಪೂರ ರಸ್ತೆ 6 ಮೀ 0.00 ರಿಂದ 20.00 ರವರೆಗೆ ಜಂಗಲ್ ಕ್ಲಿಯರಿಂಗ್, ಸೈಡ್ ಡ್ರೇನ್ ಹಾಗೂ ನಿರ್ಮಾಣ (1.00 ಲಕ್ಷ)		
	ಶಹಾಪೂರ ತಾಲೂಕಿನ ಕನ್ನಳ್ಳಿಹೂರು ದಿಂದ ಮಲ್ಲಾಪಮಾಲಗತ್ತಿ ರಸ್ತೆ 6 ಮೀ 0.00 ರಿಂದ 42.00 ರವರೆಗೆ ಭಾಗಗಳಲ್ಲಿ ಜಂಗಲ್ ಕ್ಲಿಯರಿಂಗ್ ಸೈಡ್-ಡ್ರೇನ್ ಹಾಗೂ ನಿರ್ಮಾಣ (1.00 ಲಕ್ಷ)		
	ಶಹಾಪೂರ ತಾಲೂಕಿನ ಹೆಗ್ಗಣದೊಡ್ಡಿಯಿಂದ ಕಿರಸಾಳ್ಳಿ ರಸ್ತೆ 6 ಮೀ 0.00 ರಿಂದ 12.00 ರವರೆಗೆ ಜಂಗಲ್ ಕ್ಲಿಯರಿಂಗ್, ಸೈಡ್ ಡ್ರೇನ್ ಹಾಗೂ ನಿರ್ಮಾಣ (1.00 ಲಕ್ಷ)		
	ಶಹಾಪೂರ ತಾಲೂಕಿನ ಅಲ್ಲಾಳ ದಿಂದ ಹತ್ತಿಗೂಡೂರ ತಾಲೂಕ ಬಾರ್ಡರ ವರೆಗೆ ರಸ್ತೆ 6 ಮೀ 0.00 ರಿಂದ 12.00 ರವರೆಗೆ ಜಂಗಲ್ ಕ್ಲಿಯರಿಂಗ್, ಸೈಡ್ ಡ್ರೇನ್ ಹಾಗೂ ನಿರ್ಮಾಣ (1.00 ಲಕ್ಷ)	3.00	
	ಶಹಾಪೂರ ತಾಲೂಕಿನ ರಾಜನ ಯಿಂದ ವಡಗೇರಾ ರಸ್ತೆ 6 ಮೀ 0.00 ರಿಂದ 23.00 ರವರೆಗೆ ಅಮೃ ಭಾಗಗಳಲ್ಲಿ ಜಂಗಲ್ ಕ್ಲಿಯರಿಂಗ್, ಸೈಡ್ ಡ್ರೇನ್ ನಿರ್ಮಾಣ (1.50 ಲಕ್ಷ)		
	ಶಹಾಪೂರ ತಾಲೂಕಿನ ದೇವದುರ್ಗಾ-ಗೂಗಲ್ ರಸ್ತೆ 6 ಮೀ 0.00 ರಿಂದ 2.00 ರವರೆಗೆ ಜಂಗಲ್ ಕ್ಲಿಯರಿಂಗ್ ಸೈಡ್ ಡ್ರೇನ್ ಹಾಗೂ ನಿರ್ಮಾಣ (1.00 ಲಕ್ಷ)		
	ಪ್ಯಾಕೇಜ್-5		
	ಶಹಾಪೂರ ತಾಲೂಕಿನ ಹೊಸಕೇರಾದಿಂದ ಕಿಲಾರಹಟ್ಟಿ ರಸ್ತೆ 6ಮೀ 0.00 ರಿಂದ 9.00 ರವರೆಗೆ ನಿರ್ಮಾಣ (1.00 ಲಕ್ಷ)		
	ಶಹಾಪೂರ ತಾಲೂಕಿನ ಹೊಸಕೇರಾದಿಂದ ಕಿಲಾರಹಟ್ಟಿ ರಸ್ತೆ 6ಮೀ 0.00 ರಿಂದ 9.00 ರವರೆಗೆ ನಿರ್ಮಾಣ (1.00 ಲಕ್ಷ)		

		ಶಹಾಪೂರ ತಾಲೂಕಿನ ಕೆಸಕೊಳ್ಳಿ ದಿಂದ ಮಲ್ಲಾ-ಮಾಲಗತ್ತೆ ರಸ್ತೆ ಕಿ.ಮೀ. 0.00 ರಿಂದ 4.200 ರ ಅಭ್ಯಂತರ ನಿರ್ಮಾಣ (3.50 ಲಕ್ಷ)		
		ಶಹಾಪೂರ ತಾಲೂಕಿನ ಹುಲಕಲ್ ದಿಂದ ಕಿರಸಾಳ ರಸ್ತೆ ಕಿ.ಮೀ. 0.00 ರಿಂದ 12.00 ರವರೆಗೆ ನಿರ್ಮಾಣ (3.50 ಲಕ್ಷ)		
		ಶಹಾಪೂರ ತಾಲೂಕಿನ ಆಲ್ಹಾಳ ದಿಂದ ಚೆಂಡರ್ಗಿ ತಾಲೂಕ ಬಾರ್ಡರ್ ವರೆಗೆ ರಸ್ತೆ ಕಿ.ಮೀ. 0.00 ರಿಂದ 12.00 ರವರೆಗೆ ನಿರ್ಮಾಣ (3.50 ಲಕ್ಷ)		
		ಶಹಾಪೂರ ತಾಲೂಕಿನ ಗಾಜರಕೋಟ-ಕೆ ದಿಂದ ವಡಗೇರಾ ರಸ್ತೆ ಕಿ.ಮೀ. 19.00 ರಿಂದ 23.00 ರವರೆಗೆ ಅಭ್ಯಂತರ ನಿರ್ಮಾಣ (3.50 ಲಕ್ಷ)		
		ಶಹಾಪೂರ ತಾಲೂಕಿನ ದೇವರಗೋನಾಲ-ಸೀಗಿ ರಸ್ತೆ ಕಿ.ಮೀ. 10.00 ರಿಂದ 12.00 ರವರೆಗೆ ನಿರ್ಮಾಣ (3.50 ಲಕ್ಷ)(ಇ.ನಂ 17556)		
		ಒಟ್ಟು :-	62.91	
		ಒಟ್ಟು (ಶಹಾಪೂರ ತಾಲೂಕ) :-	67.41	
		3054 (ಯೋಜನೇತರ) ಜಲ್ಲಾ ಮುಖ್ಯ ರಸ್ತೆ ಸೇತುವೆಗಳ ನಿರ್ಮಾಣ		
		(3054-04-105-0-01-200)		
		ಸುರಪೂರ ತಾಲೂಕ		
		ಮುಂದುವರೆದ ಕಾಮಗಾರಿಗಳು		
1	ಸುರಪುರ	ಸುರಪೂರ ತಾಲೂಕಿನ ನಗನೂರ-ಕಂಪಾವಿ ರಸ್ತೆ ಕಿ.ಮೀ. 7.00 ರಲ್ಲಿ ಸೇತುವೆ ಸುಧಾರಣೆ (ರೂ.19.50 ಲಕ್ಷ)	5.16	
2	ಸುರಪುರ	ಸುರಪೂರ ತಾಲೂಕಿನ ನಗನೂರ-ಕಂಪಾವಿ ರಸ್ತೆ ಕಿ.ಮೀ. 7.40 ಮತ್ತು 7.90 ರಲ್ಲಿ ಸೇ ನಿರ್ಮಾಣ (ರೂ 19.50 ಲಕ್ಷ)	8.15	
		ಒಟ್ಟು :-	13.31	
		ಶಹಾಪೂರ ತಾಲೂಕ		
		ಹೊಸ ಕಾಮಗಾರಿಗಳು		
		ಶಹಾಪೂರ ತಾಲೂಕಿನ ರಾಷ-149 ರಿಂದ ಜಾಯ್ಕಲ್ ರಸ್ತೆ ಕಿ.ಮೀ. 22.00 ರಲ್ಲಿ ಸೇತುವೆ ನಿರ್ಮಾಣ.(ರೂ 10.00 ಲಕ್ಷ)		
1	ಶಹಾಪೂರ	ಶಹಾಪೂರ ತಾಲೂಕಿನ ಆಲ್ಹಾಳ ದಿಂದ ಚೆಂಡರ್ಗಿ ಬಾರ್ಡರ್ ವರೆಗೆ ರಸ್ತೆ ಕಿ.ಮೀ. 16.20 ರಲ್ಲಿ ಸೇತುವೆ ನಿರ್ಮಾಣ (ರೂ 9.17 ಲಕ್ಷ)	19.17	
		ಶಹಾಪೂರ ತಾಲೂಕಿನ ದೇವರಗೋನಾಲ ದಿಂದ ಗೊಂಗಿ ರಸ್ತೆ ಕಿ.ಮೀ. 20.10 ರಲ್ಲಿ ಸೇತುವೆ ನಿರ್ಮಾಣ (ರೂ 9.17 ಲಕ್ಷ)(ಇ.ನಂ 19044)		
		ಒಟ್ಟು(ಶಹಾಪೂರ ಉಪ-ವಿಭಾಗ) -	29.17	
		ಒಟ್ಟು (ಯಾದಗಿರಿ ವಿಭಾಗ) -	42.68	

		ಎಸ್.ಸಿ.ಪಿ (ಜಿಲ್ಲಾ ಮತ್ತು ಇತರೆ ರಸ್ತೆಗಳು)		
		(5054-04-337-0-01-422)		
		ಶಹಾಪೂರ ವಿಧಾನಸಭಾಕ್ಷೇತ್ರ		
1	ಶಹಾಪೂರ	ಶಹಾಪೂರ ತಾಲೂಕಿನ ಕನ್ಯಾಕೋಳೂರ ಗ್ರಾಮದಲ್ಲಿ ಸಿಸಿ ರಸ್ತೆ ನಿರ್ಮಾಣ (ಇ.ನಂ:16527)	12.00	ಪೂರ್ಣಗೊಂಡಿದೆ
2	ಶಹಾಪೂರ	ಶಹಾಪೂರ ತಾಲೂಕಿನ ಹೊಸಳ್ಳಿ ಗ್ರಾಮಕ್ಕೆ ಹೋಗಿ ರಸ್ತೆ ನಿರ್ಮಾಣ (ಇ.ನಂ:16530)	12.00	ಪೂರ್ಣಗೊಂಡಿದೆ (6 ಮೀ. 0.20)
3	ಶಹಾಪೂರ	ಶಹಾಪೂರ ತಾಲೂಕಿನ ಕ್ಯಾದಿಗೆರಾ ರಂದು ಗಾಯಿತ್ರಿ ತಾಂಡಾಕ್ಕೆ ಕೂಡುವ ರಸ್ತೆ ನಿರ್ಮಾಣ (ಇ.ನಂ 16528)	12.00	ಪೂರ್ಣಗೊಂಡಿದೆ
4	ಶಹಾಪೂರ	ಶಹಾಪೂರ ತಾಲೂಕಿನ ಹಾಪಾ-ನಾಯಿಕ ತಾಂಡಾಕ್ಕೆ ಕೂಡುವ ರಸ್ತೆ ನಿರ್ಮಾಣ (ಇ.ನಂ.16532)	12.00	ಪೂರ್ಣಗೊಂಡಿದೆ
5	ಶಹಾಪೂರ	ಶಹಾಪೂರ ತಾಲೂಕಿನ ಘಟಗಾ-(ಎಸ್) ಸಿಸಿ ರಸ್ತೆ ನಿರ್ಮಾಣ (ಇ.ನಂ:16533)	11.41	ಪೂರ್ಣಗೊಂಡಿದೆ
6	ಸುರಪುರ	ಸುರಪುರ ತಾಲೂಕಿನ ಹೂವಿನಹಳ್ಳಿ ಗ್ರಾಮದಲ್ಲಿ ಸಿ.ಸಿ ರಸ್ತೆ ನಿರ್ಮಾಣ (ಇ.ನಂ.16089)	12.00	ಪೂರ್ಣಗೊಂಡಿದೆ
		ಒಟ್ಟು ಎಸ್.ಸಿ.ಪಿ (ಜಿಲ್ಲಾ ಮತ್ತು ಇತರೆ ರಸ್ತೆಗಳು)	71.41	
		ಟಿ.ಎಸ್.ಪಿ (ಜಿಲ್ಲಾ ಮತ್ತು ಇತರೆ ರಸ್ತೆಗಳು) (ಹೆಚ್ಚುವರಿ ಅನುದಾನ)		
		(5054-04-337-0-01-422)		
		ಶಹಾಪೂರ ವಿಧಾನಸಭಾಕ್ಷೇತ್ರ		
		ಹೆಚ್ಚುವರಿ ಕಾಮಗಾರಿಗಳು		
1	ಶಹಾಪೂರ	ಶಹಾಪೂರ ತಾಲೂಕಿನ ಚಿಲ್ಲಾಪೂರ್ ದಿಂದ ಸೈದಾಪೂರ ರಸ್ತೆ ಸುಧಾರಣೆ	0.80	ಪ್ರಗತಿಯಲ್ಲಿದೆ
2	ಶಹಾಪೂರ	ಶಹಾಪೂರ ತಾಲೂಕಿನ ಬಿದನೂರಾಯಕ ತಾಂಡಾದಿಂದ ಕೂನೂರ ತಾಂಡಾ ರಸ್ತೆ ಸುಧಾರಣೆ	8.62	ಪ್ರಗತಿಯಲ್ಲಿದೆ
3	ಶಹಾಪೂರ	ಶಹಾಪೂರ ತಾಲೂಕಿನ ಚಂದಾಪೂರ ದಿಂದ ಹಾಪಾನಾಳ ರಸ್ತೆ ಸುಧಾರಣೆ	0.93	ಪ್ರಗತಿಯಲ್ಲಿದೆ
		ಒಟ್ಟು :-	10.35	
		ಹೊಸ ಕಾಮಗಾರಿಗಳು		
1	ಶಹಾಪೂರ	ಶಹಾಪೂರ ತಾಲೂಕಿನ ಸಗರ ಗ್ರಾಮದ ಹರಿಜನವಾಡದಲ್ಲಿ (ಕೂರೂರ) ಓಣಿಯಲ್ಲಿ ಸಿ.ಸಿ ರಸ್ತೆ ನಿರ್ಮಾಣ (ಇ.ನಂ 19671)	10.00	ಪ್ರಗತಿಯಲ್ಲಿದೆ
2	ಶಹಾಪೂರ	ಶಹಾಪೂರ ತಾಲೂಕಿನ ಮಾಲಗಾ ಗ್ರಾಮದ ಕರಿಜವಾಡದಲ್ಲಿ ಸಿ.ಸಿ ರಸ್ತೆ ನಿರ್ಮಾಣ (ಇ.ನಂ 19656)	10.00	ಪ್ರಗತಿಯಲ್ಲಿದೆ (6 ಮೀ. 0.20)
3	ಶಹಾಪೂರ	ಶಹಾಪೂರ ತಾಲೂಕಿನ ಸಗರಬಿಗ ಮೀಜಿ ಸಾಯಿ ತಾಂಡಾದಲ್ಲಿ ಸಿ.ಸಿ ರಸ್ತೆ ನಿರ್ಮಾಣ (ಇ.ನಂ 19464)	10.00	ಪ್ರಗತಿಯಲ್ಲಿದೆ
			11.62	

1	ಸುರಪುರ	ಸುರಪುರ ತಾಲೂಕಿನ ಕಂದಾವಿ ಗ್ರಾಮದ ಹರಿಜನವಾಡಾದಲ್ಲಿ ಸಿ.ಸಿ. ರಸ್ತೆ ನಿರ್ಮಾಣ (ಇ.ನಂ 20617)	23 08	ಪೂರ್ಣಗೊಂಡಿದೆ (ಕಿ.ಮೀ. 0.50)
		ಒಟ್ಟು :-	66 73	
		ಒಟ್ಟು(ಶಹಾಪೂರ ವಿಧಾನಸಭಾ ಕ್ಷೇತ್ರ) :-	77.08	
		ಟಿ.ಎಸ್.ಪಿ (ಜಿಲ್ಲಾ ಮತ್ತು ಇತರೆ ರಸ್ತೆಗಳು)		
		(5054-04-337-0-01-423)		
		ಶಹಾಪೂರ ವಿಧಾನಸಭಾಕ್ಷೇತ್ರ		
1	ಸುರಪುರ	ಸುರಪುರ ತಾಲೂಕಿನ ತಳ್ಳಿಕೇರಿ ಗ್ರಾಮದ ಎಸ್.ಟಿ. ವರಿಯದಲ್ಲಿ ಸಿ.ಸಿ. ರಸ್ತೆ ನಿರ್ಮಾಣ (ಇ.ನಂ.16195)	9 93	ಪೂರ್ಣಗೊಂಡಿದೆ
		ಒಟ್ಟು ಟಿಎಸ್‌ಪಿ (ಜಿಲ್ಲಾ ಮತ್ತು ಇತರೆ ರಸ್ತೆಗಳು):	9 93	
		ಟಿ.ಎಸ್.ಪಿ (ಜಿಲ್ಲಾ ಮತ್ತು ಇತರೆ ರಸ್ತೆಗಳು) (ಹೆಚ್ಚುವರಿ ಅನುದಾನ)		
		(5054-04-337-0-01-423)		
		ಶಹಾಪೂರ ವಿಧಾನಸಭಾಕ್ಷೇತ್ರ		
1	ಶಹಾಪೂರ	ಶಹಾಪೂರ ತಾಲೂಕಿನ ಗೂಡ್ಲರಹಟ್ಟಿಯಲ್ಲಿ ಸಿ.ಸಿ. ರಸ್ತೆ ನಿರ್ಮಾಣ (ಇ.ನಂ 19459)	10 00	ಪೂರ್ಣಗೊಂಡಿದೆ (ಕಿ.ಮೀ. 0.25)
2	ಶಹಾಪೂರ	ಶಹಾಪೂರ ತಾಲೂಕಿನ ಕಕ್ಕಸಗೇರಾ ಗ್ರಾಮದ ಎಸ್.ಟಿ. ವಾರ್ಡನಲ್ಲಿ ಸಿ.ಸಿ. ರಸ್ತೆ ನಿರ್ಮಾಣ (ಇ.ನಂ 19462)	15 00	ಪೂರ್ಣಗೊಂಡಿದೆ (ಕಿ.ಮೀ. 1.00)
		ಒಟ್ಟು(ಶಹಾಪೂರ ವಿಧಾನಸಭಾ ಕ್ಷೇತ್ರ) :-	25 00	
		3054 (ಯೋಜನೆ) ಮು.ಮಂ.ಗ್ರಾ.ರ.ಅಭಿವೃದ್ಧಿ ನಿಧಿ		
		(3054-04-337-1-09-172)		
		ಸುರಪುರ ತಾಲೂಕ		
		ಹೊಸ ಕಾಮಗಾರಿಗಳು		
		ಶಹಾಪೂರ ವಿಧಾನಸಭಾಕ್ಷೇತ್ರ		
1	ಸುರಪುರ	ಸುರಪುರ ತಾಲೂಕಿನ ಸರಸನಹಳ್ಳಿ ಯಿಂದ ಮುದನೂರ ರಸ್ತೆ ಕಿ.ಮೀ 6.00 ರಿಂದ 9.00 ರವರೆಗೆ ಸುಧಾರಣೆ (ಇ.ನಂ 18958)	40 00	ಪೂರ್ಣಗೊಂಡಿದೆ
		ಒಟ್ಟು :-	40 00	

	ಶಹಾಪೂರ ತಾಲೂಕ		
	ಹೊಸ ಕಾಮಗಾರಿಗಳು		
	ಶಹಾಪೂರ ವಿಧಾನಸಭಾಕ್ಷೇತ್ರ		
ಶಹಾಪೂರ	ಶಹಾಪೂರ ತಾಲೂಕಿನ ದೇವರಗೋನಾಲ - ಗೋಗಿ ರಸ್ತೆ ಕಿ.ಮೀ. 10 00 ರಿಂದ 14 00 ರವರೆಗೆ ಅಮೃತ ಜಾಗಗಳಲ್ಲಿ ಡಾಂಬರೀಕರಣ ಮಾಡುವುದು.(ಇ.ನಂ 19485)	20 00	ಮಂಜೂರಾಗಿರುವದು
ಶಹಾಪೂರ	ಶಹಾಪೂರ ತಾಲೂಕಿನ ವೀರಾಪೂರಪ್ಪನಗುಡಿ ಮುಂದ್ದ ಪ್ರಜಾಸಹ್ಯೂರ ರಸ್ತೆ ಕಿ.ಮೀ. 14 00 ರಿಂದ 18 00 ಧವರೆಗೆ ಅಮೃತ ಜಾಗಗಳಲ್ಲಿ ಡಾಂಬರೀಕರಣ ಮಾಡುವುದು (ಇ.ನಂ 19487)	28 63	ಮಂಜೂರಾಗಿರುವದು
	ಒಟ್ಟು (ಶಹಾಪೂರ ತಾಲ್ಲೂಕ) :-	48 63	
	ಒಟ್ಟು [ಸಿಂಗಿಜಿಎಸ್‌ವೈ(ರೋಡನ)] :	88 63	
	3054 (ಯೋಜನೇತರ) ಮುಖ್ಯಂಗ್ರಾಧಿಕಾರಿಗಳಿಗೆ ನಿಧಿ		
	(3054-04-337-1-09-172)		
	ಸುರಪೂರ ತಾಲೂಕ		
	ಹೊಸ ಕಾಮಗಾರಿಗಳು		
	ಶಹಾಪೂರ ವಿಧಾನಸಭಾಕ್ಷೇತ್ರ		
	ಸುರಪೂರ ತಾಲೂಕಿನ ಮುಖ್ಯ-ಮಾಲಗತ್ತಿ ರಸ್ತೆ ಕಿ.ಮೀ. 10 00 ರಿಂದ 16 00 ರವರೆಗೆ ಜಂಗಲ್ ತೆಗೆಯುವುದು. ಗ್ರಾವೆಲ್ ರಿಂದ ಶಗ್ಗು ಗುಂಡಿ ಮುಚ್ಚುವದು (ಮೊ 8 00 ಲಕ್ಷ)		
	ಸುರಪೂರ ತಾಲೂಕಿನ ದೇವರಗೋನಾಲ-ಗೋಗಿ ರಸ್ತೆ ಪಾಯಾಗಿ ಶಬ್ದಗಳಾ (ತೊಳಪಲಾ ಕಿ.ಮೀ. 8 00 ರಿಂದ 11 00 ರವರೆಗೆ ಜಂಗಲ್ ತೆಗೆಯುವುದು. ಗ್ರಾವೆಲ್ ರಿಂದ ಶಗ್ಗು ಗುಂಡಿ ಮುಚ್ಚುವದು (ಮೊ 1 00 ಲಕ್ಷ)		
	ಸುರಪೂರ ತಾಲೂಕಿನ ಹುಸನಾಪೂರ-ಸುರಪೂರ ರಸ್ತೆಯಿಂದ ಹೆಡಗಿನ ತಾಂಡಾ ಜಿಲ್ಲಾ ಹದ್ದಿನ ವರೆಗೆ ಜಂಗಲ್ ಸ್ವಚ್ಛಗೊಳಿಸುವುದು. ಗ್ರಾವೆಲ್ ಹಾಕುವುದು ರಸ್ತೆ ಕಿ.ಮೀ. 00 ರಿಂದ 11 ರವರೆಗೆ ಜಂಗಲ್ ತೆಗೆಯುವುದು. ಗ್ರಾವೆಲ್ ರಿಂದ ಶಗ್ಗು ಗುಂಡಿ ಮುಚ್ಚುವದು (ಮೊ 10 00 ಲಕ್ಷ)		
	ಸುರಪೂರ ತಾಲೂಕಿನ ಹೆಡ್ಡಗಳ್ಳಿ-ಕೆಂಭಾವಿ ರಸ್ತೆ ಕಿ.ಮೀ. 26 00 ರಿಂದ 3 00 ರವರೆಗೆ ಜಂಗಲ್ ತೆಗೆಯುವುದು. ಗ್ರಾವೆಲ್ ರಿಂದ ಶಗ್ಗು ಗುಂಡಿ ಮುಚ್ಚುವದು (ಮೊ 9 89 ಲಕ್ಷ) (ಇ.ನಂ 18922)		
	ಒಟ್ಟು (ಸುರಪೂರ ತಾಲೂಕ) :-	28 89	

		ಶಹಾಪೂರ ತಾಲೂಕು	
		ಶಹಾಪೂರ ವಿಧಾನಸಭಾಕ್ಷೇತ್ರ	
		ಶಹಾಪೂರ ತಾಲೂಕಿನ ಹುಣಶಿ-ವಿರಾಪೂರ ರಸ್ತೆ ಕಿಮೀ 0/0 ರಿಂದ 2/00 ರವರೆಗೆ ಅಯ್ದ ಭಾಗಗಳಲ್ಲಿ ನಿರ್ವಹಣೆ (ರೂ 2 00 ಲಕ್ಷ)	
		ಶಹಾಪೂರ ತಾಲೂಕಿನ ವಿರಾಪೂರ-ಹೊಸೂರ ರಸ್ತೆ ಕಿಮೀ 0/00 ರಿಂದ 9/00 ರವರೆಗೆ ಅಯ್ದ ಭಾಗಗಳಲ್ಲಿ ನಿರ್ವಹಣೆ (ರೂ 2 60 ಲಕ್ಷ)	
		ಶಹಾಪೂರ ತಾಲೂಕಿನ ಗಣಪ-ಗುಡ ರಿಂದ ಗಾಯ್ಕಾಡ ರಸ್ತೆ ಕಿಮೀ 0/0 ರಿಂದ 7/0 0 ರವರೆಗೆ ಅಯ್ದ ಭಾಗಗಳ ನಿರ್ವಹಣೆ (ರೂ 6 00 ಲಕ್ಷ)	
		ಶಹಾಪೂರ ತಾಲೂಕಿನ ಅಲ್ಲಾಳ ದಿಂದ ಚಾಮನಿ ತಾಲೂಕ ಸಾರ್ವರ ರಸ್ತೆ ಕಿಮೀ 0/00 ರಿಂದ 2/00 ರವರೆಗೆ ಅಯ್ದ ಭಾಗಗಳಲ್ಲಿ ನಿರ್ವಹಣೆ (ರೂ 5 60 ಲಕ್ಷ)	
		ಶಹಾಪೂರ ತಾಲೂಕಿನ ರಾಷ-19 ರಿಂದ ಅಗಾಪ ರಸ್ತೆ ಕಿಮೀ 0/00 ರಿಂದ 12/55 ರವರೆಗೆ ಅಯ್ದ ಭಾಗಗಳಲ್ಲಿ ನಿರ್ವಹಣೆ (ರೂ 3 60 ಲಕ್ಷ)	
		ಶಹಾಪೂರ ತಾಲೂಕಿನ ವಿರಪಾಳ-ಘಾಟಗಿ ರಿಂದ ಹೊತಪೇಟ ರಿಂದ ಫೀಮರಾಯಸಗುಡಿ ರಸ್ತೆ ಕಿಮೀ 0/00 ರಿಂದ 5/10 ರವರೆಗೆ ಅಯ್ದ ಭಾಗಗಳಲ್ಲಿ ನಿರ್ವಹಣೆ (ರೂ 1 50 ಲಕ್ಷ) (ಇ ನಂ.19482)	
		ಶಹಾಪೂರ ತಾಲೂಕಿನ ದೇವರಗೋನಾಲ - ಗೋಂಗಿ ರಸ್ತೆ ಕಿಮೀ 7/60 ರಿಂದ 21/00 ರವರೆಗೆ ಅಯ್ದ ಭಾಗಗಳಲ್ಲಿ ನಿರ್ವಹಣೆ (ರೂ 4 39 ಲಕ್ಷ)	
		ಶಹಾಪೂರ ತಾಲೂಕಿನ ಸ್ಟೇಶನ್-ಯಾದ-ಮಲ್ಕಾ-ಮಾಲಗತ್ತಿ ರಸ್ತೆ ಕಿಮೀ 0/00 ರಿಂದ 12/00 ರವರೆಗೆ ಅಯ್ದ ಭಾಗಗಳಲ್ಲಿ ನಿರ್ವಹಣೆ (ರೂ 12 00 ಲಕ್ಷ)	
		ಶಹಾಪೂರ ತಾಲೂಕಿನ ಫೀಮರಾಯಸಗುಡಿ ಮುಂದ ಜಾಜಸಮೊತ ರಸ್ತೆ ಕಿಮೀ 0/00 ರಿಂದ 20/00 ರವರೆಗೆ ಅಯ್ದ ಭಾಗಗಳಲ್ಲಿ ನಿರ್ವಹಣೆ (ರೂ 5 80 ಲಕ್ಷ)	
		ಶಹಾಪೂರ ತಾಲೂಕಿನ ಹೊಸಕೇರಾ ದಿಂದ ತಿಪನಳಿ ರಸ್ತೆ ಕಿಮೀ 0/00 ರಿಂದ 9/00 ರವರೆಗೆ ಅಯ್ದ ಭಾಗಗಳಲ್ಲಿ ನಿರ್ವಹಣೆ (ರೂ 2 50 ಲಕ್ಷ)(ಇ ನಂ 19478)	
		ಒಟ್ಟು (ಶಹಾಪೂರ ತಾಲೂಕ) :-	3489
		ಒಟ್ಟು [ಎಎಂಜಿಎಸ್‌ವೈ(ಯೋಜನೇತರ)]	6378
		ಇಲಾಖಾ ಕಟ್ಟಡಗಳು	
		(4059-80-051-0-29-386)	
		ಶಹಾಪೂರ ವಿಧಾನಸಭಾಕ್ಷೇತ್ರ	
		[illegible]	[illegible]
		ಒಟ್ಟು :	25 00

	2216 (ಯೋಜನೇತರ) ಆಡಿಯಲ್ಲಿ		
	(2216-01-700-3-01-200)		
	ಸುರಪುರ ತಾಲೂಕಿನ ಕಂಪಾಪ ಗ್ರಾಮದ ಶಿಕ್ಷಕರ ವಸತಿಗೃಹಗಳ ನಿರ್ಮಾಣಕ್ಕೆ	4 75	
	ಸುರಪುರ ತಾಲೂಕಿನ ಕಂಪಾಪ ಗ್ರಾಮದಲ್ಲಿ ಜಿಪಾಧಿಕಾರಿಗಳ ವಸತಿಗೃಹಕ್ಕೆ ಕಾಂಪೌಂಡ್, ನಲಹಾಸು ಹಾಗೂ ಸುಣ್ಣ ಬಣ್ಣ ಕಾಮಗಾರಿ	2 00	
	ಸುರಪುರ ತಾಲೂಕಿನ ಕಂಪಾಪ ಗ್ರಾಮದಲ್ಲಿ ಜಿಪಾಧಿಕಾರಿಗಳ ವಸತಿಗೃಹ ಸಂಖ್ಯೆ 1 ಕ್ಕೆ ಛಾವಣಿ, ನಲಹಾಸು ಹಾಗೂ ಸುಣ್ಣ ಬಣ್ಣ ಕಾಮಗಾರಿ	2 00	
	ಸುರಪುರ ತಾಲೂಕಿನ ಕಂಪಾಪ ಗ್ರಾಮದಲ್ಲಿ ಜಿಪಾಧಿಕಾರಿಗಳ ವಸತಿಗೃಹ ಸಂಖ್ಯೆ 6 ಕ್ಕೆ ಛಾವಣಿ, ನಲಹಾಸು ಹಾಗೂ ಸುಣ್ಣ ಬಣ್ಣ ಕಾಮಗಾರಿ	2 00	
	ಸುರಪುರ ತಾಲೂಕಿನ ಕಂಪಾಪ ಗ್ರಾಮದಲ್ಲಿ ಜಿಪಾಧಿಕಾರಿಗಳ ವಸತಿಗೃಹ ಸಂಖ್ಯೆ 1 ಕ್ಕೆ ಛಾವಣಿ, ನಲಹಾಸು ಹಾಗೂ ಸುಣ್ಣ ಬಣ್ಣ ಕಾಮಗಾರಿ	2 00	
	ಸುರಪುರ ತಾಲೂಕಿನ ಕಂಪಾಪ ಗ್ರಾಮದಲ್ಲಿ ಜಿಪಾಧಿಕಾರಿಗಳ ವಸತಿಗೃಹ ಸಂಖ್ಯೆ 2 ಕ್ಕೆ ಛಾವಣಿ, ನಲಹಾಸು ಹಾಗೂ ಸುಣ್ಣ ಬಣ್ಣ ಕಾಮಗಾರಿ	2 00	
	ಒಟ್ಟು –	14 75	
	ರಾಯಚೂರು ತಾಲೂಕಿನ ವಿವಿಧೆಡೆಗಳಲ್ಲಿ ವಸತಿಗೃಹಗಳಿಗೆ ಮುಂಭಾಗ ಮುಖ್ಯ ಸೂಲಾರ್ಸ್ ಹಾಗೂ ಪೈಪ್‌ಲೈನ್ ಅಳವಡಿಸುವುದು	1 00	
	ರಾಯಚೂರು ತಾಲೂಕಿನ ಸಹಾಯಕ ಕಾರ್ಯನಿರ್ವಾಹಕ ಇಂಜಿನೀಯರ್ ರವರ ವಸತಿಗೃಹಕ್ಕೆ ಮುಂಭಾಗ ಹಾಗೂ ಪಶ್ಚಿಮ ಕೊಠಡಿ ನಿರ್ಮಾಣ	2 00	
	ರಾಯಚೂರು ತಾಲೂಕಿನ ತಕಸೀಲ್ದಾರರ ವಸತಿಗೃಹದ ಮುಂಭಾಗ, ಸುಣ್ಣ ಬಣ್ಣ ಹಾಗೂ ಇನ್ನಿತರ ಕೆಲಸ ಪೂರ್ಣಗೊಳಿಸುವುದು	1 00	
	ರಾಯಚೂರು ತಾಲೂಕಿನ ವಿವಿಧೆಡೆಗಳಲ್ಲಿ ವಸತಿಗೃಹದ ಮುಂಭಾಗ ಮತ್ತು ಸೂಲಾರ್ಸ್ ಪೈಪ್‌ಲೈನ್ ಅಳವಡಿಸುವುದು.	1 00	
	ರಾಯಚೂರು ತಾಲೂಕಿನ ಬೋಡ ಸಿಬ್ಬಂದಿ ವಸತಿಗೃಹದ ಮುಂಭಾಗ ಮತ್ತು ಸೂಲಾರ್ ಪೈಪ್‌ಲೈನ್ ಅಳವಡಿಸುವುದು	1 00	
	ರಾಯಚೂರು ತಾಲೂಕಿನ ಸುಸ್ಥಿತಿಯಲ್ಲಿರುವ ಸಿಬ್ಬಂದಿ ವಸತಿಗೃಹ ಬ್ಲಾಕ್ ಸಂಖ್ಯೆ 1 ರ ಮುಂಭಾಗ ಮತ್ತು ಸೂಲಾರ್ ಪೈಪ್‌ಲೈನ್ ಅಳವಡಿಸುವುದು.	1 00	
	ರಾಯಚೂರು ತಾಲೂಕಿನ ವಿವಿಧೆಡೆ ವಸತಿಗೃಹ ಬ್ಲಾಕ್ ನ 1 ರಲ್ಲಿ ವಸತಿಗೃಹ ಸಂಖ್ಯೆ 1 ರ ಮುಂಭಾಗ ಛಾವಣಿ ಮತ್ತು ಸೂಲಾರ್ ಪೈಪ್‌ಲೈನ್ ಅಳವಡಿಸುವುದು	1 00	
	ರಾಯಚೂರು ತಾಲೂಕಿನ ಪಟ್ಟಣ ಪಂಚಾಯಿತಿ ವಸತಿಗೃಹಗಳಿಗೆ ಮುಂಭಾಗ ಛಾವಣಿ ನಿರ್ಮಾಣ	2 00	
	ರಾಯಚೂರು ತಾಲೂಕಿನ ಚಿಕ್ಕಸೂಗೂರು ಸಹಾಯಕ ಕಾರ್ಯನಿರ್ವಾಹಕ ಇಂಜಿನೀಯರ್ ವಸತಿಗೃಹಕ್ಕೆ ಜಿಲ್ಲಾ ಪಡಿತ ಮತ್ತು ಸೂಲಾರ್ ಪೈಪ್‌ಲೈನ್ ನಿರ್ಮಾಣ	1 00	
	ರಾಯಚೂರು ತಾಲೂಕಿನ ಮಲ್ಲಟ ಗ್ರಾಮದಲ್ಲಿ ಸಹಾಯಕ ಕಾರ್ಯನಿರ್ವಾಹಕ ಇಂಜಿನೀಯರ್ ರವರ ವಸತಿಗೃಹಕ್ಕೆ ಮುಂಭಾಗ ಛಾವಣಿ ಮತ್ತು ಸೂಲಾರ್ ಪೈಪ್‌ಲೈನ್ ನಿರ್ಮಾಣ	1 00	
	ರಾಯಚೂರು ತಾಲೂಕಿನ ಮಲ್ಲಟ ಗ್ರಾಮದಲ್ಲಿ ಸಹಾಯಕ ಕಾರ್ಯನಿರ್ವಾಹಕ ಇಂಜಿನೀಯರ್ ರವರ ವಸತಿಗೃಹಕ್ಕೆ ಮುಂಭಾಗ ಛಾವಣಿ ಮತ್ತು ಸೂಲಾರ್ ಪೈಪ್‌ಲೈನ್ ನಿರ್ಮಾಣ	1 00	
	ರಾಯಚೂರು ತಾಲೂಕಿನ ಮಲ್ಲಟ ಗ್ರಾಮದಲ್ಲಿ ಸಹಾಯಕ ಕಾರ್ಯನಿರ್ವಾಹಕ ಇಂಜಿನೀಯರ್ ರವರ ವಸತಿಗೃಹಕ್ಕೆ ಮುಂಭಾಗ ಛಾವಣಿ ಮತ್ತು ಸೂಲಾರ್ ಪೈಪ್‌ಲೈನ್ ನಿರ್ಮಾಣ	1 00	

	ಶಹಾಪೂರ	ಶಹಾಪೂರ ತಾಲೂಕಿನ ಪೋಲಿಸ್ ವಸತಿಗೃಹಗಳಿಗೆ [illegible] ದುರಸ್ತಿಗೊಳಿಸಿ ಮಾಡುವ ಹಾಗೂ ಹೊಸದಾಗಿ ನಿರ್ಮಾಣ ಮಾಡುವ ಹಾಗೂ ಹೆಚ್ಚುವರಿ ಮನೆಗಳನ್ನು ನಿರ್ಮಿಸುವುದು	[illegible]	[illegible]
	ಶಹಾಪೂರ	ಶಹಾಪೂರ ತಾಲೂಕಿನ ಕೆಲವು ಮಂಡಿರದ ಆವರಣದಲ್ಲಿ ಖುಲ್ಲಾ ವಸತಿಗೃಹದ ದುರಸ್ತಿ ಮತ್ತು ಸುಣ್ಣ ಬಣ್ಣ ಮಾಡುವುದು	[illegible]	[illegible]
	ಶಹಾಪೂರ	ಶಹಾಪೂರ ತಾಲೂಕಿನ ಕೆಲವು ಮಂಡಿರದ ಆವರಣದಲ್ಲಿ ಪಾಯಿಖಾನೆ ವಸತಿಗೃಹದ ದುರಸ್ತಿ ಮತ್ತು ಸುಣ್ಣ ಬಣ್ಣ ಮಾಡುವುದು	[illegible]	[illegible]
	ಶಹಾಪೂರ	ಶಹಾಪೂರ ತಾಲೂಕಿನ ಕವಂಚಿಹಾಳ ಸ್ಥಾಯಿದೀಕರ ವಸತಿಗೃಹದ ಉತ್ತರ ಭಾಗಕ್ಕೆ ಕಾಂಪೌಂಡ್ ಗೋಡೆ ಎತ್ತರಿಸುವುದು ಮತ್ತು ಗೇಟ್ ಅಳವಡಿಸುವುದು	೨.೫೦	[illegible]
	ಶಹಾಪೂರ	ಶಹಾಪೂರ ತಾಲೂಕಿನ ಕವಂಚಿಹಾಳ ಸ್ಥಾಯಿದೀಕರ ವಸತಿಗೃಹದ ಪೂರ್ವ ಭಾಗಕ್ಕೆ ಕಾಂಪೌಂಡ್ ಗೋಡೆ ಎತ್ತರಿಸುವುದು ಮತ್ತು ಗೇಟ್ ಅಳವಡಿಸುವುದು	೨.೫೦	[illegible]
	ಶಹಾಪೂರ	ಶಹಾಪೂರ ತಾಲೂಕಿನ ಪೋಲಿಸ್ ವಸತಿಗೃಹಗಳಿಗೆ ಪೂರಕ ವೈರಿಲ್ಸ್ ಅಳವಡಿಸುವುದು	೧.೫೦	[illegible]
	ಶಹಾಪೂರ	ಶಹಾಪೂರ ತಾಲೂಕಿನ ಕವಂಚಿಹಾಳ ಸ್ಥಾಯಿದೀಕರ ವಸತಿಗೃಹಕ್ಕೆ ಸ್ನಾನದ ಕೊಠಡಿಗೆ ಮೇಲ್ಛಾವಣಿ ಮತ್ತು ಕಾಂಪೌಂಡ್ ಗೋಡೆ ನಿರ್ಮಾಣ ಹಾಗೂ ಇನ್ನಿತರ ಕೆಲಸಗಳು	೩೦	[illegible]
	ಶಹಾಪೂರ	ಶಹಾಪೂರ ತಾಲೂಕಿನ ತಹಸೀಲ್ದಾರರ, ಸರ್ಕಾರಿ ಇದೆ ಮತ್ತು ಪಬ್ಲಿಕ್ ವಸತಿಗೃಹಗಳಿಗೆ ವಿದ್ಯುತ್ ಶಿಫ್ಟಿಂಗ್ ಮಾಡುವುದು	೧.೫೦	[illegible]
	ಶಹಾಪೂರ	ಶಹಾಪೂರ ತಾಲೂಕಿನ ಶಾಖಾಧಿಕಾರಿಗಳ, ಪೋಲಿಸ್ ಸಿಬ್ಬಂದಿಗಳ ಮತ್ತು ಎನ್.ಜಿ.ಓ ವಸತಿಗೃಹಗಳಿಗೆ ವಿದ್ಯುತ್ ಶಿಫ್ಟಿಂಗ್ ಮಾಡುವುದು	೨.೦೦	[illegible]
	ಶಹಾಪೂರ	ಶಹಾಪೂರ ತಾಲೂಕಿನ ತಹಸೀಲ್ದಾರರ ಹಾಗೂ ಸರ್ಕಾರಿ ರವರ ಹಾಗೂ ಪಬ್ಲಿಕ್ ವೈದ್ಯಾಧಿಕಾರಿಗಳ ಮನೆಗೆ ವೈರಿಂಗ್ ಮತ್ತು ಇನ್ನಿತರ ಕೆಲಸಗಳನ್ನು ಮಾಡುವುದು	೧.೦೦	[illegible]
		ಒಟ್ಟು :-	40 25	
		ಶೌಚಾಲಯ ನಿರ್ಮಾಣಕ್ಕೆ ತೆಗೆದುಕೊಂಡಿರುವ ಕರಕಾರಿ ಪ್ರಥಮ ದರ್ಜೆ ಕಾಲೇಜುಗಳ ವಿವರ		
		ಶಹಾಪೂರ ವಿಧಾನಸಭಾ ಕ್ಷೇತ್ರ		
1	ಶಹಾಪೂರ	ಶಹಾಪೂರದಲ್ಲಿನ ಸರಕಾರಿ ಪ್ರಥಮ ದರ್ಜೆ ಕಾಲೇಜು ಕಟ್ಟಡಕ್ಕೆ ಶೌಚಾಲಯ ನಿರ್ಮಾಣ ಕಾಮಗಾರಿ (ಪ.ನಂ 1357)	೧೦.೦೦	[illegible]
		ಒಟ್ಟು ಶಹಾಪೂರ ತಾಲೂಕ :	10 00	
		ವಿಶೇಷ ದುರಸ್ತಿ ಕಛೇರಿ ನವೀಕರಣ ಹಾಗೂ ಪೀಠೋಪಕರಣ ಒದಗಿಸುವುದು		
		ಶಹಾಪೂರ ವಿಧಾನಸಭಾ ಕ್ಷೇತ್ರ		
	ಶಿರವಾಳ	Repairs, Supply & Installation of work station furniture & Electrical works at STO Kembhavi	೬.೨೫	[illegible]
		ಒಟ್ಟು :	5 25	
		ಶಹಾಪೂರ ವಿಧಾನಸಭಾ ಕ್ಷೇತ್ರ		
	ಶಹಾಪೂರ	Repairs, Supply & Installation of work station furniture & Electrical works at STO Shahapur	೮.೦೦	[illegible]
		ಒಟ್ಟು :	8 00	
		ಒಟ್ಟು ನೋತ್ತ :	13 25	

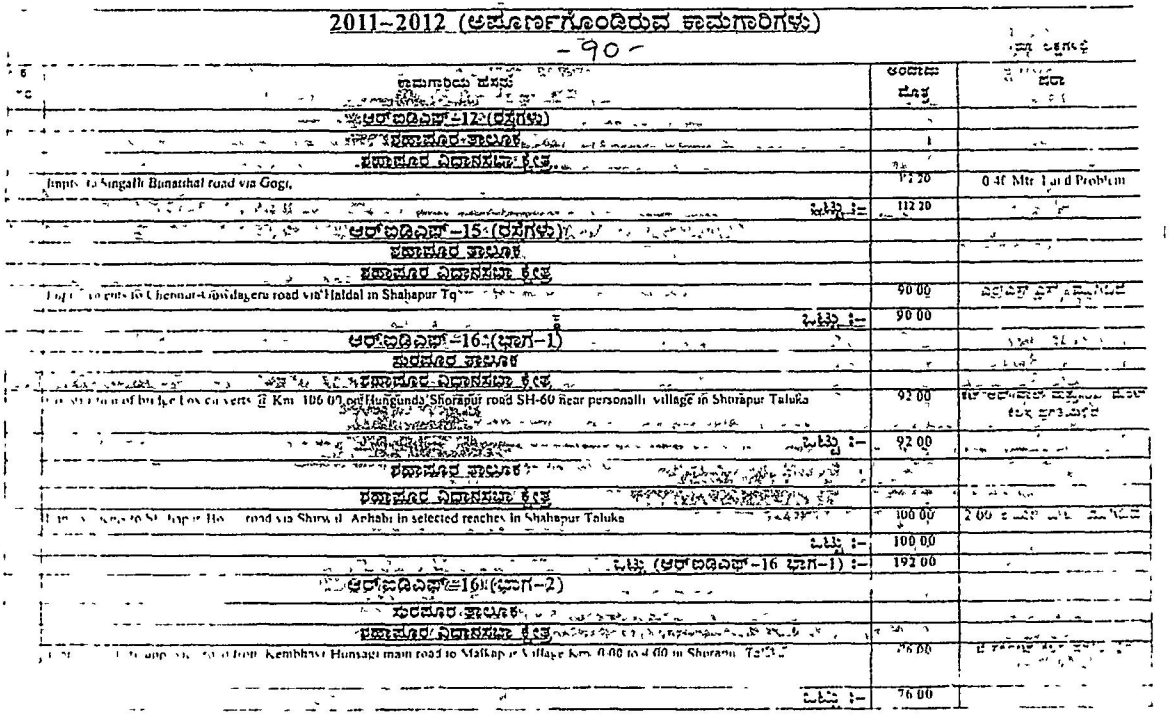

2011-2012 (ಅಪೂರ್ಣಗೊಂಡಿರುವ ಕಾಮಗಾರಿಗಳು)

-90-

ಕ್ರ.ಸಂ	ಕಾಮಗಾರಿಯ ಹೆಸರು	ಅಂದಾಜು ಮೊತ್ತ	ಷರಾ
	ಆರ್.ಐ.ಡಿ.ಎಫ್-12:(ರಸ್ತೆಗಳು)		
	ಶಹಾಪೂರ-ಶಾಖೆ	1	
	ಶಹಾಪೂರ ವಿಧಾನಸಭಾ ಕ್ಷೇತ್ರ		
	Jnpte to Singalli Bunathal road via Gogi.	112 20	0.4f Mtr Land Problem
	ಒಟ್ಟು :-	112 20	
	ಆರ್.ಐ.ಡಿ.ಎಫ್-15:(ರಸ್ತೆಗಳು)		
	ಶಹಾಪೂರ ಶಾಖೆ		
	ಶಹಾಪೂರ ವಿಧಾನಸಭಾ ಕ್ಷೇತ್ರ		
	Dgte to cross to Chennur-Siddageru road via Haldal in Shahapur Tq	90 00	
	ಒಟ್ಟು :-	90 00	
	ಆರ್.ಐ.ಡಿ.ಎಫ್-16:(ಭಾಗ-1)		
	ಸುರಪೂರ ಶಾಖೆ		
	ಶಹಾಪೂರ ವಿಧಾನಸಭಾ ಕ್ಷೇತ್ರ		
	[illegible] of bridge Low co vert @ Km 106 00 on Hungunda-Shorapur road SH-60 near personalli village in Shorapur Taluka	92 00	
	ಒಟ್ಟು :-	92 00	
	ಶಹಾಪೂರ ಶಾಖೆ		
	ಶಹಾಪೂರ ವಿಧಾನಸಭಾ ಕ್ಷೇತ್ರ		
	[illegible] to Shahapur Ho [illegible] road via Shirwal Arbahi in selected reaches in Shahapur Taluka	100 00	2 00 [illegible]
	ಒಟ್ಟು :-	100 00	
	ಒಟ್ಟು (ಆರ್.ಐ.ಡಿ.ಎಫ್-16 ಭಾಗ-1) :-	192 00	
	ಆರ್.ಐ.ಡಿ.ಎಫ್-16:(ಭಾಗ-2)		
	ಸುರಪೂರ ಶಾಖೆ		
	ಶಹಾಪೂರ ವಿಧಾನಸಭಾ ಕ್ಷೇತ್ರ		
	[illegible] from Kembhavi Hunsagi main road to Malkapur Village Km 0.00 to 4.60 in Shorapur Taluka	76 00	
	ಒಟ್ಟು :-	76 00	

	ಶಹಾಪೂರ ತಾಲೂಕ		
	ಶಹಾಪೂರ ವಿಧಾನಸಭಾ ಕ್ಷೇತ್ರ		
	Imp roveme n s to road from Harangera Tanda to Darsharapur Via Uknal (Phase I) in Shahapur Taluka		
	ಒಟ್ಟು :-	83 00	
	ಒಟ್ಟು (ಆರ್‌ಐಡಿಎಫ್-16 ಭಾಗ-2) :-	159 00	
	ಆರ್‌ಐಡಿಎಫ್-17		
	ಶಹಾಪೂರ ವಿಧಾನಸಭಾ ಕ್ಷೇತ್ರ		
	Improve men s to road from Hadnoor to Nagnoor road Via Yalgi Km 0 00 to 13 00 in Shorapur Taluka Dist Yadg r	100 00	
	ಒಟ್ಟು :-	100 00	
	ಒಟ್ಟು (ಆರ್‌ಐಡಿಎಫ್-17) :-	100 00	
	ಒಟ್ಟು (10 ಠಿಂದ 17) :-	651 20	
	5054 ಇತರೆ ರಸ್ತೆ ನಿರ್ಮಾಣ		
	ಸುರಪೂರ ತಾಲೂಕ		
	ಶಹಾಪೂರ ಮತಕ್ಷೇತ್ರ		
1	ಸುರಪೂರ ತಾಲೂಕಿನ ಕೆಂಭಾವಿ ಯಿಂದ ಸಾಗರಹಳ್ಳಿ ರಸ್ತೆ ಸುಧಾರಣೆ.	200 00	
2	ಸುರಪೂರ ತಾಲೂಕಿನ ನಡಕೂರ ದಿಂದ ಕೆಂಭಾವಿ ವಾಯಾ ಮಳ್ಳಿ ರಸ್ತೆ ಸುಧಾರಣೆ	150 00	
3	ಸುರಪೂರ ತಾಲೂಕಿನ ಮಲ್ಲಾ-ನಗನೂರ ವಾಯಾ ಮಲ್ಲಾ ಬಿ ರಸ್ತೆ ಸುಧಾರಣೆ	100 00	
4	ಸುರಪೂರ ತಾಲೂಕಿನ ಹುಣಸಗುಂದ-ಸುರಪೂರ ರಸ್ತೆ ರಾಷ-60 ರಿಂದ ನಗನೂರು ವಾಯಾ ಕರದಳ್ಳಿ ರಸ್ತೆ ಸುಧಾರಣೆ (ಬ ಪ್ರ)	100 00	
5	ಸುರಪೂರ ತಾಲೂಕಿನ ಕರದಾಪು-ಪೀರಾಪೂರ ರಸ್ತೆ ಸುಧಾರಣೆ	100 00	
	ಒಟ್ಟು :-	650 00	
	ಶಹಾಪೂರ ತಾಲೂಕ		
	ಶಹಾಪೂರ ಮತಕ್ಷೇತ್ರ		
6	ಶಹಾಪೂರ ತಾಲೂಕಿನ ಮಲ್ಲಾ-ಮಾಳಗತ್ತಿ ರಸ್ತೆ ಕಿ.ಮೀ 0 20 ರಲ್ಲಿ ಸೇತುವೆ ನಿರ್ಮಾಣ (ಒಪೆರಿ ಕಾರ್ಯಾರಂಭ)	10 00	
7	ಶಹಾಪೂರ ತಾಲೂಕಿನ ಮಲ್ಲಾ-ಮಾಳಗತ್ತಿ ರಸ್ತೆ ಕಿ.ಮೀ 4 00 ರಿಂದ 8 00 ರವರೆಗೆ ಮಹಾಪಾಲಿಕರಣ	250 00	
8	ಶಹಾಪೂರ ತಾಲೂಕಿನ ಮಂಡಿಕಲ್-ಕೊಳ್ಳೂರು ದಿಂದ ಬೆಳ್ಳಾರ ರಸ್ತೆ ಸುಧಾರಣೆ	100 00	

	100 00	
	300 00	
	100 00	
	100 00	
ಶಹಾಪುರ ತಾಲೂಕಿನ ಶ್ರೀರಂಗಪಟ್ಟಣ-ಜೇವರ್ಗಿ ರಸ್ತೆ ರಾಹ-19 ಶಹಾಪುರ ವಟ್ಟಣ ಪರಿಮಿತಿಯಲ್ಲಿ ಸುಧಾರಣೆ	400 00	
ಶಹಾಪುರ ತಾಲೂಕಿನ ಗೋಗಿ-ಸಿಂಗನಳ್ಳಿ-ಮಲ್ಲಿಕಾರ್ಜುನ ಗ್ರಾಮ ರಸ್ತೆ ಸುಧಾರಣೆ	200 00	
ಶಹಾಪುರ ತಾಲೂಕಿನ ಅನ್ವಾರ-ಭೀಮರಾಯನಗುಡಿ ರಸ್ತೆ ಸುಧಾರಣೆ	200 00	
ಶಹಾಪುರ ತಾಲೂಕಿನ ಹಾಲಭಾವಿ ಬ್ರಿಡ್ಜ್ ರಸ್ತೆ ಸುಧಾರಣೆ	200 00	
	200 00	
	40 00	
	85 00	
	95 00	
	85 00	

6	ಶಹಾಪೂರ ತಾಲೂಕಿನ ವಿರಪಾಳ-ಚಟ್ಟಾ ರಸ್ತೆಯಿಂದ ಮಾಪ-ಗಳ ಪ್ರಾಮಶಾರ್ಯಗಳು ರಸ್ತೆ ಕಿ.ಮೀ. 0.00 ರಿಂದ 5.60 ರವರೆಗೆ ಸುಧಾರಣೆ (ಹೊಸ ಕಾಮಗಾರಿ)	50.00	
	ಒಟ್ಟು :–	3295.00	
	ಒಟ್ಟು ಮೊತ್ತ :–	3945.00	
	5054 ಪ್ರಮುಖ ರಸ್ತೆ		
	ಶಹಾಪೂರ ತಾಲೂಕ		
	ಶಹಾಪೂರ ಮತಕ್ಷೇತ್ರ		
1	ಶಹಾಪೂರ ತಾಲೂಕಿನ ಹೆಮ್ಮಡಾಪುರಗುಡಿಯಿಂದ ಚಟ್ಟಾ ರಸ್ತೆ ಮದಡಾಲಬರೀಕರಣ ಕಿ.ಮೀ. 0.00 ರಿಂದ 2.50 ರವರೆಗೆ	15.00	
2	ಶಹಾಪೂರ ತಾಲೂಕಿನ ಹುಲಕಲ್-ವಿರಪಾಳ ರಸ್ತೆ ಸುಧಾರಣೆ ಕಿ.ಮೀ. 0.00 ರಿಂದ 4.00 ರವರೆಗೆ	31.57	
	ಒಟ್ಟು :–	46.57	
	ಎಸ್.ಎಸ್.ಪಿ (ಇತರೆ ರಸ್ತೆ ನಿರ್ಮಾಣ)		
	ಶಹಾಪೂರ ಮತಕ್ಷೇತ್ರ		
	ಸುರಪೂರ ತಾಲೂಕಿನ ಕಂದಾಯ ಗ್ರಾಮದಲ್ಲಿ ಹೊಸದಾಗಿ ರಸ್ತೆಯಿಂದ ಇದೇಡ್ಡರ್ ವೈತ್ತದವರೆಗೆ ಪಾಯಾ ಮಲಘಾಣ ಚರಂಡಿ ಸುಧಾರಣೆ		
	ಒಟ್ಟು :–	23.07	
	ಶಹಾಪೂರ ಮತಕ್ಷೇತ್ರ		
2	ಶಹಾಪೂರ ತಾಲೂಕಿನ ಚಂದಾಪೂರ ದಿಂದ ಕಕ್ಕಸಗೇರಾ ತಾಂಡಾ ರಸ್ತೆ ಸುಧಾರಣೆ	14.00	
3	ಶಹಾಪೂರ ತಾಲೂಕಿನ ಬಿಚ್ಚನಾಯಕ ತಾಂಡಾ ದಿಂದ ಕೊಗ್ಗೂರತಾಂಡಾ ರಸ್ತೆ ಸುಧಾರಣೆ	14.00	
4	ಶಹಾಪೂರ ತಾಲೂಕಿನ ರಾಮನಾಯಕ ತಾಂಡಾ ಕೂಡು ರಸ್ತೆ ಸುಧಾರಣೆ.	14.00	
5	ಶಹಾಪೂರ ತಾಲೂಕಿನ ಚಂದಾಪೂರ ದಿಂದ ಜಾಮನಾಳ ತಾಂಡಾ ರಸ್ತೆ ಸುಧಾರಣೆ	14.00	
6	ಶಹಾಪೂರ ತಾಲೂಕಿನ ಎಸ್ ರಸ್ತೆಯಿಂದ ಮದ್ದಿತಾಂಡಾ ರಸ್ತೆ ಸುಧಾರಣೆ	12.58	
	ಒಟ್ಟು :–	68.58	
	ಒಟ್ಟು (ಇತರ) :–	91.65	
	ಎಸ್.ಎಸ್.ಪಿ (ನವೀಕರಣ)		
	ಶಹಾಪೂರ ಮತಕ್ಷೇತ್ರ		
	[illegible] ಶಹಾಪೂರ-ಹುಣಸಗಿ ರಸ್ತೆ (ರಾಜ್ಯ) ಕಿಲೋ ಗ್ರಾಮದ ಪಲಿಮೆಯಲ್ಲಿ ಸುಧಾರಣೆ ಹಾಗೂ [illegible]		
	ಒಟ್ಟು :–	24.27	
	5054 ಟಿ.ಎಸ್.ಪಿ (ಇತರೆ ರಸ್ತೆ ನಿರ್ಮಾಣ)		
	[illegible] ಕಿಲೋ ಕರಾದ ಪಾರ್ಶಿನಲ್ಲಿ ಸಿ.ಸಿ ರಸ್ತೆ ನಿರ್ಮಾಣ		

ನಿರ್ಮಾಣ ಪರಿಷ್ಕೃತ ಪಂಗಡದ ಪಾರ್ಮಿನಲ್ಲಿ ಸಿ.ಸಿ. ರಸ್ತೆ ನಿರ್ಮಾಣ	5 00	ಪ್ರಗತಿಯಲ್ಲಿದೆ
	10.00	
5054 ಪಿ.ಆರ್.ಡಿ. (ನಿರ್ವಹಣೆ)		
ಶಹಾಪೂರ ತಾಲೂಕ		
ಶಹಾಪೂರ ಮತಕ್ಷೇತ್ರ		
ವರ್ಷಾಗ್ರಮದ ಪರಿಷ್ಕೃತ ಪಂಗಡದ ಪಾರ್ಮಿನಲ್ಲಿ ಸಿ.ಸಿ.ರಸ್ತೆ ನಿರ್ಮಾಣ	5 00	ಗುಣಮಟ್ಟ ಪರೀಕ್ಷೆಯ ಪ್ರಗತಿಯಲ್ಲಿದೆ
ತಳವಾರ ಗ್ರಾಮದ ಪರಿಷ್ಕೃತ ಪಂಗಡದ ಪಾರ್ಮಿನಲ್ಲಿ ಸಿ.ಸಿ.ರಸ್ತೆ ನಿರ್ಮಾಣ	1 95	ಗುಣಮಟ್ಟ-2 ಪರೀಕ್ಷೆಯ ಪ್ರಗತಿಯಲ್ಲಿದೆ
ಒಟ್ಟು :-	6.95	
5054 ಡಾ: ನಂಜುಂಡಪ್ಪ ವರದಿ (ನಬಾರ್ಡ್)		
ಶಹಾಪೂರ ತಾಲೂಕ		
ಶಹಾಪೂರ ಮತಕ್ಷೇತ್ರ		
ಪಸಾರಾ ತಾಲೂಕಿನ ಮಾಳ್ಗಿ-ಗೌಡಗೇರಾ ರಸ್ತೆ ಪಾಯೋ ಅಲ್ಟಾಲ್ ಕಿ.ಮೀ 0 00 ರಿಂದ 5 20ನೇ ವರೆಗೆ ಸುಧಾರಣೆ (ಆರ್.ಡಿ.ಪಿ.ಆರ್-13)	90 00	ಒಳ ಮಾರ್ಗದ
ಒಟ್ಟು :-	90 00	
5054 ರಾಜ್ಯ ಹೆದ್ದಾರಿಗಳ ನಿರ್ವಹಣೆ		
ಶಹಾಪುರ ತಾಲೂಕ		
ಶಹಾಪೂರ ಮತಕ್ಷೇತ್ರ		
ಸಗರ-ಶೋರಾಪೂರ ರಸ್ತೆ ಕಿ.ಮೀ 112 00 ರಿಂದ 118 00ರವರೆಗೆ ಸುಧಾರಣೆ	50 00	ಪ್ರಗತಿಯಲ್ಲಿದೆ
ಒಟ್ಟು :-	50 00	
ಶಹಾಪೂರ ತಾಲೂಕ		
ಶಹಾಪೂರ ಮತಕ್ಷೇತ್ರ		
ರಾಜ್ಯ ಹೆದ್ದಾರಿ 19 ಶೋರಾಪುರ-ಜೇವರ್ಗಿ ರಸ್ತೆ ಕಿ.ಮೀ 570.00 ರಿಂದ 573.00ರ ವರೆಗೆ ಮರುಡಾಂಬರೀಕರಣ	15 00	ಕಾಮಗಾರಿ ಮುಕ್ತಾಯವಾಗಿದೆ
ಹುಣಸಿ-ಗುರುಮಿಠಕಲ್ ಕಿ.ಮೀ 43 00 ರಿಂದ 58 00ರ ವರೆಗೆ ಸುಧಾರಣೆ	63 64	ಪ್ರಗತಿಯಲ್ಲಿದೆ
ಒಟ್ಟು :-	78 64	
ಒಟ್ಟು (5054 ಹೆದ್ದಾರಿ ನಿರ್ವಹಣೆ) :-	128 64	

	4059 ನ್ಯಾಯ ಪರಿಹಾಲನೆ (ರಾಜ್ಯ ಪುರಸ್ಕೃತ).		
	ಶಹಾಪೂರ ತಾಲೂಕ		
	ಶಹಾಪೂರ ವಿಧಾನಸಭಾ ಕ್ಷೇತ್ರ		
1	ಶಹಾಪೂರ ಪಟ್ಟಣದ ಹಿರಿಯ ಶ್ರೇಣಿ ಸಿವಿಲ್‌ನ್ಯಾಯಾಧೀಶರ ಮತ್ತು ಜೆ.ಎಮ್.ಎಫ್.ಸಿ ನ್ಯಾಯಾಲಯ ಹಾಗೂ ಸಿಬ್ಬಂದಿ ವರ್ಗದವರ ವಸತಿಗಾಗಿ ಹವಾನಿಯಂತ್ರಿತ ಬಹುಮಹಡಿ ವಸತಿ ಸಮುಚ್ಚಯ ನಿರ್ಮಾಣ.	27 00	ಸಿವಿಲ್ ಕಾಮಗಾರಿ
	ಒಟ್ಟು (4059 ಎಸ್‌ಎಸ್) :	27.00	
	4059 ಲೋಕೋಪಯೋಗಿ ಕಾಮಗಾರಿಗಳು:		
	ಸುರಪೂರ ತಾಲೂಕ		
	ಶಹಾಪೂರ ವಿಧಾನಸಭಾ ಕ್ಷೇತ್ರ		
2	ಸುರಪುರ ತಾಲೂಕಿನ ಮಲ್ಲಾ(ಬಿ) ಗ್ರಾಮದಲ್ಲಿ ಪ್ರೌಢಶಾಲಾ ಮುಂದಿರ ನಿರ್ಮಾಣ.	50 00	ಶಿಕ್ಷಣ ಇಲಾಖೆ ಕಾಮಗಾರಿ
	ಒಟ್ಟು :	50.00	
	ಶಹಾಪೂರ ತಾಲೂಕ		
	ಶಹಾಪೂರ ವಿಧಾನಸಭಾ ಕ್ಷೇತ್ರ		
3	ಶಹಾಪೂರ ಪ್ರೌಢಶಾಲಾ ಮುಂದಿರಕ್ಕೆ 2 ವಿ.ಎಮ್.ಪಿ. ಕೊಠಡಿ ನಿರ್ಮಾಣ ಹಾಗೂ ಪೀಠೋಪಕರಣ ಒದಗಿಸುವುದು.	70 00	ಕಡಿಯ ಒಪ್ಪುವ ಕಾಮಗಾರಿ
	ಒಟ್ಟು :	70.00	
	ಸೆಕೆಂಡರಿ ಎಜುಕೇಶನ್ :		
	ಸುರಪೂರ ತಾಲೂಕ		
	ಶಹಾಪೂರ ವಿಧಾನಸಭಾ ಕ್ಷೇತ್ರ		
1	ಸುರಪುರ ತಾಲೂಕಿನ ಕಿಂಭಾವಿ ಗ್ರಾಮದಲ್ಲಿ ಜ್ಯೂನಿಯರ್ ಕಾಲೇಜು ಕಟ್ಟಡ ನಿರ್ಮಾಣ.	36 00	ಮಾಡಿರುವ ಮಂಜೂರು
	ಒಟ್ಟು 4202 (ಸೆಕೆಂಡರಿ ಎಜುಕೇಶನ್) :	36.00	

— ೯೬ —

2012–2013 (ಅಪೂರ್ಣಗೊಂಡಿರುವ ಕಾಮಗಾರಿಗಳು)

(ರೂ. ಲಕ್ಷಗಳಲ್ಲಿ)

ಕ್ರ. ಸಂ.	ತಾಲ್ಲೂಕು	ಕಾಮಗಾರಿ ಹೆಸರು	ಅಂದಾಜು ಮೊತ್ತ	ಕಾಮಗಾರಿಯ ಸ್ಥಿತಿ
		ರಾಜ್ಯ ಹೆದ್ದಾರಿ ಅಭಿವೃದ್ಧಿ ರಸ್ತೆ (ಸುಧಾರಣೆ)		
		(5054-03-337-0-17-154)		
		ಶಕಾಪೂರ ವಿಧಾನಸಭಾಕ್ಷೇತ್ರ		
	ಶಹಾಪೂರ	ಶಹಾಪೂರ ತಾಲೂಕಿನ ಶ್ರೀರಂಗಪಟ್ಟಣ-ಜೇವರ್ಗಿ ರಸ್ತೆ ರಾಜ್ಯ-19 ಶಕಾಪೂರ ಪಟ್ಟಣ ಪರಿಮಿತಿಯಲ್ಲಿ ಸುಧಾರಣೆ	400 00	ಒಪ್ಪಿಗೆದ ಬಾಕಿ ಕಾಮಗಾರಿ ಮುಗಿದಿದೆ
		ಒಟ್ಟು :-	400 00	
		ಜಿಲ್ಲಾ ಮುಖ್ಯ ರಸ್ತೆಗಳ ಅಭಿವೃದ್ಧಿ (ಸುಧಾರಣೆ)		
		(5054-04-337-0-01-154)		
		ಶಕಾಪೂರ ವಿಧಾನಸಭಾಕ್ಷೇತ್ರ		
	ಶಹಾಪೂರ	ಶಹಾಪೂರ ತಾಲೂಕಿನ ದೇವರಗೋನಾಲ-ಗೋನಿ ಬಾಯಿ ಶಟ್ಟಗೇರಾ ಹೊಸಕೇರಾ ರಸ್ತೆ ಸುಧಾರಣೆ	200 00	300 ಕಿಮೀ ಪೈಕಿ ಮುಗಿದ ಬಾಕಿ ಕಿಮೀ ಪ್ರಗತಿಯಲ್ಲಿದೆ
	ಶಹಾಪೂರ	ಶಹಾಪೂರ ತಾಲೂಕಿನ ಪಗಡಿಹಾಳ ದಿಂದ ಮರಕಲ್-ಕೊಳ್ಳೂರ ರಸ್ತೆ (ಜಮೀರ) ಸುಧಾರಣೆ	316 00	ಪ್ರಗತಿಯಲ್ಲಿ ಮತ್ತು ಕಾಮಗಾರಿ ಮುಂದುವರಿದಿದೆ
		ಒಟ್ಟು :-	516 00	
		ಶಕಾಪೂರ ವಿಧಾನಸಭಾಕ್ಷೇತ್ರ		
	[illegible]	ಶಹಾಪೂರ ತಾಲೂಕಿನ ಅಲ್ಲಾಪೂರ ದಿಂದ ದರ್ಶನಾಪೂರ ರಸ್ತೆ ಸುಧಾರಣೆ	100 00	[illegible] ಕೆಲಸವು ಮುಂದುವರಿದಿದೆ. ಅನುಷ್ಠಾನದಲ್ಲಿದೆ
	[illegible]	ಶಹಾಪೂರ ತಾಲೂಕಿನ ರಸ್ತಾಪೂರ-ದೇವಪಾಯಸಗುಡಿ ರಸ್ತೆ ಸುಧಾರಣೆ	200 00	[illegible] ಮಾಡಬೇಕಾಗಿದೆ
	[illegible]	ಶಹಾಪೂರ ತಾಲೂಕಿನ [illegible]-ದರ್ಶನಾಪೂರ ರಸ್ತೆ ಸುಧಾರಣೆ	200 00	[illegible]

6	ಶಹಾಪೂರ	ಶಹಾಪೂರ ತಾಲೂಕಿನ ಅಲ್ಲಾಳ ದಿಂದ ಜೇವರ್ಗಿ ಬಾರ್ಡರ್ ರಸ್ತೆ ಕಿ ಮೀ 0 00 ರಿಂದ ೯ 00 ರವರೆಗೆ ಸುಧಾರಣೆ	[illegible]	[illegible]
[illegible]	ಶಹಾಪೂರ	ಶಹಾಪೂರ ತಾಲೂಕಿನ ಕಕ್ಕೇರಾದಿಂದ ಮಲ್ಲಾ-ಮಾಲಗತ್ತಿ ರಸ್ತೆ ಕಿ ಮೀ 20 00 ರಿಂದ 32 00 ರವರೆಗೆ ಸುದಾರಣೆ	[illegible]	[illegible]
[illegible]	ಶಹಾಪೂರ	ಶಹಾಪೂರ ತಾಲೂಕಿನ ದೇವರಗೋನಾಲ-ಗೋಗಿ ರಸ್ತೆ ಕಿ ಮೀ [illegible]60 ರಿಂದ 22 00 ರವರೆಗೆ ಸುದಾರಣೆ	[illegible]	[illegible]
[illegible]	ಶಹಾಪೂರ	ಶಹಾಪೂರ ತಾಲೂಕಿನ ಗೋಗಿ-ಸಿಂಗನಳ್ಳಿ-ಮಧ್ಯಿಕ ಗ್ರಾಮ ರಸ್ತೆ ಸುದಾರಣೆ	2 10 00	[illegible]
10	ಶಹಾಪೂರ	ಶಹಾಪೂರ ತಾಲೂಕಿನ ಹುಲಕಲ್-ಕಿರವಾಳ ರಸ್ತೆ ಸುಧಾರಣೆ ಕಿ ಮೀ 0 00 ರಿಂದ 4 00 ರವರೆಗೆ	11 57	[illegible] ಕಿ ಮೀ ಮುಗಿದಿದೆ
		ಒಟ್ಟು :-	941 57	
		ಒಟ್ಟು (ಜಿ.ಮ.ರ (ಸುಧಾರಣೆ)) :-	1457 57	
		ಜಿಲ್ಲಾ ಮುಖ್ಯ ರಸ್ತೆಗಳ ನವೀಕರಣ		
		(5054-04-337-0-01-160)		
		ಶಹಾಪೂರ ವಿಧಾನಸಭಾಕ್ಷೇತ್ರ		
1	ಸುರಪೂರ	ಸುರಪೂರ ತಾಲೂಕಿನ ಹುಸಗುಂದ-ಸುರಪೂರ ರಸ್ತೆ ರಾಹೆ-60 ರಿಂದ ನಗನೂರು ಪಾಯಾಃ ಕಿರದಳ್ಳಿ ರಸ್ತೆ ಸುದಾರಣೆ (ಒ ಪ್ರ)	100 00	[illegible]
		ಒಟ್ಟು :-	100 00	
		ಶಹಾಪೂರ ವಿಧಾನಸಭಾಕ್ಷೇತ್ರ		
2	ಶಹಾಪೂರ	ಶಹಾಪೂರ ತಾಲೂಕಿನ ಹುಲಕಲ್-ಕಿರವಾಳ ರಸ್ತೆ ಕಿ ಮೀ. 0 00 ರಿಂದ 12.30 ರವರೆಗೆ ಸುಧಾರಣೆ	85 00	[illegible]
3	ಶಹಾಪೂರ	ಶಹಾಪೂರ ತಾಲೂಕಿನ ಕಿರವಾಳ-ಹೊಸೂರ ರಸ್ತೆ ಕಿ ಮೀ. 0.00 ರಿಂದ 9.00 ರವರೆಗೆ ಸುದಾರಣೆ	45 00	[illegible]
4	ಶಹಾಪೂರ	ಶಹಾಪೂರ ತಾಲೂಕಿನ ರಾಜ್ಯ ಹೆದ್ದಾರಿ-19 ರಿಂದ ಆಣಬಿ ವಾಯಾಃ ಮುಡಬೂಳ ರಸ್ತೆ ಕಿ ಮೀ 0.00 ರಿಂದ 10 00 ರವರೆಗೆ ಸುದಾರಣೆ.	80 00	[illegible]

-98-

	ಹಹ್ನೂರ ತಾಲೂಕಿನ ಶಿರವಾಳ-ಇಟಗಾ ರಸ್ತೆಯಿಂದ ರಾಷ-19 ಮೇಮರಾಯನಗುಡಿ ರಸ್ತೆ ಕಿಮೀ 0 00 ರಿಂದ 5 60 ರವರೆಗೆ ಸುಧಾರಣೆ	30 00	
	ಒಟ್ಟು :-	280 00	
	ಒಟ್ಟು (ಜಮರ (ನವೀಕರಣ)) :-	380 00	
	ಶೀರ್ಷಿಕೆ ನವಾರ್ಡ್‌ರಸ್ತೆಗಳು		
	(5054-04-337-0-02-154 ಮತ್ತು 160)		
	ಆರ್‌ಬಿಡಿಎಫ್-16 (ಭಾಗ-2)		
	ಶಹಾಪೂರ ವಿಧಾನಸಭಾ ಕ್ಷೇತ್ರ		
ಸಗರ	Improvements to road from Hatargera Tanda to Darshanapur Via-Uknal (Phase-I) in Shahapur Taluka	83 00	
	ಒಟ್ಟು :-	83.00	
	ಆರ್‌ಬಿಡಿಎಫ್-17		
	ಶಹಾಪೂರ ವಿಧಾನಸಭಾ ಕ್ಷೇತ್ರ		
ಸುರಪುರ	Improvements to road from Hadnoor to Nagnoor Road-Via Yelgi Km 0 00 to 13 00 in Shorapur Taluka Dist Yadgir	100 00	
	ಒಟ್ಟು :-	100 00	
	ಒಟ್ಟು :-	183 00	
	ಇತರೆ ಕಟ್ಟಡಗಳು		
	(4059-80-051-0-29)		
	ಶಹಾಪೂರ ವಿಧಾನಸಭಾಕ್ಷೇತ್ರ		
ಸುರಪುರ	ಸುರಪುರ ತಾಲೂಕಿನ ನಗನೂರ ಗ್ರಾಮದ ಶ್ರೀ ಸೂಗೂರೇಶ್ವರ ದೇವಸ್ಥಾನದ ಹತ್ತಿರ ಒಂದು ಪ್ರವಾಸಿ ಮಂದಿರ ನಿರ್ಮಾಣ	25 00	
	ಸುರಪುರ - ಲಕ್ಷ್ಮಿ ಮಲ್ಲ(ಪ) ಗ್ರಾಮದಲ್ಲಿ ಪ್ರವಾಸಿ ಮಂದಿರ ನಿರ್ಮಾಣ	50 00	
	ಒಟ್ಟು ಸುರಪುರ ತಾಲೂಕು :	75 00	

2013-2014 (ಅಪೂರ್ಣಗೊಂಡಿರುವ ಕಾಮಗಾರಿಗಳು)

-59-

ಕ್ರ. ಸಂ.	ತಾಲೂಕು	ಕಾಮಗಾರಿ ಹೆಸರು	ಅಂದಾಜು ಮೊತ್ತ	ಕಾಮಗಾರಿಯ ಪ್ರಗತಿ
		ರಾಜ್ಯ ಹೆದ್ದಾರಿ ಅಭಿವೃದ್ಧಿ ರಸ್ತೆ (ಸುಧಾರಣೆ)		
		(5054-03-337-0-17-154)		
		ಸುರಪುರ ವಿಧಾನಸಭಾಕ್ಷೇತ್ರ		
	ಸುರಪುರ	ಸುರಪುರ ತಾಲೂಕಿನ ಹುಣಗುಂದ-ಸುರಪುರ ರಸ್ತೆ ರಾಹೆ-60 ಕಿ.ಮೀ 83 00 ರಿಂದ 129 00 (90 00 ರಿಂದ 129.00) ರವರೆಗೆ ಸುಧಾರಣೆ (ಇಂಡೆಂಟ್ ನಂ 13378)	4600.00	ಕಿಮೀ 91.15 ರವರೆಗೆ ಡಾಂಬರೀಕರಣ ಪೂರ್ಣಗೊಂಡಿದೆ
		ಒಟ್ಟು ಸುರಪುರ ತಾಲೂಕು :-	4600 00	
		ಶಹಾಪುರ ವಿಧಾನಸಭಾಕ್ಷೇತ್ರ		
	ಶಹಾಪುರ	ಶಹಾಪುರ ತಾಲೂಕಿನ ಶ್ರೀರಂಗಪಟ್ಟಣ-ಚೇವರ್ಗಿ ರಸ್ತೆ ರಾಹೆ-19 ಶಹಾಪುರ ಪಟ್ಟಣ ಪರಿಮಿತಿಯಲ್ಲಿ ಸುಧಾರಣೆ (ಇಂಡೆಂಟ್ ನಂ 6179)	400 00	ಪ್ರಗತಿಯಲ್ಲಿದೆ
	ಶಹಾಪುರ	ಶಹಾಪುರ ತಾಲೂಕಿನ ಶಹಾಪುರ-ಶಿವರಾಂಪೂರ ರಸ್ತೆ ರಾಹೆ-149 ಕಿ ಮೀ 17 00 ರಿಂದ 21 95 ರವರೆಗೆ ಸುಧಾರಣೆ.(ಇ ನಂ 23466) (ಹೊಸ ಕಾಮಗಾರಿ) (17 10 ರಿಂದ 20 20)	150 00	ಅರ್ಥಿಕ ಬಿಡ್ ಕರೆಯಲಾಗಿದೆ
		ಒಟ್ಟು ಶಹಾಪುರ ತಾಲೂಕು :-	550 00	
		ಒಟ್ಟು [ರಾಜ್ಯ ಹೆದ್ದಾರಿ ಅಭಿವೃದ್ಧಿ (ಸುಧಾರಣೆ)] :-	5150 00	
		ರಾಜ್ಯ ಹೆದ್ದಾರಿ ನವೀಕರಣ		
		(5054-03-337-0-17-160)		
		ಶಹಾಪುರ ವಿಧಾನಸಭಾಕ್ಷೇತ್ರ		
	ಶಹಾಪುರ	ಶಹಾಪುರ ತಾಲೂಕಿನ ಶಹಾಪುರ-ಶಿವರಾಂಪೂರ ರಸ್ತೆ ರಾಹೆ-149 ಕಿ ಮೀ 0 00 ರಿಂದ 7 50 ರವರೆಗೆ ನವೀಕರಣ (ಇ ನಂ 19998)	91 72	ಪ್ರಗತಿಯಲ್ಲಿದೆ
		ಒಟ್ಟು ಶಹಾಪುರ ತಾಲೂಕು :-	91 72	

-100

	ಜಲ್ಲಾ ಮಟ್ಟದ ರಸ್ತೆಗಳ ಅಭಿವೃದ್ಧಿ (ಸುಧಾರಣೆ)		
	(5054-04-337-0-01-154)		
	ಶಹಾಪೂರ ವಿಧಾನಸಭಾಕ್ಷೇತ್ರ		
ಸುರಪೂರ	ಸುರಪೂರ ತಾಲೂಕಿನ ವಣಕಿಹಾಳ ದಿಂದ ಮರಕಲ್-ಕೂಳ್ಳೂರ ರಸ್ತೆ (ಜಮೂರ) ಸುಧಾರಣೆ	316 00	
	ಒಟ್ಟು :-	316 00	
	ಶಹಾಪೂರ ವಿಧಾನಸಭಾಕ್ಷೇತ್ರ		
ಶಹಾಪೂರ	ಶಹಾಪೂರ ತಾಲೂಕಿನ ರಸ್ತಾಪೂರ-ಭೀಮರಾಯನಗುಡಿ ರಸ್ತೆ ಸುಧಾರಣೆ.	200 00	
ಶಹಾಪೂರ	ಶಹಾಪೂರ ತಾಲೂಕಿನ ಆಲ್ಯಾಳ ದಿಂದ ಪೈವರ್ಗ್ ಬಾಡಿಪ್ಪರ್ಗೆ ರಸ್ತೆ ಕಿಮೀ 0 00 ರಿಂದ 8 00 ರವರೆಗೆ ಸುಧಾರಣೆ	40 00	
ಶಹಾಪೂರ	ಶಹಾಪೂರ ತಾಲೂಕಿನ ದೇವರಗೋನಾಲ-ಗೋಗಿ ರಸ್ತೆ ಕಿ ಮೀ 60 ರಿಂದ 22 00 ರವರೆಗೆ ಸುಧಾರಣೆ	200 00	
ಶಹಾಪೂರ	ಶಹಾಪೂರ ತಾಲೂಕಿನ ಗೋಗಿ-ಸಿಂಗನಳ್ಳಿ-ಮಲ್ಲಿಕ ಗ್ರಾಮ ರಸ್ತೆ ಸುಧಾರಣೆ	200 00	
ಶಹಾಪೂರ	ಶಹಾಪೂರ ತಾಲೂಕಿನ ಹುಲಕಲ್-ಪಿರಾಪೂರ ರಸ್ತೆ ಸುಧಾರಣೆ ಕಿ ಮೀ 0 00 ರಿಂದ 4 00 ರವರೆಗೆ	80 00	
ಶಹಾಪೂರ	ಶಹಾಪೂರ ತಾಲೂಕಿನ ಅಲ್ಯಾಳ ದಿಂದ ದೇವರ ಬಾಡಿಪ್ಪರ ವರೆಗೆ ಕಿ ಮೀ 0 00 ರಿಂದ 12 00 ರವರೆಗೆ ಸುಧಾರಣೆ (ಸಂ) (ಹೊಸ ಕಾಮಗಾರಿ)	120 00	
ಶಹಾಪೂರ	ಶಹಾಪೂರ ತಾಲೂಕಿನ ಬೀಮರಾಯನಗುಡಿ ಮುಂದ ದಹಿಸರ ರಸ್ತೆ ಕಿ ಮೀ 1 00 ರಿಂದ 20 00 ರವರೆಗೆ ಸುಧಾರಣೆ(ಸಂ) (ಹೊಸ ಕಾಮಗಾರಿ)	120 00	
ಶಹಾಪೂರ	ಶಹಾಪೂರ ತಾಲೂಕಿನ ದೇವರಗೋನಾಲ-ಗುಜ್ಜಿ ರಸ್ತೆಕಿಮೀ 0 00 ರಿಂದ 20 00 ರವರೆಗೆ ಸುಧಾರಣೆ (ಸಂಖ್ಯೆ 23234) (ಹೊಸ ಕಾಮಗಾರಿ)	120 00	
	ಒಟ್ಟು :-	1081 5	
	ಒಟ್ಟು (ಜಿಲ್ಲಾ ರಸ್ತೆ (ಸುಧಾರಣೆ))	1081 5	
	ವಿಶೇಷ ಅಭಿವೃದ್ಧಿ ಯೋಜನೆ (ಜಲ್ಲಾ ಮತ್ತು ಇತರೆ ರಸ್ತೆಗಳು) (ಹೆಚ್ಚುವರಿ ಅನುದಾನ)		
	(5054-04-337-0-01-133) (ಯೋಜನೆ)		
	ಸುರಪೂರ ತಾಲೂಕ		
	ಶಹಾಪೂರ ವಿಧಾನಸಭಾಕ್ಷೇತ್ರ		

	-101- ಒಟ್ಟು :-	35 00	
	ನಬಾರ್ಡ ರಸ್ತೆಗಳು		
	(5054-04-337-0-02-154 ಮತ್ತು 160)		
	ಆರ್‌ಐಡಿಎಫ್-16 (ಭಾಗ-2)		
	ಶಹಾಪೂರ ವಿಧಾನಸಭಾ ಕ್ಷೇತ್ರ		
	Improvement to road from Harangera Tanda to Darshanapur Via Uknal (Phase I) in Shahapur Taluka	83 00	
	ಒಟ್ಟು :-	83 00	
	ಆರ್‌ಐಡಿಎಫ್-18		
	ಶಹಾಪೂರ ವಿಧಾನಸಭಾ ಕ್ಷೇತ್ರ		
	Improvements to road from Rajapur-Gogi road in Shahapur Taluka Dist Yadgir (I No. 13232)	80 00	ಪ್ರಗತಿಯಲ್ಲಿದೆ
	ಒಟ್ಟು :-	80 00	
	ಆರ್‌ಐಡಿಎಫ್-19		
	ಶಹಾಪೂರ ವಿಧಾನಸಭಾ ಕ್ಷೇತ್ರ		
	Improvements to SH-60 to Jewargi Taluka Border road Km 12 10 to 14.20 in Shorapur Taluka Dist Yadgir	75 00	ಅಂದಾಜು ಪಟ್ಟಿ ಸಲ್ಲಿಸಲಾಗಿದೆ
	ಒಟ್ಟು :-	75 00	
	3054 (ಪೋಲಿಸೇತರ) ರಾಜ್ಯ ಹೆದ್ದಾರಿ ರಸ್ತೆ ಸೇತುವೆಗಳ ನಿರ್ವಹಣೆ		
	(3054-03-102-0-01-200)		
	ಶಹಾಪೂರ ತಾಲೂಕು		
	ಹೊಸ ಕಾಮಗಾರಿಗಳು (ಪ್ಯಾಕೇಜ್-4)		
	ಶಹಾಪೂರ ತಾಲೂಕಿನ ಶ್ರೀರಂಗಪಟ್ಟಣ-ಜೇವರ್ಗಿ ರಸ್ತೆ ರಾಹ-19 ಕಿ.ಮೀ. 538.25 ರಲ್ಲಿ ಸೇತುವೆ ನಿರ್ವಹಣೆ (ರೂ 15 93 ಲಕ್ಷ)		
	ಶಹಾಪೂರ ತಾಲೂಕಿನ ಹಂದಿಗಿ-ಕೊಡೆಕಲ್ ರಸ್ತೆ ರಾಹ-16 ಕಿ.ಮೀ 67 50 ರಲ್ಲಿ ಸೇತುವೆ ನಿರ್ವಹಣೆ. (ರೂ 10.00 ಲಕ್ಷ)(ಇ ನಂ 19035)	25 93	ಪ್ರಗತಿಯಲ್ಲಿದೆ
	ಒಟ್ಟು :-	25 93	

		3054 (ಯೋಜನೇತರ) ಜಲ್ಲಾ ಮುಖ್ಯ ರಸ್ತೆ ಸೇತುವೆಗಳ ನಿರ್ವಹಣೆ	
		(3054-04-105-0-01-200)	
		ಸುರಪುರ ತಾಲ್ಲೂಕ್	
		ಹೊಸ ಕಾಮಗಾರಿಗಳು (ಪ್ಯಾಕೇಜ್-3 ರಿಂದ 5)	
1	ಸುರಪುರ	ಸುರಪುರ ತಾಲೂಕಿನ ರಾಷ-60 ರಿಂದ ಪೇಠಶಿರ್ವಾಳ ಕಾಲೂರ ಮಾರ್ಗದ ರಸ್ತೆ ಕಿ ಮೀ 9.30 ರಲ್ಲಿ ಸೇತುವೆ ನಿರ್ವಹಣೆ (ಇ ಸಂ 16734)	18.91
2	ಸುರಪುರ	ಸುರಪುರ ತಾಲೂಕಿನ ಬೀರಡೇಶ್ವರಹಾಳ ರಿಂದ ಹುಣಸಂಬಾ-ಸುರಪುರ ರಸ್ತೆಯ ಕಿ ಮೀ 29.00 ರಲ್ಲಿ ಸೇತುವೆ ನಿರ್ವಹಣೆ	20.00
		ಒಟ್ಟು	38.91
		ಟಿ.ಎಸ್.ಪಿ-(ಜಲ್ಲಾ ಮತ್ತು ಇತರೆ ರಸ್ತೆಗಳು) (ಹಿಟ್ಟುವರಿ ಅನುದಾನ)	
		(5054-04-337-0-01-423)	
		ಶಹಾಪೂರ ನಿರ್ವಹಣಾ ಕ್ಷೇತ್ರ	
1	ಸುರಪುರ	ಸುರಪುರ ತಾಲೂಕಿನ ಗೌಡಗೇರಾ ಗ್ರಾಮದ ಎಸ್.ಟಿ. ವಾಡಿಕ್ಷೇತ್ರದಲ್ಲಿ ಸಿ.ಸಿ ರಸ್ತೆ ನಿರ್ಮಾಣ	10.61
		ಒಟ್ಟು(ಶಹಾಪೂರ ವಿಧಾನ ಸಭಾ ಕ್ಷೇತ್ರ) :-	10.61
		3054 (ಯೋಜನೆ) ಮುಖ್ಯಮಂತ್ರಿ ವಿಶೇಷ ಅಭಿವೃದ್ಧಿ ನಿಧಿ	
		(3054-04-337-1-09-172)	
		ಸುರಪುರ ತಾಲೂಕ	
		ಹೊಸ ಕಾಮಗಾರಿಗಳು	
		ಶಹಾಪೂರ ನಿರ್ವಹಣಾ ಕ್ಷೇತ್ರ	
1	ಸುರಪುರ	ಸುರಪುರ ತಾಲೂಕಿನ ದೇವರಗೋನಾಲ-ಸೊಲಾಪೂರ ರಸ್ತೆ ಪಾಯಿಂಟ್ ಶಬ್ಬೀರ್, ಹೊಸಕೇರಾ ಕಿ ಮೀ 6.00 ರಿಂದ ರಸ್ತೆ ಸುಧಾರಣೆ (ಇ ಸಂ 16497)	40.00
		ಒಟ್ಟು	40.00
		ಇತರೆ ಕಟ್ಟಡಗಳು	
		(4059-80-051-0-29-386)	
		ಶಹಾಪೂರ ವಿಧಾನಸಭಾ ಕ್ಷೇತ್ರ	
		ಒಟ್ಟು ಸುರಪುರ ತಾಲೂಕ :	50.00

	ನ್ಯಾಯಾಲಯ ಕಟ್ಟಡಗಳು		
	(4059-80--051-0-32-386)		
	ಶಹಾಪೂರ ವಿಧಾನಸಭಾಕ್ಷೇತ್ರ		
[illegible]	Court Halls 1 Nos Addl Court Halls is required at Shahapur (NEW WORK)	250 00	[illegible]
ಶಹಾಪೂರ	Addl Civil Judge & JMFC Court at Shahapur (NEW WORK)	100 00	[illegible]
[illegible]	Construction of Govt Advocate /Public Prosecutor/APP Office & Accodomodation to staff Members at Yadgir-1 No	150 00	[illegible]
	Construction of Govt Advocate /Public Prosecutor/APP Office & Accodomodation to staff Members at Shorapur-1 No		
	Construction of Govt Advocate /Public Prosecutor/APP Office & Accodomodation to staff Members at Shahapur-1 No (NEW WORK)		
ಶಹಾಪೂರ	Repairs and Colouring to JMFC Court Building @ Shahapur	1 00	[illegible]
[illegible]	Repairs to Doors and Windows Sanitory, Electrical works Compound Clearance in JMFC Court @ Shahapur	1 00	[illegible]
	ಒಟ್ಟು (4059 ನ್ಯಾಯಾಲಯ ಕಟ್ಟಡಗಳು) :	502 00	
	ನ್ಯಾಯಾಂಗ ಇಲಾಖೆ		
	(4216-01--700-2-24-386)		
	ಹೊಸ ಕಾಮಗಾರಿಗಳು		
ಯಾದಗಿರಿ/ಶಹಾಪೂರ/ಶೊರಾಪುರ	Quarters (6 Nos) Required at Yadgir-1 Required at Shahapur-1 Required at Shorapur-4	600 00	[illegible]
	ಒಟ್ಟು (ನ್ಯಾಯಾಂಗ ಇಲಾಖೆ):	600.00	
	2216 (ಮೋಡನೇತರ) ಅಡ್ಡಿಯನ್ನಲ್ಲಿ		
	(2216-01-700-3-01-200)		
	ಶಹಾಪೂರ ತಾಲೂಕಿನ ಮೋರಟ ವಸತಿಗೃಹಗಳ ಕ್ಯಾಂಪಸ್‌ನಲ್ಲಿ ಸೋಲಾರ ದೀಪದ ಕಂಬ ಅಳವಡಿಸುವುದು (ರೂ 2 25 ಲಕ್ಷ)		
	ಶಹಾಪೂರ ತಾಲೂಕಿನ ಜೆ ಎಂ ಎಫ್ ಸಿ ನ್ಯಾಯಾಧೀಶರ ವಸತಿಗೃಹ ದುರಸ್ತಿ ಮತ್ತು ಸುಣ್ಣ ಬಣ್ಣ ಮಾಡುವುದು. (ರೂ 1 00 ಲಕ್ಷ)		
	ಶಹಾಪೂರ ತಾಲೂಕಿನ ಜೆ ಎಂ ಎಫ್ ಸಿ (ಬಂಗಲೆ) ನ್ಯಾಯಾಧೀಶರ ವಸತಿಗೃಹ ದುರಸ್ತಿ ಮತ್ತು ಸುಣ್ಣ ಬಣ್ಣ ಮಾಡುವುದು (ರೂ 1 00 ಲಕ್ಷ)		

		ಶಹಾಪೂರ ತಾಲೂಕಿನ ವಿವಿಧೆಡೆಗಳ ವಸತಿಗೃಹಕ್ಕೆ ವಿದ್ಯುದ್ದೀಕರಣ ಸೌಲಭ್ಯ ಕಲ್ಪಿಸುವುದು (ರೂ 100 ಲಕ್ಷ)		
	ಶಹಾಪೂರ	ಶಹಾಪೂರ ತಾಲೂಕಿನ ಲೋಕಾ ವಸತಿಗೃಹಗಳ ಕ್ಯಾಂಪಸ್‌ನಲ್ಲಿ ವಿದ್ಯುತ್ ದೀಪ, ನೀರು ಸರಬರಾಜು ಮತ್ತು ಇನ್ನಿತರ ಕಲಸಗಳು (ರೂ 2 00 ಲಕ್ಷ)		
		ಶಹಾಪೂರ ತಾಲೂಕಿನ ಲೋಕಾ ವಸತಿಗೃಹಗಳ ಕ್ಯಾಂಪಸ್ ಆವರಣದಲ್ಲಿ ಜಂಗಲ್ ಕಟಿಂಗ್ ಮಾಡುವುದು. (ರೂ 0 50 ಲಕ್ಷ)		
		ಶಹಾಪೂರ ತಾಲೂಕಿನ ಲೋಕಾ ಶಾಖಾಧಿಕಾರಿಗಳ ವಸತಿಗೃಹದ ದುರಸ್ತಿ ಮತ್ತು ಸುಣ್ಣ ಬಣ್ಣ ಮಾಡುವುದು (ರೂ 1 00 ಲಕ್ಷ)		
		ಶಹಾಪೂರ ತಾಲೂಕಿನ ಲೋಕಾ ಸಿಬ್ಬಂದಿಗಳ ವಸತಿಗೃಹ ದುರಸ್ತಿ ಮತ್ತು ಸುಣ್ಣ ಬಣ್ಣ ಮಾಡುವುದು (ರೂ 1 00 ಲಕ್ಷ)		
		ಶಹಾಪೂರ ತಾಲೂಕಿನ ಎಸ್ ಜಿ ಬಿ ಬ್ಲಾಕ್ ನಂ 1 ದುರಸ್ತಿ ಮತ್ತು ಸುಣ್ಣ ಬಣ್ಣ ಮಾಡುವುದು (ರೂ 1 00 ಲಕ್ಷ)		
		ಶಹಾಪೂರ ತಾಲೂಕಿನ ಎಸ್ ಜಿ ಬಿ ಬ್ಲಾಕ್ ನಂ 2 ದುರಸ್ತಿ ಮತ್ತು ಸುಣ್ಣ ಬಣ್ಣ ಮಾಡುವುದು (ರೂ 1.00 ಲಕ್ಷ)		
	ಶಹಾಪೂರ	ಅವಶ್ಯಕತೆಗನುಗುಣವಾಗಿ ವಸತಿಗೃಹಗಳ ನಿರ್ವಹಣೆ ಇನ್ನಿತರ ಕಾಮಗಾರಿಗಳಿಗೆ ಕಾಯ್ದಿರಿಸಲಾಗಿದೆ	20 00	
		ಹೆಚ್ಚುವರಿ ತರಗತಿ ಕೊಠಡಿಗಳ ನಿರ್ಮಾಣಕ್ಕೆ ತೆಗೆದುಕೊಂಡಿರುವ ಸರಕಾರಿ ಪ್ರಥಮ ದರ್ಜೆ ಕಾಲೇಜುಗಳ ವಿವರ		
		ಶಹಾಪೂರ ವಿಧಾನಸಭಾ ಕ್ಷೇತ್ರ		
	ಶಹಾಪೂರ	ಶಹಾಪೂರದಲ್ಲಿನ ಸರಕಾರಿ ಪ್ರಥಮ ದರ್ಜೆ ಕಾಲೇಜು ಕ್ಯಾಟಿಕೆಗೆ ಹೆಚ್ಚುವರಿ ಕೊಠಡಿ ನಿರ್ಮಾಣ ಕಾಮಗಾರಿ (ಜಿ ಸಿ 13985)	50 00	
		ಒಟ್ಟು ಶಹಾಪೂರ ತಾಲೂಕಿಗೆ :	100 00	
		ಸುರಪುರ ವಿಧಾನಸಭಾ ಕ್ಷೇತ್ರ		
	ಸುರಪುರ	ಸುರಪುರ ತಾಲೂಕಿನ ಕಡೂರ ಗ್ರಾಮದಲ್ಲಿನ ಸರಕಾರಿ ಪ್ರಥಮ ದರ್ಜೆ ಕಾಲೇಜು ಕಟ್ಟಡಕ್ಕೆ ಹೆಚ್ಚುವರಿ ಕೊಠಡಿ ನಿರ್ಮಾಣ ಕಾಮಗಾರಿ (ಜಿ ಸಿ 13940)	75 00	
		ಒಟ್ಟು ಸುರಪುರ ತಾಲೂಕಿಗೆ :	75 00	
		ಒಟ್ಟು ಮೊತ್ತ :	175 00	

		ಪ್ರಯೋಗಾಲಯ ನಿರ್ಮಿಸಲು ತೆಗೆದುಕೊಂಡಿರುವ ಸರಕಾರಿ ಪ್ರಥಮ ದರ್ಜೆ ಕಾಲೇಜುಗಳ ವಿವರ		
		ಶಹಾಪೂರ ನಿಧಾನಸಭಾ ಕ್ಷೇತ್ರ		
1	ದಬ್ಬಾಮಟ್ಟ	ದಬ್ಬಾಮಟ್ಟದಲ್ಲಿನ ಸರಕಾರಿ ಪ್ರಥಮ ದರ್ಜೆ ಕಾಲೇಜು ಕಟ್ಟಡಕ್ಕೆ ಪ್ರಯೋಗಾಲಯ ನಿರ್ಮಾಣ ಕಾಮಗಾರಿ (ಇ.ಸಂ 18045)	60.00	ಹೊಸ ಮಂಜೂರಿಯಲ್ಲಿ ಬಿಡುಗಡೆ ಮಾಡಲಾಗಿದ್ದು, ಗುತ್ತಿಗೆ ಕರೆಯಲು ಪ್ರಗತಿಯಲ್ಲಿದೆ
		ಒಟ್ಟು ಶಹಾಪೂರ ತಾಲೂಕಿಗೆ :	60.00	
		ಶಹಾಪೂರ ನಿಧಾನಸಭಾ ಕ್ಷೇತ್ರ		
1	ಸುರಪುರ	ಸುರಪುರ ತಾಲೂಕಿನ ಕೆಂಭಾವಿ ಗ್ರಾಮದಲ್ಲಿನ ಸರಕಾರಿ ಪ್ರಥಮ ದರ್ಜೆ ಕಾಲೇಜು ಕಟ್ಟಡಕ್ಕೆ ಪ್ರಯೋಗಾಲಯ ನಿರ್ಮಾಣ ಕಾಮಗಾರಿ (ಇ.ಸಂ 18773)	30.00	ಟೆಂಡರಿಂಗ್ ಕರೆಯಲು ಪ್ರಗತಿಯಲ್ಲಿದೆ
		ಒಟ್ಟು :	30.00	
		ಒಟ್ಟು ಮೊತ್ತ :	90.00	